

Handel, Gewerbe und Verkehr.

Berliner Börse, 6. April. (Orig.-Wochenber. der Saale-Zig.) Seit Beendigung der Ultimobehandlung, die einen erheblichen Stückerlös in zahlreichen massgebenden Papieren gezeigt hat, ist die Stimmung der Festsetzer an unserer Fondsbörse schwieriger geworden. Nicht nur, dass die jetzigen Kursstößen an sich ein Hindernis gegenüber weiteren Steigerungen bieten, es tritt auch die Abneigung des Publikums gegen eine Theilnahme am Börsengeschäfte wieder stärker hervor. Die Verneinung der Aufträge sind aber schon wieder im Abnehmen, die Träger der Aufwärtsbewegung verlieren an Gefolgsschaft, obgleich sie ihre Bemühungen unter Hinweisung auf die gegenwärtigen wirtschaftlichen und politischen Verhältnisse gegenwärtigen wirtschaftlichen und politischen Verhältnisse fortsetzen. Die deutsch-russischen Handelsverträge unverdrossen fortsetzen. Die deutsch-russischen Handelsverträge unverdrossen fortsetzen. Die deutsch-russischen Handelsverträge unverdrossen fortsetzen.

Table with 2 columns: Name and Value. Includes Nordd. Lloyd, Riebeck Montanw., and Privatisirkonto.

Exklusive Dividende.

An unserer Getreidemärkte sind in der abgelaufenen Berichtwoche durch die fortdauernde Trockenheit und die niedrigen nächtlichen Temperaturen, welche an vielen Orten wiederholt die Frostgrenze gestreift haben, ernsthafte Befürchtungen betreffen die Saatbestände hervorgerufen. Die Stimmung des Marktes, welche anfangs noch schwach oder doch abwartend war, hat sich deshalb zum Schluss der Woche merklich befestigen können. Dieser Umschwung hat eine kräftige Förderung in den amerikanischen Meldungen erhalten, die wesentlich fester lauten, weil auch in den amerikanischen Unionstaaten wegen Mangel an Regen die Felder gelitten haben sollen. Auch die glatte Aufnahme, welche die zum Monatsbeginn erfolgten Kündigungen gefunden haben, sind von förderlichem Einfluss auf die Haltung gewesen. Die Preise aller Kornarten erzielen Aufbesserungen, die Geschäftstätigkeit ist aber beschränkt geblieben. Preisveränderungen sind weniger als Folge erneuerten Unternehmungslust als durch Deckungskäufe hervorgerufen zu betrachten. Die höchsten Wochenpreise haben übrigens in keinem Falle behauptet werden können, da nachträglich wieder Realisationslust hervorgerufen ist. Weizen wurde von Ostindien und Argentinien herbeigetragen, was scheinbar auch einige Abschlüsse mit ersterem Lande zu Stande gekommen. Unter dem Einfluss der amerikanischen Notierungen hat der Artikel einen Gewinn von 2 M. gemacht. Annähernd eben so viel hat Roggen gewonnen, obgleich starke Erwartungen aus Russland gemacht sind und das hiesige Lager laut der am 1. d. M. erfolgten Aufnahme der Bestände erheblich gewachsen ist und der Mehlsatz unserer Mühlen noch immer steckt. Hafer war in feiner effektiver Waare beliebt und mühselos abzusetzen, dagegen waren abfallende Sorten von Russland sehr angeboten. Da die russischen Forderungen für gute Waare merklich erhöht worden sind, konnten die hiesigen Preise unter mehrfachen leichten Schwankungen 2,25 M. steigen. Mais hat bei kleinem Umsatz nur geringe Preisverschiebungen erfahren. Rübsöl hat infolge einzelner Deckungskäufe einen Aufschlag von 0,60 M. erzielt. Spiritus schlug auf Grund von Gerüchten über neue staatliche Monopolabschlüsse anfangs steigende Richtung ein, die sich aber durch die Preisrückgänge wieder zurückführte. Später trat ein Rückschlag ein, der den Preis auf den vorwöchentlichen Stand zurückgeführt hat. Es notieren:

Table with 2 columns: Commodity and Price. Includes Weizen per Mai, Roggen per Mai, Hafer per Mai, etc.

Verenigte Pommerische Eisengießerei und Maschinenfabrik. Der jetzige vorliegende Rechnungsabschluss der vereinigten Eisabteilungen zu Stralsund, Halle und Barth weist nach Abschreibungen in Höhe von 44,293,5 M. aus. Die Bilanz am 31. d. M. für Halle von 46,101,50 M. und für Barth von 7,668,54 M., insgesamt mithin 53,769,04 M., wozu 1018,29 M. Vortrag treten. Nach Abzug des Erwerbsfonds und Absetzung der Tantiemen ein, die schon mitgeteilt sind, verbleibt eine Dividende von 4 Proz. vorgeschlagen. Ueber das Stralsund-Verfahren ist am 18. d. M. berichtet, Ertränken ist zu berichten. Infolge der ungünstigen Preise und der Konkurrenz sind die Umsätze in der plötzlichen Flaue in unserem Geschäft ein, wie wir solche nie zuvor gehabt haben. Die Sommer- und Herbstmonate, welche wir unter normalen Verhältnissen zu unserer besten Jahreszeit rechnen dürfen, brachten eine vollständig gedrückte Geschäftsperiode. Im neuen Jahre 1894 hat sich das Geschäft bisher normal entwickelt. Wesentlich günstiger gestaltete sich das Ergebnis bei dem halbesährlichen Etatsabschluss. Die Verwaltung berichtet, wir hätten für unseren geschulten Arbeiterstand, der sich während der letzten Jahre ungefähr auf gleicher Höhe hielt, während des abgelaufenen Berichtsjahres nicht nur ausreichende Beschäftigung, sondern mussten zeitweise sogar mit Überstunden arbeiten. Die Lohnsätze hielten sich im allgemeinen auf der Höhe des Vorjahres, während die verarbeiteten Rohmaterialien zum Theil noch etwas billiger zu haben waren, was sich durch den Reingewinn einseitig zu erhöhen, so ist dies zunächst auf den vergrößerten Umsatz zurückzuführen. Derselbe erstreckte sich fast nur auf das Inland. Es ist dies Beweis dafür, dass sich die Überzeugung von der Überlegenheit unseres neuen Kohlenstau-Kompressions-Systems durch die Verhältnisse von Anfang an immer mehr herausstellte. Andererseits müssen wir besonders im ersten Semester von einem nahezu völligen Anfall im Exportgeschäft berichten; erst gegen Ende des Berichtsjahres gewann es den Anschein, als ob sich unser früher sehr ausgedehntes Exportgeschäft nach und nach wieder erheben würde, denn es gelang uns der Abschluss und die Ablieferung einer grösseren Eisfabrik für Mexiko. Ueber die Gründe des Rückganges im Maschinen-Exportgeschäft, welches durch unsere Konkurrenz in Deutschland und der ungünstigen Finanzlage aller Staaten in Südamerika, Mittel- und Südamerika sowie Ostasien liegt, welche früher unsere Hauptabsatzgebiete für den Export bildeten, sind wir nicht näher zu berichten. Die Maschinenfabrik in Blanken-Mahren schloss vor einen Lizenzvertrag, nach welchem diese erste Fabrik Österreich-Ungarns auf die Dauer von 15 Jahren den Alleinvertrieb und die Herstellung unserer neuen Kohlenstau-Kältemaschinen für sämtliche der österreichischen

ungarischen Monarchie angehörenden Staaten gegen eine feste, pro Maschine zu zahlende Lizenz überlassen hat. — Eisenpreise. Die hiesigen Eisen-Großhändler beabsichtigen, den Stabeisenpreis von morgen ab um weitere 10 M., d. h. auf 150 M. zu erhöhen. — Unfall- und Glas-Versicherungs-Aktien-Gesellschaft wurden in der Zeit vom 1. Jan. bis 31. März 450 Einflüsse zu Anzeig gebracht und zwar 5 Todesfälle, 4 Invaliditätsfälle und 1 Fall vorübergehender Erwerbsunfähigkeit der Betroffenen.

Table with 4 columns: Name, Wohnort, Amtsgeschäft, and others. Includes H.W. Burmeister, Peter Scholz, Max Zickel, Adolf Heymann, E. Kohle, Kfm., Inh. d. Fa. E. Kohle & Co.

Waaren- und Produktionsberichte.

Getreide. * Amsterdam, 6. April. Weizen auf Termine fest, per Mai 140, per Nov. 146. Roggen hochgeschätzt, d. h. höher, per Mai 100, per Juli 106, per Okt. 107. * Liverpool, 6. April. Weizen 1 d. höher, Mehl fest, höher bezahlt, Mehl 1/2, ab. höher, Gerste stetig zu vollen Preisen, ordinarer Hafer stetig, voll 1/2, ab. höher, für russischen gut Begehrt, 1/2, ab. höher. Von schwedischen Getreide Weizen fest, La Plata-Weizen beliebt und theurer. * Antwerpen, 6. April. Weizen fest. Roggen behauptet. Hafer flau. Gerste ruhig. Zucker. Braunschweig, 6. April. (Bericht von Quensell & Spannuth.) Rohzucker. Der Anfang des Marktes war in dieser Woche recht ruhig. Das Angebot in Kornzucker war mässig, die Nachfrage aber vorwöchentlichen Preisen ganz schwach. — Für die Preisbewegung haben in den ersten Beichtstagen einige neuwertige Geschäfte zustande. Als im späteren Verlauf des Marktes am Terminmarkt die Stimmung im Allgemeinen schwächer wurde und auch vom Auslande entprechende schlechtere Nachrichten eintrafen, waren Gebote seitens der Inlands-Kaffinerie nur schwer und nur zu niedrigeren Werten zu erhalten. Ein Theil der Käufer zog es unter der Umhüllung vor, vom Marke zurückzutreten. Zum Schluss der Woche ist bei etwas grösserer Kauflust die Stimmung ruhiger, die Preise eher wieder eine Kleinigkeit höher. Ein Theil der Käufer hat in der Marktlagerung voll mitgeteilt. Der Wochenumsatz des hiesigen Bezirks beträgt ca. 50,000 Ctr. Raffinirter Zucker. Bei andauernd ruhiger Tendenz und unveränderten Preisen finden nur beschränkte Umsätze statt. Es notiren heute p. 50 kg: Raff. Zucker Nr. 1 23,50 M., Raff. II 22,50 M., Raff. III 21,50 M., gem. Raff. 21,50 M., gem. Mehl 24,75 M., einschl. Sack, Körnerzucker 27,75 bis 28,25 M., einschl. Kiste. — Rohzucker: Würfelzucker 12 (alles Rüben) 12,50 M., Rübenzucker 8 1/2 (alles Rüben) 12,75 bis 12,90 M., Nachprodukte 7 1/2 Rmdt. 9,00 bis 10,00 M., einschl. — Rübenmelasse 4 1/2 bis 5 1/2 Brzt. effektiv und spätere Lieferung, zur Entzuckerung — M., für Brennereien — M., per 50 kg ausschl. Tonne. * Hamburg, 6. April. (Bericht der Hamb. Firma Joswich u. Comp.) Rüben-Zucker I. Produkt Basis 88 1/2 frei an Bord Hamburg, per Mai 12,87 1/2, per Okt. 12,56. Behauptet.

Kaffee.

* Hamburg, 6. April. (Bericht der Hamb. Firma Joswich u. Comp.) Kaffee good average Santos per April 54 1/2, per Mai 51, per Sept. 50 per Dez. 70 1/2. Behauptet.

Milchprodukte.

* Wien, 6. April. Milch per Mai-Juni 5,42 Gd., 5,44 R. — Post, 6. April. Milch per Mai-Juni 5,02 Gd., 5,03 Br., per Juli-Aug. 5,21 Gd., 5,22 Br. — Post, 6. April. Milch per Juli-Aug. 5,10 Gd., 5,11 Br. — Post, 6. April. Milch per Sept.-Okt. 5,10 Gd., 5,11 Br. — Post, 6. April. Milch per Nov.-Dez. 5,10 Gd., 5,11 Br. — Post, 6. April. Milch per Jan.-Febr. 5,10 Gd., 5,11 Br. — Post, 6. April. Milch per März-April 5,10 Gd., 5,11 Br. — Post, 6. April. Milch per Mai-Juni 5,10 Gd., 5,11 Br. — Post, 6. April. Milch per Juli-Aug. 5,10 Gd., 5,11 Br. — Post, 6. April. Milch per Sept.-Okt. 5,10 Gd., 5,11 Br. — Post, 6. April. Milch per Nov.-Dez. 5,10 Gd., 5,11 Br. — Post, 6. April. Milch per Jan.-Febr. 5,10 Gd., 5,11 Br. — Post, 6. April. Milch per März-April 5,10 Gd., 5,11 Br. — Post, 6. April. Milch per Mai-Juni 5,10 Gd., 5,11 Br. — Post, 6. April. Milch per Juli-Aug. 5,10 Gd., 5,11 Br. — Post, 6. April. Milch per Sept.-Okt. 5,10 Gd., 5,11 Br. — Post, 6. April. Milch per Nov.-Dez. 5,10 Gd., 5,11 Br. — Post, 6. April. Milch per Jan.-Febr. 5,10 Gd., 5,11 Br. — Post, 6. April. Milch per März-April 5,10 Gd., 5,11 Br. — Post, 6. April. Milch per Mai-Juni 5,10 Gd., 5,11 Br. — Post, 6. April. Milch per Juli-Aug. 5,10 Gd., 5,11 Br. — Post, 6. April. Milch per Sept.-Okt. 5,10 Gd., 5,11 Br. — Post, 6. April. Milch per Nov.-Dez. 5,10 Gd., 5,11 Br. — Post, 6. April. Milch per Jan.-Febr. 5,10 Gd., 5,11 Br. — Post, 6. April. Milch per März-April 5,10 Gd., 5,11 Br. — Post, 6. April. Milch per Mai-Juni 5,10 Gd., 5,11 Br. — Post, 6. April. Milch per Juli-Aug. 5,10 Gd., 5,11 Br. — Post, 6. April. Milch per Sept.-Okt. 5,10 Gd., 5,11 Br. — Post, 6. April. Milch per Nov.-Dez. 5,10 Gd., 5,11 Br. — Post, 6. April. Milch per Jan.-Febr. 5,10 Gd., 5,11 Br. — Post, 6. April. Milch per März-April 5,10 Gd., 5,11 Br. — Post, 6. April. Milch per Mai-Juni 5,10 Gd., 5,11 Br. — Post, 6. April. Milch per Juli-Aug. 5,10 Gd., 5,11 Br. — Post, 6. April. Milch per Sept.-Okt. 5,10 Gd., 5,11 Br. — Post, 6. April. Milch per Nov.-Dez. 5,10 Gd., 5,11 Br. — Post, 6. April. Milch per Jan.-Febr. 5,10 Gd., 5,11 Br. — Post, 6. April. Milch per März-April 5,10 Gd., 5,11 Br. — Post, 6. April. Milch per Mai-Juni 5,10 Gd., 5,11 Br. — Post, 6. April. Milch per Juli-Aug. 5,10 Gd., 5,11 Br. — Post, 6. April. Milch per Sept.-Okt. 5,10 Gd., 5,11 Br. — Post, 6. April. Milch per Nov.-Dez. 5,10 Gd., 5,11 Br. — Post, 6. April. Milch per Jan.-Febr. 5,10 Gd., 5,11 Br. — Post, 6. April. Milch per März-April 5,10 Gd., 5,11 Br. — Post, 6. April. Milch per Mai-Juni 5,10 Gd., 5,11 Br. — Post, 6. April. Milch per Juli-Aug. 5,10 Gd., 5,11 Br. — Post, 6. April. Milch per Sept.-Okt. 5,10 Gd., 5,11 Br. — Post, 6. April. Milch per Nov.-Dez. 5,10 Gd., 5,11 Br. — Post, 6. April. Milch per Jan.-Febr. 5,10 Gd., 5,11 Br. — Post, 6. April. Milch per März-April 5,10 Gd., 5,11 Br. — Post, 6. April. Milch per Mai-Juni 5,10 Gd., 5,11 Br. — Post, 6. April. Milch per Juli-Aug. 5,10 Gd., 5,11 Br. — Post, 6. April. Milch per Sept.-Okt. 5,10 Gd., 5,11 Br. — Post, 6. April. Milch per Nov.-Dez. 5,10 Gd., 5,11 Br. — Post, 6. April. Milch per Jan.-Febr. 5,10 Gd., 5,11 Br. — Post, 6. April. Milch per März-April 5,10 Gd., 5,11 Br. — Post, 6. April. Milch per Mai-Juni 5,10 Gd., 5,11 Br. — Post, 6. April. Milch per Juli-Aug. 5,10 Gd., 5,11 Br. — Post, 6. April. Milch per Sept.-Okt. 5,10 Gd., 5,11 Br. — Post, 6. April. Milch per Nov.-Dez. 5,10 Gd., 5,11 Br. — Post, 6. April. Milch per Jan.-Febr. 5,10 Gd., 5,11 Br. — Post, 6. April. Milch per März-April 5,10 Gd., 5,11 Br. — Post, 6. April. Milch per Mai-Juni 5,10 Gd., 5,11 Br. — Post, 6. April. Milch per Juli-Aug. 5,10 Gd., 5,11 Br. — Post, 6. April. Milch per Sept.-Okt. 5,10 Gd., 5,11 Br. — Post, 6. April. Milch per Nov.-Dez. 5,10 Gd., 5,11 Br. — Post, 6. April. Milch per Jan.-Febr. 5,10 Gd., 5,11 Br. — Post, 6. April. Milch per März-April 5,10 Gd., 5,11 Br. — Post, 6. April. Milch per Mai-Juni 5,10 Gd., 5,11 Br. — Post, 6. April. Milch per Juli-Aug. 5,10 Gd., 5,11 Br. — Post, 6. April. Milch per Sept.-Okt. 5,10 Gd., 5,11 Br. — Post, 6. April. Milch per Nov.-Dez. 5,10 Gd., 5,11 Br. — Post, 6. April. Milch per Jan.-Febr. 5,10 Gd., 5,11 Br. — Post, 6. April. Milch per März-April 5,10 Gd., 5,11 Br. — Post, 6. April. Milch per Mai-Juni 5,10 Gd., 5,11 Br. — Post, 6. April. Milch per Juli-Aug. 5,10 Gd., 5,11 Br. — Post, 6. April. Milch per Sept.-Okt. 5,10 Gd., 5,11 Br. — Post, 6. April. Milch per Nov.-Dez. 5,10 Gd., 5,11 Br. — Post, 6. April. Milch per Jan.-Febr. 5,10 Gd., 5,11 Br. — Post, 6. April. Milch per März-April 5,10 Gd., 5,11 Br. — Post, 6. April. Milch per Mai-Juni 5,10 Gd., 5,11 Br. — Post, 6. April. Milch per Juli-Aug. 5,10 Gd., 5,11 Br. — Post, 6. April. Milch per Sept.-Okt. 5,10 Gd., 5,11 Br. — Post, 6. April. Milch per Nov.-Dez. 5,10 Gd., 5,11 Br. — Post, 6. April. Milch per Jan.-Febr. 5,10 Gd., 5,11 Br. — Post, 6. April. Milch per März-April 5,10 Gd., 5,11 Br. — Post, 6. April. Milch per Mai-Juni 5,10 Gd., 5,11 Br. — Post, 6. April. Milch per Juli-Aug. 5,10 Gd., 5,11 Br. — Post, 6. April. Milch per Sept.-Okt. 5,10 Gd., 5,11 Br. — Post, 6. April. Milch per Nov.-Dez. 5,10 Gd., 5,11 Br. — Post, 6. April. Milch per Jan.-Febr. 5,10 Gd., 5,11 Br. — Post, 6. April. Milch per März-April 5,10 Gd., 5,11 Br. — Post, 6. April. Milch per Mai-Juni 5,10 Gd., 5,11 Br. — Post, 6. April. Milch per Juli-Aug. 5,10 Gd., 5,11 Br. — Post, 6. April. Milch per Sept.-Okt. 5,10 Gd., 5,11 Br. — Post, 6. April. Milch per Nov.-Dez. 5,10 Gd., 5,11 Br. — Post, 6. April. Milch per Jan.-Febr. 5,10 Gd., 5,11 Br. — Post, 6. April. Milch per März-April 5,10 Gd., 5,11 Br. — Post, 6. April. Milch per Mai-Juni 5,10 Gd., 5,11 Br. — Post, 6. April. Milch per Juli-Aug. 5,10 Gd., 5,11 Br. — Post, 6. April. Milch per Sept.-Okt. 5,10 Gd., 5,11 Br. — Post, 6. April. Milch per Nov.-Dez. 5,10 Gd., 5,11 Br. — Post, 6. April. Milch per Jan.-Febr. 5,10 Gd., 5,11 Br. — Post, 6. April. Milch per März-April 5,10 Gd., 5,11 Br. — Post, 6. April. Milch per Mai-Juni 5,10 Gd., 5,11 Br. — Post, 6. April. Milch per Juli-Aug. 5,10 Gd., 5,11 Br. — Post, 6. April. Milch per Sept.-Okt. 5,10 Gd., 5,11 Br. — Post, 6. April. Milch per Nov.-Dez. 5,10 Gd., 5,11 Br. — Post, 6. April. Milch per Jan.-Febr. 5,10 Gd., 5,11 Br. — Post, 6. April. Milch per März-April 5,10 Gd., 5,11 Br. — Post, 6. April. Milch per Mai-Juni 5,10 Gd., 5,11 Br. — Post, 6. April. Milch per Juli-Aug. 5,10 Gd., 5,11 Br. — Post, 6. April. Milch per Sept.-Okt. 5,10 Gd., 5,11 Br. — Post, 6. April. Milch per Nov.-Dez. 5,10 Gd., 5,11 Br. — Post, 6. April. Milch per Jan.-Febr. 5,10 Gd., 5,11 Br. — Post, 6. April. Milch per März-April 5,10 Gd., 5,11 Br. — Post, 6. April. Milch per Mai-Juni 5,10 Gd., 5,11 Br. — Post, 6. April. Milch per Juli-Aug. 5,10 Gd., 5,11 Br. — Post, 6. April. Milch per Sept.-Okt. 5,10 Gd., 5,11 Br. — Post, 6. April. Milch per Nov.-Dez. 5,10 Gd., 5,11 Br. — Post, 6. April. Milch per Jan.-Febr. 5,10 Gd., 5,11 Br. — Post, 6. April. Milch per März-April 5,10 Gd., 5,11 Br. — Post, 6. April. Milch per Mai-Juni 5,10 Gd., 5,11 Br. — Post, 6. April. Milch per Juli-Aug. 5,10 Gd., 5,11 Br. — Post, 6. April. Milch per Sept.-Okt. 5,10 Gd., 5,11 Br. — Post, 6. April. Milch per Nov.-Dez. 5,10 Gd., 5,11 Br. — Post, 6. April. Milch per Jan.-Febr. 5,10 Gd., 5,11 Br. — Post, 6. April. Milch per März-April 5,10 Gd., 5,11 Br. — Post, 6. April. Milch per Mai-Juni 5,10 Gd., 5,11 Br. — Post, 6. April. Milch per Juli-Aug. 5,10 Gd., 5,11 Br. — Post, 6. April. Milch per Sept.-Okt. 5,10 Gd., 5,11 Br. — Post, 6. April. Milch per Nov.-Dez. 5,10 Gd., 5,11 Br. — Post, 6. April. Milch per Jan.-Febr. 5,10 Gd., 5,11 Br. — Post, 6. April. Milch per März-April 5,10 Gd., 5,11 Br. — Post, 6. April. Milch per Mai-Juni 5,10 Gd., 5,11 Br. — Post, 6. April. Milch per Juli-Aug. 5,10 Gd., 5,11 Br. — Post, 6. April. Milch per Sept.-Okt. 5,10 Gd., 5,11 Br. — Post, 6. April. Milch per Nov.-Dez. 5,10 Gd., 5,11 Br. — Post, 6. April. Milch per Jan.-Febr. 5,10 Gd., 5,11 Br. — Post, 6. April. Milch per März-April 5,10 Gd., 5,11 Br. — Post, 6. April. Milch per Mai-Juni 5,10 Gd., 5,11 Br. — Post, 6. April. Milch per Juli-Aug. 5,10 Gd., 5,11 Br. — Post, 6. April. Milch per Sept.-Okt. 5,10 Gd., 5,11 Br. — Post, 6. April. Milch per Nov.-Dez. 5,10 Gd., 5,11 Br. — Post, 6. April. Milch per Jan.-Febr. 5,10 Gd., 5,11 Br. — Post, 6. April. Milch per März-April 5,10 Gd., 5,11 Br. — Post, 6. April. Milch per Mai-Juni 5,10 Gd., 5,11 Br. — Post, 6. April. Milch per Juli-Aug. 5,10 Gd., 5,11 Br. — Post, 6. April. Milch per Sept.-Okt. 5,10 Gd., 5,11 Br. — Post, 6. April. Milch per Nov.-Dez. 5,10 Gd., 5,11 Br. — Post, 6. April. Milch per Jan.-Febr. 5,10 Gd., 5,11 Br. — Post, 6. April. Milch per März-April 5,10 Gd., 5,11 Br. — Post, 6. April. Milch per Mai-Juni 5,10 Gd., 5,11 Br. — Post, 6. April. Milch per Juli-Aug. 5,10 Gd., 5,11 Br. — Post, 6. April. Milch per Sept.-Okt. 5,10 Gd., 5,11 Br. — Post, 6. April. Milch per Nov.-Dez. 5,10 Gd., 5,11 Br. — Post, 6. April. Milch per Jan.-Febr. 5,10 Gd., 5,11 Br. — Post, 6. April. Milch per März-April 5,10 Gd., 5,11 Br. — Post, 6. April. Milch per Mai-Juni 5,10 Gd., 5,11 Br. — Post, 6. April. Milch per Juli-Aug. 5,10 Gd., 5,11 Br. — Post, 6. April. Milch per Sept.-Okt. 5,10 Gd., 5,11 Br. — Post, 6. April. Milch per Nov.-Dez. 5,10 Gd., 5,11 Br. — Post, 6. April. Milch per Jan.-Febr. 5,10 Gd., 5,11 Br. — Post, 6. April. Milch per März-April 5,10 Gd., 5,11 Br. — Post, 6. April. Milch per Mai-Juni 5,10 Gd., 5,11 Br. — Post, 6. April. Milch per Juli-Aug. 5,10 Gd., 5,11 Br. — Post, 6. April. Milch per Sept.-Okt. 5,10 Gd., 5,11 Br. — Post, 6. April. Milch per Nov.-Dez. 5,10 Gd., 5,11 Br. — Post, 6. April. Milch per Jan.-Febr. 5,10 Gd., 5,11 Br. — Post, 6. April. Milch per März-April 5,10 Gd., 5,11 Br. — Post, 6. April. Milch per Mai-Juni 5,10 Gd., 5,11 Br. — Post, 6. April. Milch per Juli-Aug. 5,10 Gd., 5,11 Br. — Post, 6. April. Milch per Sept.-Okt. 5,10 Gd., 5,11 Br. — Post, 6. April. Milch per Nov.-Dez. 5,10 Gd., 5,11 Br. — Post, 6. April. Milch per Jan.-Febr. 5,10 Gd., 5,11 Br. — Post, 6. April. Milch per März-April 5,10 Gd., 5,11 Br. — Post, 6. April. Milch per Mai-Juni 5,10 Gd., 5,11 Br. — Post, 6. April. Milch per Juli-Aug. 5,10 Gd., 5,11 Br. — Post, 6. April. Milch per Sept.-Okt. 5,10 Gd., 5,11 Br. — Post, 6. April. Milch per Nov.-Dez. 5,10 Gd., 5,11 Br. — Post, 6. April. Milch per Jan.-Febr. 5,10 Gd., 5,11 Br. — Post, 6. April. Milch per März-April 5,10 Gd., 5,11 Br. — Post, 6. April. Milch per Mai-Juni 5,10 Gd., 5,11 Br. — Post, 6. April. Milch per Juli-Aug. 5,10 Gd., 5,11 Br. — Post, 6. April. Milch per Sept.-Okt. 5,10 Gd., 5,11 Br. — Post, 6. April. Milch per Nov.-Dez. 5,10 Gd., 5,11 Br. — Post, 6. April. Milch per Jan.-Febr. 5,10 Gd., 5,11 Br. — Post, 6. April. Milch per März-April 5,10 Gd., 5,11 Br. — Post, 6. April. Milch per Mai-Juni 5,10 Gd., 5,11 Br. — Post, 6. April. Milch per Juli-Aug. 5,10 Gd., 5,11 Br. — Post, 6. April. Milch per Sept.-Okt. 5,10 Gd., 5,11 Br. — Post, 6. April. Milch per Nov.-Dez. 5,10 Gd., 5,11 Br. — Post, 6. April. Milch per Jan.-Febr. 5,10 Gd., 5,11 Br. — Post, 6. April. Milch per März-April 5,10 Gd., 5,11 Br. — Post, 6. April. Milch per Mai-Juni 5,10 Gd., 5,11 Br. — Post, 6. April. Milch per Juli-Aug. 5,10 Gd., 5,11 Br. — Post, 6. April. Milch per Sept.-Okt. 5,10 Gd., 5,11 Br. — Post, 6. April. Milch per Nov.-Dez. 5,10 Gd., 5,11 Br. — Post, 6. April. Milch per Jan.-Febr. 5,10 Gd., 5,11 Br. — Post, 6. April. Milch per März-April 5,10 Gd., 5,11 Br. — Post, 6. April. Milch per Mai-Juni 5,10 Gd., 5,11 Br. — Post, 6. April. Milch per Juli-Aug. 5,10 Gd., 5,11 Br. — Post, 6. April. Milch per Sept.-Okt. 5,10 Gd., 5,11 Br. — Post, 6. April. Milch per Nov.-Dez. 5,10 Gd., 5,11 Br. — Post, 6. April. Milch per Jan.-Febr. 5,10 Gd., 5,11 Br. — Post, 6. April. Milch per März-April 5,10 Gd., 5,11 Br. — Post, 6. April. Milch per Mai-Juni 5,10 Gd., 5,11 Br. — Post, 6. April. Milch per Juli-Aug. 5,10 Gd., 5,11 Br. — Post, 6. April. Milch per Sept.-Okt. 5,10 Gd., 5,11 Br. — Post, 6. April. Milch per Nov.-Dez. 5,10 Gd., 5,11 Br. — Post, 6. April. Milch per Jan.-Febr. 5,10 Gd., 5,11 Br. — Post, 6. April. Milch per März-April 5,10 Gd., 5,11 Br. — Post, 6. April. Milch per Mai-Juni 5,10 Gd., 5,11 Br. — Post, 6. April. Milch per Juli-Aug. 5,10 Gd., 5,11 Br. — Post, 6. April. Milch per Sept.-Okt. 5,10 Gd., 5,11 Br. — Post, 6. April. Milch per Nov.-Dez. 5,10 Gd., 5,11 Br. — Post, 6. April. Milch per Jan.-Febr. 5,10 Gd., 5,11 Br. — Post, 6. April. Milch per März-April 5,10 Gd., 5,11 Br. — Post, 6. April. Milch per Mai-Juni 5,10 Gd., 5,11 Br. — Post, 6. April. Milch per Juli-Aug. 5,10 Gd., 5,11 Br. — Post, 6. April. Milch per Sept.-Okt. 5,10 Gd., 5,11 Br. — Post, 6. April. Milch per Nov.-Dez. 5,10 Gd., 5,11 Br. — Post, 6. April. Milch per Jan.-Febr. 5,10 Gd., 5,11 Br. — Post, 6. April. Milch per März-April 5,10 Gd., 5,11 Br. — Post, 6. April. Milch per Mai-Juni 5,10 Gd., 5,11 Br. — Post, 6. April. Milch per Juli-Aug. 5,10 Gd., 5,11 Br. — Post, 6. April. Milch per Sept.-Okt. 5,10 Gd., 5,11 Br. — Post, 6. April. Milch per Nov.-Dez. 5,10 Gd., 5,11 Br. — Post, 6. April. Milch per Jan.-Febr. 5,10 Gd., 5,11 Br. — Post, 6. April. Milch per März-April 5,10 Gd., 5,11 Br. — Post, 6. April. Milch per Mai-Juni 5,10 Gd., 5,11 Br. — Post, 6. April. Milch per Juli-Aug. 5,10 Gd., 5,11 Br. — Post, 6. April. Milch per Sept.-Okt. 5,10 Gd., 5,11 Br. — Post, 6. April. Milch per Nov.-Dez. 5,10 Gd., 5,11 Br. — Post, 6. April. Milch per Jan.-Febr. 5,10 Gd., 5,11 Br. — Post, 6. April. Milch per März-April 5,10 Gd., 5,11 Br. — Post, 6. April. Milch per Mai-Juni 5,10 Gd., 5,11 Br. — Post, 6. April. Milch per Juli-Aug. 5,10 Gd., 5,11 Br. — Post, 6. April. Milch per Sept.-Okt. 5,10 Gd., 5,11 Br. — Post, 6. April. Milch per Nov.-Dez. 5,10 Gd., 5,11 Br. — Post, 6. April. Milch per Jan.-Febr. 5,10 Gd., 5,11 Br. — Post, 6. April. Milch per März-April 5,10 Gd., 5,11 Br. — Post, 6. April. Milch per Mai-Juni 5,10 Gd., 5,11 Br. — Post, 6. April. Milch per Juli-Aug. 5,10 Gd., 5,11 Br. — Post, 6. April. Milch per Sept.-Okt. 5,10 Gd., 5,11 Br. — Post, 6. April. Milch per Nov.-Dez. 5,10 Gd., 5,11 Br. — Post, 6. April. Milch per Jan.-Febr. 5,10 Gd., 5,11 Br. — Post, 6. April. Milch per März-April 5,10 Gd., 5,11 Br. — Post, 6. April. Milch per Mai-Juni 5,10 Gd., 5,11 Br. — Post, 6. April. Milch per Juli-Aug. 5,10 Gd., 5,11 Br. — Post, 6. April. Milch per Sept.-Okt. 5,10 Gd., 5,11 Br. — Post, 6. April. Milch per Nov.-Dez. 5,10 Gd., 5,11 Br. — Post, 6. April. Milch per Jan.-Febr. 5,10 Gd., 5,11 Br. — Post, 6. April. Milch per März-April 5,10 Gd., 5,11 Br. — Post, 6. April. Milch per Mai-Juni 5,10 Gd., 5,11 Br. — Post, 6. April. Milch per Juli-Aug. 5,10 Gd., 5,11 Br. — Post, 6. April. Milch per Sept.-Okt. 5,10 Gd., 5,11 Br. — Post, 6. April. Milch per Nov.-Dez. 5,10 Gd., 5,11 Br. — Post, 6. April. Milch per Jan.-Febr. 5,10 Gd., 5,11 Br. — Post, 6. April. Milch per März-April 5,10 Gd., 5,11 Br. — Post, 6. April. Milch per Mai-Juni 5,10 Gd., 5,11 Br. — Post, 6. April. Milch per Juli-Aug. 5,10 Gd., 5,11 Br. — Post, 6. April. Milch per Sept.-Okt. 5,10 Gd., 5,11 Br. — Post, 6. April. Milch per Nov.-Dez. 5,10 Gd., 5,11 Br. — Post, 6. April. Milch per Jan.-Febr. 5,10 Gd., 5,11 Br. — Post, 6. April. Milch per März-April 5,10 Gd., 5,11 Br. — Post, 6. April. Milch per Mai-Juni 5,10 Gd., 5,11 Br. — Post, 6. April. Milch per Juli-Aug. 5,10 Gd., 5,11 Br. — Post, 6. April. Milch per Sept.-Okt. 5,10 Gd., 5,11 Br. — Post, 6. April. Milch per Nov.-Dez. 5,10 Gd., 5,11 Br. — Post, 6. April. Milch per Jan.-Febr. 5,10 Gd., 5,11 Br. — Post, 6. April. Milch per März-April 5,10 Gd., 5,11 Br. — Post, 6. April. Milch per Mai-Juni 5,10 Gd., 5,11 Br. — Post, 6. April. Milch per Juli-Aug. 5,10 Gd., 5,11 Br. — Post, 6. April. Milch per Sept.-Okt. 5,10 Gd., 5,11 Br. — Post, 6. April. Milch per Nov.-Dez. 5,10 Gd., 5,11 Br. — Post, 6. April. Milch per Jan.-Febr. 5,10 Gd., 5,11 Br. — Post, 6. April. Milch per März-April 5,10 Gd., 5,11 Br. — Post, 6. April. Milch per Mai-Juni 5,10 Gd., 5,11 Br. — Post, 6. April. Milch per Juli-Aug. 5,10 Gd., 5,11 Br. — Post, 6. April. Milch per Sept.-Okt. 5,10 Gd., 5,11 Br. — Post, 6. April. Milch per Nov.-Dez. 5,10 Gd., 5,11 Br. — Post, 6. April. Milch per Jan.-Febr. 5,10 Gd., 5,11 Br. — Post, 6. April. Milch per März-April 5,10 Gd., 5,11 Br. — Post, 6. April. Milch per Mai-Juni 5,10 Gd., 5,11 Br. — Post, 6. April. Milch per Juli-Aug. 5,10 Gd., 5,11 Br. — Post, 6. April. Milch per Sept.-Okt. 5,10 Gd., 5,11 Br. — Post, 6. April. Milch per Nov.-Dez. 5,10 Gd., 5,11 Br. — Post, 6. April. Milch per Jan.-Febr. 5,10 Gd., 5,11 Br. — Post, 6. April. Milch per März-April 5,10 Gd., 5,11 Br. — Post, 6. April. Milch per Mai-Juni 5,10 Gd., 5,11 Br. — Post, 6. April. Milch per Juli-Aug. 5,10 Gd., 5,11 Br. — Post, 6. April. Milch per Sept.-Okt. 5,10 Gd., 5,11 Br. — Post, 6. April. Milch per Nov.-Dez. 5,10 Gd., 5,11 Br. — Post, 6. April. Milch per Jan.-Febr. 5,10 Gd., 5,11 Br. — Post, 6. April. Milch per März-April 5,10 Gd., 5,11 Br. — Post, 6. April. Milch per Mai-Juni 5,10 Gd., 5,11 Br. — Post, 6. April. Milch per Juli-Aug. 5,10 Gd., 5,11 Br. — Post, 6. April. Milch per Sept.-Okt. 5,10 Gd., 5,11 Br. — Post, 6. April. Milch per Nov.-Dez. 5,10 Gd., 5,11 Br. — Post, 6. April. Milch per Jan.-Febr. 5,10 Gd., 5,11 Br. — Post, 6. April. Milch per März-April 5,10 Gd., 5,11 Br. — Post, 6. April. Milch per Mai-Juni 5,10 Gd., 5,11 Br. — Post, 6. April. Milch per Juli-Aug. 5,10 Gd., 5,11 Br. — Post, 6. April. Milch per Sept.-Okt. 5,10 Gd., 5,11 Br. — Post, 6. April. Milch per Nov.-Dez. 5,10 Gd., 5,11 Br. — Post, 6. April. Milch per Jan.-Febr. 5,10 Gd., 5,11 Br. — Post, 6. April. Milch per März-April 5,10 Gd., 5,11 Br. — Post, 6. April. Milch per Mai-Juni 5,10 Gd., 5,11 Br. — Post, 6. April. Milch per Juli-Aug. 5,10 Gd., 5,11 Br. — Post, 6. April. Milch per Sept.-Okt. 5,10 Gd., 5,11 Br. — Post, 6. April. Milch per Nov.-Dez. 5,10 Gd., 5,11 Br. — Post, 6. April. Milch per Jan.-Febr. 5,10 Gd., 5,11 Br. — Post, 6. April. Milch per März-April 5,10 Gd., 5,11 Br. — Post, 6. April. Milch per Mai-Juni 5,10 Gd., 5,11 Br. — Post, 6. April. Milch per Juli-Aug. 5,10 Gd., 5,11 Br. — Post, 6. April. Milch per Sept.-Okt. 5,10 Gd., 5,11 Br. — Post, 6. April. Milch per Nov.-Dez

Bank-Kapital
50-60% Zins 4 1/2% 10 Jahre
unfindbar, effektiv
Otto Knoche, Poststr. 18. II

27000 Mark
zu 4 1/2% zur 1. Stelle
sodort gesucht.

Hierzu an 702 II. an die
Expedition dieser Zeitung. II

Nach Abschluss der
Zahresrechnung stehen
11.000.000 Mark
auf erste gute Hyp. zur
Verfügung.
Streiberstraße 18. I.

Hypothek-Kapitale
Privat- u. Pfandgelder, sofort u. später.
N. Reiche, Bahnstr. 17. v.

800.000 Mark
auf Stadt-Hypothek
von 4% an
anzuleihen durch
Georg Schultze,
Bank-Commission, Jägerplatz 17.

20 bis 35.000 Mk.
werden auf ein vorz. Grund-
stück in der Leipzigerstr. zur
ersten Stelle innerhalb 100 der
Verkäufe gesucht. Offerten mit
022 Z. an die Exp. d. Bl. er-
beten.

6000 Mark
auf 1. oder gute II. Hypothek per sofort
oder später auszuliehen. Offerten u.
S. 2241 an die Exp. d. Bl. erbeten.

20-25.000 Mk.
zum 1. Juli zur 1. Hypothek auf ein
über 1 Morgen großes Grundstück mit
mühenreichen Gebäuden. Preis 75.000 Mk.,
zu leisten gesucht. Off. u. E. N.
810 an J. Barck & Co., Balke
a. S. erbeten.

10.000 Mark auf 1. sichere
Hypothek für sofort auszuliehen.
Offerten unter N. 2308 in der
Expedition dieser Zeitung niederlegen.

12-15.000 Mark
zur 2. mündelsicheren Stelle per sofort
oder 1. Juli zu leisten gesucht. Offerten
unter 042 Z. an die Exp. d. Bl. II

11-12.000 Mk. 2 sichere Stelle
auf ein neues Grundstück, nahe am
Markt, sofort oder später gesucht. Off.
unter Z. 2275 an die Exp. d. Bl.

9000 Mk. erste Hyp.
bisher 3500 Mark, auf ein hübsches
Grundstück zu erbauen gesucht, sofort
oder 1. Juli. Offerten unter B. 2322
in der Exp. d. Bl. abzugeben.

15.000 Mark 1. Juli auf nur
höchste Hypothek auszuliehen.
Hr. Silbert, Dampfl. 7.

7000 Mark
auf 2 gute Hyp. sof. od. später zu leisten
ges. Zu erbet. in der Exp. d. Bl. [117

Ein Laden
am Markt, vorm. bei Jöhren ein
Wannfabrikwaren-Geschäft mit
großem Erfolg betrieben, ist mit Wohn-
ung zum 1. Juli 1894 andersweitig
zu vermieten, auch das Haus zu
verkaufen. Näb. bei Fr. Röttger,
Große Ulrichstraße 42.

Schöner Laden mit Ladenstube
Geiststr. 17. ev. Niederlager
sodort oder später besch. Näheres
Geiststr. 52. Laden. II

Nähe des Marktes ein Laden,
450 Mk. sof. od. später zu verm. II
Näb. Gr. Ulrichstr. 28. I.

Laden
nebst Wohn. zu verm. u. 1. Okt.
zu beziehen. Streiberstraße 3.

Laden
1 Laden u. Wohnung zu 50 u. 55 Thlr.
sodort oder später zu verm. II
Näheres dieselbe Marktstr. part. und
Marschstraße 7. Contor.

Läden, sowie Wohnun-
gen v. 2-6 Zim. mit reichl. Zubehör
zu vermieten II
Geiststr. 6 u. 2.

Laden mit Ladenstube
in besserer Lage zu vermieten.
Leipzigerstraße 64.

Leipzigerstr. 71 großer Laden
* * * * *

Im neuen größeren Thüringer Vade-
ren ist ein herrschaftlicher Lage ein
Laden mit dazu gehöriger Wohnung,
worauf jedes Geschäft betrieben werden
kann, eingetretener Verhältnisse wegen
für 400 Mark zu vermieten. Das
Grundstück ist auch veräußerlich. Offerten
an die Exp. d. Bl. Nr. 205
Ein Laden mit Wohn. 3 St.,
1 K. Küche, sofort oder später zu verm.
Marschstraße 34. part.

Leipzigerstraße 16
ist ein freundl. gr. Laden nebst 2 St.,
1 K. v. jetzt ab besch. Näb. 2 Tr.

Große Zeinstraße 10
Laden mit gr. Schaufenster u.
großer, besser Comploich, 1650 Mk.,
per 1. Okt. oder früher zu verm.

Laden mit Stube und Keller zu
vermieten
Alte Markt 30.

Schöner Laden
mit Nebenräumen billig zu ver-
mieten
Steinweg 1. II

Streiberstr. 39 ist ein Laden mit
Wohnung, geeignet für
möglichst hoch für fleischer sofort od.
später zu verm. Näb. Hof v. II

Laden m. Wohnung u. groß Keller
beste Geschäftslage, sofort zu verm.
Wucherstr. 17.

Ein Keller,
worauf Biergeschäft schoungvoll betrieben
wird, mit Wohnung, best. aus Stube,
2 Kammern, Küche, Vorkamm. u. 1 w.,
ist per 1. Juli zu vermieten. Zu
erfragen Alter Markt 11, Comtoir. II

Große Lageräume,
event. mit Keller, sind sofort od. später
Nähe der Bahn Königstr. 17 zu ver-
mieten. Näheres beim Hausmann II

Lagerraum oder Niederlage
sodort für 120 Mk. zu vermieten II
Wandbergstraße u. Mecklstr. I.

Lageräume
und Wohnungen für 45 und 42 Thlr.
1. Juli zu vermieten.
Näheres Poststr. 31 b. Hausmann.

Comtoir- und Niederlager
zu vermieten Gr. Märkerstr. 10. II

Merseburgerstr. 19
Erlaubnis 2 Pferde, mit Wagen-
erlaubnis, Kutschergeloh, Futter-
boden etc. zu vermieten. Näheres
bei Villard daleich.

Pferdeställe mit Heu- u. Strohhöfen
Niederlagen sodort oder später
zu vermieten Zandstraße 4. II

**Ein Schlosserwerkst. auch zu
jeden and. Gesch. pass., billig zu verm.**
Eine Wohn. 2 St., 2 K., u. 2 B.,
zu verm. Willy Ungar, Reilstr. 3.

Ein geräumige helle Werkstatt,
eventuell mit Wohnung ist sofort
oder später zu vermieten, Marien-
straße 1. Auskunft Vorbergs 1
Trepp.

Ein großer Pferdestall mit einer sehr
schönen Sofowohnung. 1. Juli zu verm.
Schütze, Wucherstr. 12. II

Pferdestall für 2 Pferde zu ver-
mieten Poststr. 57. v. II

Werkstatt zu verm. Wauerstr. 1.

Leipzigerstraße 79,
1. Etage, schöne geräumige Woh-
nung, ver. sof. oder später bezie-
hen zu vermieten.
Näheres Comtoir im Hofe.

Herrschaftliche Wohnung,
ruhige Lage, mit Gartenbenutzung, per
1. Okt. zu vermieten. Näheres r.
Louisenstr. 7. I. Rehb. Assmann.

Mansfelderstraße 54
Wohnungen für 300 A. sofort, für
240 A. per 1. Juli zu vermieten. II
Näheres Unterstraße 3.

Freundl. Sofowohnung, 60 Thlr.,
1. Juli zu verm. zum 1. Okt. ehestelle
Etag. zu verm. Mecklstr. 8. II

Nähe der Bahn,
Wandbergstraße 60/61,
herrschaftl. Wohnung, Hochparterre,
4 Stuben nebst allen Zubehör, zum
1. Okt. feuer u. schließl. Wohnung
von Stube, K., R. ein engerer Leute,
auch als Contor passend, zum 1. Juli,
auch große Lagerhöfen, sowie helle
Niederlage od. Werksträume,
zu jedem Geschäft passend, sofort zu
vermieten. Näheres
Wandbergstraße 60. I.

Alter Markt 18, I.
herchf. Wohnung per sofort oder
1. Juli für 600 A. zu vermieten. II

Blumenthalstraße 6
herrschaftliche Wohnung, Verletage,
sodort oder später zu beziehen. II

Al. Brauhansstraße 22
sind vier schöne Wohnungen in der
3. Etage, feine bürgerl. ausgestatt. mit
Wasserfloß in der Wohnung u. Boden-
stube im Hause, sowie unten Liegen-
schaften, für 400 Mk. u. 500 Mk.
sodort oder später zu vermieten. II

Marktplatz 23
Wohnung zu 500 Mk. zu ver-
mieten. Näheres durch
A. & E. Gliese. II

Wohn. in der Altenstraße und
Beeckestraße, 55, 52 u. 50 Thlr.
Zu erfragen Beseferer, 4. Horn
und Poststraße 19, Sattler. II

Ein freundl. Wohn., 2 Stuben,
2 K., R. u. Zub. Nr. 95 Thlr., 1. Juli
zu beziehen Jakobstr. 48, Belling.
Dahelbit eine große Werkstatt in
Taubenboden, für jedes Handwerk
passend, zu vermieten. II

**Zu vermieten per 1. Oktober herr-
schaftliche 2. Etage**
Wüchlerstraße 5.
Auf Wunsch auch Comtoir barriere
Wüchlerstr. 4. Beschäft. 11-1 Uhr.
Zu erbet. bei Herrn Herm. Bon-
stedt, Wüchlerstr. 4.

Wucherstraße 36
1. Etage, bestehend aus 3 Wohnzimmern,
1 Schlafstube nebst Zubehör, sofort
oder später zu verm. Preis 450 A. II
Näheres Wucherstr. 35. I.

Landwehrstraße 10
1. Etage: 5 Zimmer, 3 Kammern,
Küche, Speisek., u. Zub.,
sodort od. später besch. u. v. II

Hochherrsch. Wohnung, 7 hebb.
Zimmer, Badelube u. Zubehör, sofort
zu vermieten Martinsberg 17. I. II

Minutenstraße 8
ist die herrschaftliche Wohnbarriere
mit gr. Vorder- u. Hinterhof, sodort
zu vermieten. Näheres beim Haus-
mann u. Wüchlerstr. 30. part. II

2 St., K., R. u. Zub., 1 Ct., 350 Mk.,
sodort oder später Geilstr. 16. II

Hausmeisterstraße 6 ist eine hübsche
Wohnung f. 300 Mk. zu vermieten. II

**Ein herrsch. eingerichtete halbe
1. Etage**
f. 650 Mk. zu verm. Forsterstraße 41.

Friedrichstraße 8
(alte Weinplan) ist die 1. Etage,
bestehend aus 5 Zimmern, 2 Kammern,
Küche u. reichlichen Zubehör, v. 1. Okt.
für 800 Mk. zu vermieten.

Große Steinstraße 14
ist die herrsch. 2. Etage, best. aus
8 Zimmern u. Badezimmer, auch zu
andern Geschäften passend, zu ver-
mieten. 1. Juli zu beziehen.
Näheres 1. Trepp.

Freundl. Wohnung v. 2 St. u. K.
mit Gartenbenutzung in e. Herrn oder
e. Dame z. verm. Liebenauerstr. 165. II

Freudl. Wohn. an einz. Lente z. 32 Thlr.
1. Juli zu verm. Rathsweder 4.

Wagnerstraße 19
eine Wohnung zu vermieten.
1. Etage, Preis 90 Thaler.

Dryanderstraße 2
ist die 11. Etage, 4 Zimmer, 4 Kam-
mern, Küche, nebst Zubehör, per sofort
sehr billig zu vermieten.

Paradeplatz 2 ist eine Etage von
4 Stuben, 2 K., R. und eine Wohnzimm.,
St., K., Küche zu vermieten.

Madonnenstraße
schöne herrschaftliche II. Etage
für 800 Mk. 1. Juli zu vermieten.
Eingang Wucherstraße 1. II

Sophienstraße 25
u. Albrechtstraße 19
sind kleinere Wohnungen, sofort
1. Juli besch. u. zu vermieten. Näb.
Albrechtstraße 5 II

Freudl. Wohn. zu 400 A. in Fontainebr.,
an einzelne Person, sofort oder später zu
verm. Näb. bei Rud. Woffe, Halle.

Gr. Märkerstr. 20,
nahe am Markt, neu renovierte Wohn-
ung, zum Abvermieten geeignet,
schöne freemb. Zimmer, für 650 Mk.
sodort zu vermieten. II

Alter Markt 16 II
Wohnungen: 240, 182, 90 A. sof. od. II

Karlstraße 26
1. Etage zum 1. Okt. zu verm. 5 Z.,
1 K., Gartenben., neu renovirt.

Wucherstr. 45 Barriere-
Wohnung
(7 Zimmern u. Zub.) 1. Oktober zu ver-
mieten. Näb. Bernburgerstr. 14. II

Wohnungen
im Preise von 340 bis 450 Mark per
sofort oder später zu vermieten. Zu
erfragen Steinweg 25, Contor Hof r.

Wucherstr. 20 Mk. zu vermieten.
Zu erfragen Bernburgerstr. 14. II

Wohnungen zum 1. Juli zu
verm. Silberbergweg 6 und 7. II

Freundl. 1. Etage
600 Mark,
passend zum Abvermieten, 1. Juli zu
beziehen Krausenstraße 26. II

Meckelstraße 28, 1. Etage
4 Stuben, 2 Kammern und Zubehör,
700 Mark, 1. Oktober.
Näheres Gr. Ulrichstraße 59. II

Schillerstraße 40
sohl. Sofowohnung, 2 Stuben, 2 Kammern,
Küche, Preis 75 Thaler, dahelbit noch
Wohnung zu 60 Thaler,
Zu erfragen 1. Etage rechts.

Südstr. 6 ist eine Wohnung für
340 Mark 1. Juli zu
verm. Näb. Mecklstr. 14. I. r. II

Kontienstraße 7
in angenehmer Lage in eine herr-
schaftliche Wohnung, barriere, mit
Gartenbenutzung für 800 Mark per
1. Oktober od. an ruhige Mieter zu
vermieten. Näheres 1. Etage. II

Gr. Ulrichstraße 38
ist die 1. Etage, sofort oder später zu
vermieten; eventuell auch geteilt.
Näheres bei Tensch & Grosse
Große Steinstraße 79. II

Rukenbergstraße 19
Wohn. im Vorderh. (270 Mk.) z. verm. II

Friedrichstraße 41
herrsch. 2. Etage, sofort oder später,
Preis 1700 beav. 1. Juli zu vermieten.
Hochparterre, sofort od. später, Preis
650 Mk.; herrsch. 11. Etage per
1. Okt., Preis 800 Mk.; Pferdestall
u. Sofowohnung, Preis 120 Mk. Nä-
heres beim Hausmann oder
Gr. Ulrichstraße 25. I. II

Leipzigerstraße 33,
sind die gr. Stube u. Wohnbarriere-
stätten und Niederlageräume, auch zu
andern Geschäften passend, zu ver-
mieten. 1. Juli zu beziehen.

Wohnung, 3 St., 2 hebb. Z., K. u. Zub.
f. 180 Mk. I. u. II. u. v. Thomausstr. 3.

Beletage
zum 1. Oktober zu verm. Näb.
Leipzigerstraße 2. II.

Sandstraße 19
eine Wohnung im 2. Stockwerk, bestehend
aus 3 Stuben, 2 Kammern, Küche und
Zubehör, per 1. Juli oder später zu
vermieten. Näheres dahelbit.

3 Hofwohnungen
von 150 bis 200 Mark zu vermieten
Morgensauerstr. 8.

Alte Marktstr. 25 part. Wohn.,
3 St., 2 K., R. u. Zub. zu vermieten.
Näheres Große Brauhansstraße 17.

Sodort oder später ist eine schöne, hell,
freundliche Wohnung zu vermieten,
2 Stuben, 2 Kammern, Küche, Boden-
und Feuerungsgehörs, Mitbenutzung des
Taubenbodens u. Waschküchen, Wasser-
floß, Badelube, Bernh. Opitz,
Alter Markt 26.

Leipzigerstraße 94
ist eine Wohnung für 45 Thlr. sofort
zu vermieten. Näheres bei Ludwig
Kathe & Sohn, Woffstr. 9. 10. II

Wucherstr. 62 Wohn. 160 Mk.
zu vermieten.
Forsterstraße 1 Hochparterre,
best. aus 6 Zim. u. Zub., 1.7. zu bez. II

Harz 13
ist die angenehme Barriere-Wohn-
ung mit alleiniger Benutzung des
Gartens am großen schönen
Wasserlauf. Die Wohnung be-
steht aus 5 Zimmern (Wohnst., kleiner
Kammer, Küche und Zubehör), sowie
Veranda, Näheres und Besichtigung
nach dem Hausmann dahelbit (im Hofe)
von Nachmitt. 3-5 Uhr. II

Schillerstr. 18
part. Wohn. 2 Stuben, Kam., große
Küche, Speisek., für 300 Mk.
Näheres barriere rechts.
Niederlage, Pferdestall
oder Werkstatt mit Bodenraum für 100 Mk.
zu vermieten. II

Leipzigerstraße 56
große, helle Werkstatt mit Boden-
raum für 160 Mk., sowie Wohn-
stube, Kam., Küche für 165 Mk. zu
verm. Näheres bei Koeppe. II

Krausenstraße 20.
Eine Wohnung Hof part. 210 Mk.
sodort zu vermieten.
Eine Wohnung, Vorderhaus part.
400 Mk. per 1. Juli zu vermieten.
Zu erfragen bei Otto Gieseke,
Große Steinstraße 83. II

Schillerstr. 13 2 herrschaftl. Wohn.,
3 St., Kam., Küche u. Zub., 1. Etage,
400 u. 3. Ct. 360 Mk. 1. Juli zu verm. II

part. Wohnung 6 Zimmer, Küche,
Speisek., Wädhent, Speisegehörs, Mit-
benutz., Gartenben. Weidenplan 18
zu verm.

Freundl. Wohnung, 3 Stuben, 2
Kamm., Küche nebst Zubehör, zum ab-
vermieten sehr geeignet, zum 1. Okt.
zu beziehen, Preis 450 Mk. II

Wahlbera 12.
Zyanderstraße 19
2 St., K., R. u. Zubeh. zu vermieten.

Wohnung
Gute Steinstraße, Al. Brauhans-
straße 23. II. Etage, 5 Zimmer u.
per 1. Juli oder 1. Oktober zu vermieten.
Näheres bei Werber dahelbit. II

Leipzigerstr. 10
ist eine mittlere Wohnung im Preise
von 225 Mk. 1. Juli besch. II

Forsterstraße 3 1. Etage rechts,
per 1. Okt. besch. u. zu verm. II

Al. Ulrichstraße 27
1. Etage, febl. Wohnung mit 6 Zim-
mern, sofort oder später zu vermieten.
Preis 580 A. E. Kanewitz. II

Barriere-Wohnung,
2 St., 1 Kammer, Küche u. Zubehör,
zum 1. Juli zu vermieten, 350 Mark
Anwartschaft 6. II

Wörmlitzerstr. 109
2 freibl. Wohnungen sodort od. später
für 200 und 480 Mk. v. 1. Oktober. II

Große Ulrichstraße 32
II. Etage, 700 Mk., 1. Okt. zu verm.

Alte Promenade 7
2. Etage 1 Okt. an ruhige Mieter
zu verm. Nr. 1350 A. Näb. I. Ct. II

Antere Leipzigerstraße 3
ist in der 11. Etage eine Wohnung,
best. aus 4 hebb. Zimmern, Kammer,
Küche und Zub., zum 1. Oktober event.
1. Juli zu vermieten. Besichtigung
v. 10-3 Uhr. Näb. im Nischengehörs.
Com. Al. Sandberg o. Wühlbera 39. II

Forsterstraße 39
X Hof-Wohnung, 2 St., 1 K., 1 R., z. verm.
Forsterstraße 44
Wohnung zu vermieten, Preis 345 Mk.

Schillerstraße 39 A.
3 St., 2 K., 1 K., Spil u. Zub., 350 A., u.
3 St., 2 K., 1 K., Spil u. Zub., 350 A., u.
3 St., 2 K., 1 K., Spil u. Zub., 350 A., u.
3 St., 2 K., 1 K., Spil u. Zub., 350 A., u.

Brandenburgstraße 11
drei schöne Wohnungen, Stube,
Kammer, Küche und Zubehör, billig
zu vermieten. II

Freudl. part. Wohn., 4 Stuben, 1 K.,
Küche und Zub., zum 1. Oktober event.
1. Juli zu vermieten. Krausenstr. 2.
X Wohnung zu vermieten, Preis
X 500 Mark Marktplatz 14. II

Hohenzollernstr. 6
Wohnung zu 80 u. 75 Thlr. zu verm.

Seidenstoffe

in schwarz, weiss und farbig,
glatt und gemustert,
empfehl auf das Reichhaltigste mit
Saison-Neuheiten

Durch langjährige, directe Verbindungen mit ersten Fabrikanten bin ich in der Lage, bewährte, solide Qualitäten bei

grösster Farben- und Muster-Auswahl

und bei billigster Preisstellung zu offeriren.

Bruno Freytag

Halle a. S.

Weisse Seidenstoffe für Brautkleider

in allen Preislagen und neuesten Webarten.

Muster-Sendungen bereitwilligst. Costumes-Anfertigung nach Mass unter Garantie.

P. P. Körtingsdorf-Hannover, den 1. April 1894.

Wir beehren uns Ihnen mitzuthellen, dass wir zur Erleichterung des Verkehrs mit unseren verehrten Kunden in der dortigen Gegend

Herrn Ingenieur **R. Knoke**, Halle a/S., Mühlweg 49, welcher seit mehreren Jahren in unserm Geschäfte thätig ist, unsere Vertretung

in Strahlapparaten, Pulsometern, Etagenheizungen, Gas- u. Petrolmotoren u. elektrischen Anlagen für die Provinz Sachsen und Thüringen übertragen haben.

Wir bitten Sie, im Falle irgend welcher Bedarf in unseren Erzeugnissen bei Ihnen vorliegt, sich an den genannten Herrn wenden zu wollen, welcher stets gern mit sachverständigem Rath zur Verfügung stehen wird.

Stets gern zu Ihren werthen Diensten empfehlen wir uns Ihnen und zeichnen hochachtungsvoll

Gebr. Körting.

Königl. Preuss. Lotterie.

Zu der am 12. April cr. beginnenden Sautziehung dürfen vorausichtlich am 9. d. Mts. Kaufloose 4. Klasse wieder disponibel werden. Vormerkungen nehme schon jetzt entgegen.

Heinrich Lehmann, Königl. Lotterie-Einnehmer.

IV. Freiburger Münsterbau-Geld-Lotterie. Ziehung am 12. und 13. April 1894. 2912 Gewinne von 240000 M. Hauptgewinne: 16 Equipagen und 200 Pferde. Original-Loose 1 M. (Porto u. Liste 20 S.)

XIX. Steinfur Equipagen- und Pferde-Verloosung. Ziehung am 8. Mai 1894. 2912 Gewinne im Werthe von 240000 M. Hauptgewinne: 16 Equipagen und 200 Pferde. Original-Loose 1 M. (Porto u. Liste 20 S.)

Grosse S. Marienburger Geld-Lotterie. Ziehung am 21. und 22. Juni 1894. Zur Verloosung gelangen ausschließlich baare Geldgewinne, zahlbar in Berlin, Danzig oder Hamburg. 1 Gewinn à 90,000 M., 30,000 M., 15,000 M. 2 Gewinne à 6,000 M., 5 à 3,000 M., 12 à 1,500 M. u. s. f. w. Loose à 3 M. (Porto und Liste 30 S.) vorräthig bei

Markt 24. Otto Hentzel, Sortiment.

Musik-Unterricht.

Alle an hiesigen Musikinstituten einzuleitenden Unterrichtswerke (Säulen u. Stüden) sind bei mir stets vorräthig. Auch tüchtige Lehrkräfte für alle Fächer der Musik werden durch mich nachgewiesen.

Heinrich Hothan,
Musikalien-Handlung nebst Reih- u. Aushalt,
Grosse Steinstrasse 14.

Geschäfts-Verlegung.

Einem geehrten Publikum sowie meinen verehrten Kunden die ergebene Mittheilung, daß ich meine bisher in der Königstrasse 5 gelegene Fieb- und Drahtflechterei nach **H. Sandberg 18**, Eingang Untere Feldgasse, verlegt habe. Mit der Bitte um Ihr ferneres Wohlwollen setzme hochachtungsvoll

C. Müller, Werkstätt für Sieb- u. Drahtflechterei.

Hypotheken

auf Stadt- und Land-Grundstücke werden durch uns unter den constantesten Bedingungen vermittelt.

Darlehen

erhalten kostenlos in Hypotheken-Angelegenheiten jede gewünschte sachgemäße Auskunft. Für ausbleibende Gelder werden mündelichere Hypotheken kostenlos nachgewiesen.

Dupuis & Klauke,

Bank- und Hypotheken-Geschäft,
Obere Leipzigerstrasse.



Hoflieferant Ihrer Königl. Hoheit
der Fran Prinzessin Friedrich Carl v. Preussen.

Höchste Auszeichnung.

Original Singer Nähmaschinen

empfangen auf der

Chicago Weltausstellung

54 erste Preise

und wurden hierdurch wieder anerkannt als
die Besten der Welt.

Halle a. S., Leipzigerstrasse 20.

Neuheit!

Stiebel's Geld-Zahl-Cassetten ermöglichen es, den Inhalt jeder Kasse vom kleinsten Betrage bis zu 6000 Mark

in Gold, Silber, Nickel u. Kupfer ungerollt in einer Minute zu zählen. Jede Geldsorte bleibt für sich in einer passenden Röhre mit Schlüssel, die die Anzahl der Geldstücke sofort erkennen läßt.

Unentbehrlich f. Kassendientende, Kaufleute, Gewerbetreibende etc.



Nr. 9 f. kleine Kassen f. mittl. Kassen f. große Kassen ohne Deckel, ohne Deckel, ohne Deckel, 27 cm l., 23 cm b., 27 cm l., 23 cm b., br., 7 cm b.	Nr. 10 f. kleine Kassen f. mittl. Kassen f. große Kassen mit Deckel, mit Deckel, mit Deckel, 27 cm l., 23 cm b., 27 cm l., 23 cm b., br., 7 cm b.	Nr. 14 f. kleine Kassen f. mittl. Kassen f. große Kassen mit Deckel und mit Deckel und mit Schlüssel, mit Schlüssel, 32 cm l., 23 cm b., 42 cm l., 23 cm b., br., 8 cm b.	Nr. 11 f. mittl. Kassen f. große Kassen mit Deckel und mit Deckel und mit Schlüssel, mit Schlüssel, 32 cm l., 23 cm b., 42 cm l., 23 cm b., br., 8 cm b.	Nr. 13 f. große Kassen mit Deckel und mit Deckel und mit Schlüssel, mit Schlüssel, 42 cm l., 23 cm b., 42 cm l., 23 cm b., br., 8 cm b.
---	---	--	---	--

Preis 5 M. Preis 7 1/2 M. Preis 7 1/2 M. Preis 12 M. Preis 15 M.
Nachnahme oder Vorauszahlung. Röhre und Porto 30 Pf.
Ferdinand Stiebel, Eisenach.

Lehr-Anstalt für feine Damenschneiderei.

Unterricht in Maassnehmen, Schnittzeichnen, Unterfertigung feiner Damen-Graberbe und Wäsche nach neuestem System. Vollständige Schule, Dauer 1-2 Monate, Schnellkurse 1-2 Wochen. Sonntags möglich. Ausw. erb. Besucht. Frau E. Schulzschek, Schmeerstr. 20.

Waltsgott's geklärter Citronensaft

aus reifen Früchten nach eigenem Verfahren hergestellt, ist das delicateste Erfrischungsmittel im Sommer, wird zu allen Speisen, Eis und Getränken wie Citrone verwendet, stellt sich im Gebrauch billiger als Citrone, verdirbt nie, während angeschnittene Citronen verderben. Dieser Citronensaft ist besonders für Restaurants und Reisen vortheilhaft, unentbehrlich für Sandbewohner. Flaschen - 10 Citronen 60 S. bei M. Waltsgott.

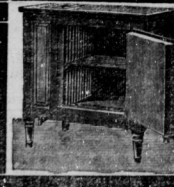

Halle'sche Maschinenbau-Anstalt
vorm. Vaass & Littmann, Halle,
empfehl

Eisschränke

in solider, vorzüglich bewährter Construction mit hohem Schließesect für: Haushaltungen, Restaurationen, Buttere- und Milchhandlungen, Restaurationen und Hotels u. in großer Auswahl zu billigen Preisen.



Poststr. 18.

Garantie für wirklich reelle, billige Bezugsquelle.

Bettfedern

von 30 Pf.

Halbdaunen

1,20 M.

Daunen

von 2 M. an.

Fertige Betten

von 6,50 M. an.

Auswahl in Bettfedern

45-80 Ballen

mit neuer unverfälschte Waare.

Federdicke Bettfedern auffallend billig.

G. Jahme,

Niederlage von der größten Bettfedern-, Jurische-Fabrik aus Prag in Böhmen.

Gondeln

zu kaufen gesucht. 2 in gutem Zustande befindliche vierstige Gondeln sofort zu kaufen gesucht in Elrich, Hotel Bürgergarten.

Mehr als 15.000 Nummern enthalten meine Cataloge über

Musikinstrumente u. Noten aller Art. Versandt gratis - franco. Paul Pfretschmer, Marktentchen 11 in G.

Gardinenspannrahmen fertigt an E. Schoor, Königstrasse Nr. 86.