



**Hausgrundstück** mit Laden  
Stadt von 6000 Einw., in welchem ein  
fliegendes Baugeschäft, Glas-, Porzellan-,  
Schilder-, Metall-, Eisen-, Stahl-, u.  
Kupferwaren-Geschäft betrieben wird.  
eines obengedachten mit sehr guter  
Lohnbedingung, sehr industrievoller  
Ort, Preis 9000 M., Anzahl 2000 M.,  
Bauern müssen nach Festum mit un-  
gefähr 4000 M. v. Stelle übernommen  
werden, für Kaufleute oder Kleinver-  
walter, nur Kaufleute oder Kleinver-  
walter. Fortgehende Geschäfte jeder  
Art zu verkaufen. Flieg. Geschäfts-  
verhältnisse jeder Größe mit 500,  
600, 1200 und 1800 M. nachtheilhaft  
übernehmen. Bei Anfr. 20 Pf.-Marke  
beifügen.  
A. Ritter,  
Dalle a. S., Landwehrstr. 4, 1.

**Schillerstraße 22**  
ist ein **Vitalitätsgeschäft** sofort oder  
später zu übernehmen. Näheres beifolgt  
mit Mandatschrift 12, 1. Ums. r.

**Schillerstraße 22**  
ist ein **Vitalitätsgeschäft** sofort oder  
später zu übernehmen. Näheres beifolgt  
mit Mandatschrift 12, 1. Ums. r.

**Schillerstraße 22**  
ist ein **Vitalitätsgeschäft** sofort oder  
später zu übernehmen. Näheres beifolgt  
mit Mandatschrift 12, 1. Ums. r.

**Schillerstraße 22**  
ist ein **Vitalitätsgeschäft** sofort oder  
später zu übernehmen. Näheres beifolgt  
mit Mandatschrift 12, 1. Ums. r.

**Schillerstraße 22**  
ist ein **Vitalitätsgeschäft** sofort oder  
später zu übernehmen. Näheres beifolgt  
mit Mandatschrift 12, 1. Ums. r.

**Schillerstraße 22**  
ist ein **Vitalitätsgeschäft** sofort oder  
später zu übernehmen. Näheres beifolgt  
mit Mandatschrift 12, 1. Ums. r.

**Schillerstraße 22**  
ist ein **Vitalitätsgeschäft** sofort oder  
später zu übernehmen. Näheres beifolgt  
mit Mandatschrift 12, 1. Ums. r.

4000, 8000, 9000, 10000,  
13000, 15000, 18000, 20000,  
25000, 30000 und 45000 M.  
alles an gute 1. Stelle gesucht.  
Näheres für Detailscher Kostenfrei  
bei  
J. R. Strässer,  
Seuburgenerstraße 14.

**3000 Mark** auf gute Hypothek  
auszuleihen. Adressen **W. 692**  
II. Exped. d. Bl., Markt 24, niederr.

**25-30,000 Mark**  
als erste Hypothek auf ein kleines Haus  
an der Waidenburgerstraße zu leihen  
gesucht. Offerten unter **M. 3104** an  
die Exped. d. Bl.

**Unser Laden-Lokal**  
in **Seuburg**  
in allerbesten Geschäftslage,  
ca. 15 m tief, ca. 8 m breit, mit 2 großen  
Eingangstüren, ist sofort zu verm.  
Offerten erbitte  
**Herrmann & Goldstein,**  
Seuburg, Waidenstr. 5 (ar)

**Laden**  
mit Wohnung zu vermieten  
**Schmeißer, 3. Franke, (r)**

**Nähe des Ladens,**  
Wandstr. 4, ist auch sofort zu verm. (s)  
Nähe Gr. Ulrichstr. 28, 1. (s)

Ein schöner heller Laden am Markt  
ist per sofort oder später zu vermieten.  
**Central-Verl. (s)**

**Laden**  
mit Ladenlokal  
**Gr. Ulrichstr. 54**  
sofort oder 1. Oktober zu verm.  
**Geb. Sernau, (r)**

**Laden** mit Ladenlokal  
sofort zu vermieten  
**Leipzigerstr. 64, (r)**

**Neuau Leipzigerstraße 13**  
Laden v. sofort oder später zu vermieten.

**Laden**  
mit Ladenlokal  
**Gr. Ulrichstr. 54**  
sofort oder 1. Oktober zu verm.  
**Geb. Sernau, (r)**

**Laden** mit Ladenlokal  
sofort zu vermieten  
**Leipzigerstr. 64, (r)**

**Neuau Leipzigerstraße 13**  
Laden v. sofort oder später zu vermieten.

**Laden**  
mit Ladenlokal  
**Gr. Ulrichstr. 54**  
sofort oder 1. Oktober zu verm.  
**Geb. Sernau, (r)**

**Laden** mit Ladenlokal  
sofort zu vermieten  
**Leipzigerstr. 64, (r)**

**Neuau Leipzigerstraße 13**  
Laden v. sofort oder später zu vermieten.

**Laden**  
mit Ladenlokal  
**Gr. Ulrichstr. 54**  
sofort oder 1. Oktober zu verm.  
**Geb. Sernau, (r)**

**Laden** mit Ladenlokal  
sofort zu vermieten  
**Leipzigerstr. 64, (r)**

**Neuau Leipzigerstraße 13**  
Laden v. sofort oder später zu vermieten.

**Leipzigerstr. 71 großer Laden**  
nebst 1. Etage sofort ober 1. Juli etc. zu vermieten. Näheres bei  
Heise, IV. Etage, oder Mandatschrift 48.

Der bisher von Herrn Paul Rühling innegehabte  
Große Ulrichstraße 10 1/2 wird am 1. Oktober  
d. J. frei und ist sofort zu vermieten. Offerten nimmt  
engaged  
**J. Bauchwitz, Geißstraße 18, I.**

Der Große Ulrichstraße 40 belegene  
früher Luden & Winter-Feld ist sofort ver-  
mietbar. Näheres beifolgt mit Mandatschrift  
12, 1. Ums. r.

**Größerer Laden**  
mit oder ohne 1. Etage per 1. Oktober zu vermieten  
Große Steinstraße 83.

**2 Werkstätten** mit Wohnung zu ver-  
mieten  
**Herrmann & Goldstein, (r)**

Eine helle, geräumige Werkstätte  
mit Wohnung für 300 M. zu vermieten  
**Wandstr. 1, I. (r)**

1 Werkstätte f. Tischler, 100 A, 1 Lager-  
raum, 50 A, 10 A, anverm. Eismaschinen.  
**(s)**

**Leipzigerstraße 101**  
ist die 3. Etage 1. Oktober 1894 zu  
vermieten.

**Magdeburgerstraße 46**  
herrschaftliche 11. Etage, 7 Zim-  
mer, 1. Oktober zu vermieten.  
Näheres bei **Gr. Ulrichstr. 28, 1.**

**Neue Promenade 6**  
Winkel-Etage mit Balkon, 6 St., Entree  
nebst Zubehör, sofort oder 1. Oktober  
zu vermieten.

**Wohnung,**  
1 St., 2 R., K., mit Zubehör sofort zu  
vermieten  
**Schillerstr. 2, II. (s)**

**Wohnung,**  
am Markt, 6 St., 1. Juli zu  
vermieten  
**Mandatschrift 8, (r)**

**Marienstraße 11**  
1. Oktober zu vermieten herrschaftl.  
Park-Wohn., 5 bez. Zimmer mit  
allen erforderlichen Zubehör. Zu er-  
bitte Mandatschrift 2, 1. Ums. r.

**Wohnung,**  
1 St., 2 R., K., mit Zubehör sofort zu  
vermieten  
**Schillerstr. 2, II. (s)**

**Wohnung,**  
am Markt, 6 St., 1. Juli zu  
vermieten  
**Mandatschrift 8, (r)**

**Marienstraße 11**  
1. Oktober zu vermieten herrschaftl.  
Park-Wohn., 5 bez. Zimmer mit  
allen erforderlichen Zubehör. Zu er-  
bitte Mandatschrift 2, 1. Ums. r.

**Wohnung,**  
1 St., 2 R., K., mit Zubehör sofort zu  
vermieten  
**Schillerstr. 2, II. (s)**

**Wohnung,**  
am Markt, 6 St., 1. Juli zu  
vermieten  
**Mandatschrift 8, (r)**

**Marienstraße 11**  
1. Oktober zu vermieten herrschaftl.  
Park-Wohn., 5 bez. Zimmer mit  
allen erforderlichen Zubehör. Zu er-  
bitte Mandatschrift 2, 1. Ums. r.

**Wohnung,**  
1 St., 2 R., K., mit Zubehör sofort zu  
vermieten  
**Schillerstr. 2, II. (s)**

**Wohnung,**  
am Markt, 6 St., 1. Juli zu  
vermieten  
**Mandatschrift 8, (r)**

**Marienstraße 11**  
1. Oktober zu vermieten herrschaftl.  
Park-Wohn., 5 bez. Zimmer mit  
allen erforderlichen Zubehör. Zu er-  
bitte Mandatschrift 2, 1. Ums. r.

**Wohnung,**  
1 St., 2 R., K., mit Zubehör sofort zu  
vermieten  
**Schillerstr. 2, II. (s)**

**Wohnung,**  
am Markt, 6 St., 1. Juli zu  
vermieten  
**Mandatschrift 8, (r)**

**Marienstraße 11**  
1. Oktober zu vermieten herrschaftl.  
Park-Wohn., 5 bez. Zimmer mit  
allen erforderlichen Zubehör. Zu er-  
bitte Mandatschrift 2, 1. Ums. r.

**Wohnung,** mit großen  
sowie anliegenden großen Boden-  
räumen. Mitte der Stadt gelegen,  
sofort oder später zu beziehen.  
Näheres  
**Dörge,**  
Alter Markt 32, I. (r)

Freim. Wohnung Nähe des Marktes  
zu 300, 300, 270 u. 162 M., sofort oder  
später zu vermieten. Näheres  
**Gr. Klausstr. 22, (s)**

Neuau 23 Wohn., 126 A, 17. Uml. (s)

**Burgstr. 29a, Ecke**  
hochherrschafliche 1. Etage,  
5 or. Stuben mit reichlichem Zubehör,  
Badezimmer etc. per 1. Oktober zu  
vermieten. Näh. im Contor.  
**1. Etage 2 Wohnungen zu ver-  
mieten, 300 und 300 Mark  
Glauchauerstraße 3, (s)**

2 St., 2 R., K. und Zub. 1. Okt. oder  
früher zu verm. **Taubenstr. 2, II. (s)**

Wohnung von 2 Stuben, 2 Kam-  
mer, nebst Zubehör in 1. Etage am  
1. Oktober zu vermieten. Schöner  
Garten am Lager, Preis 400 Mark.  
**Neuau 23, v. (r)**

**Wohn.,** 85 Uml. (s)

**Charlottenstraße 3** im Laden. (s)

**Herrschafliche Wohnung,**  
bestehend aus 5 bezugsbaren Zimmern,  
Küche, schönem Balkon und allem Zu-  
behör, am Markt mit Bad, 5 u. 1. St.  
zu vermieten 41, 20 Mark zu verm.  
**Gr. Steinstraße 25, (s)**  
Ecke Steinstraße. Zu erfragen beim  
Hausmann **Wentler, beifolgt.**

Freundliche Wohnung für 300 M.  
1. Juli zu verm. **Grönitzstraße 4, (r)**

**Schöne Vel-Etage,**  
6 bezugsbare Räume mit Gartenbenutzung,  
Nähe landwirtschaftlichen Instituts -  
Näheres beifolgt - per 1. Oktober  
preiswert zu vermieten. Näheres  
**Wandstr. 81, (s)**

**Große Steinstraße 86/87,**  
2. Etage, in Neubau, ist eine  
herrschafliche Wohnung,  
bestehend aus 7 Zimmern, Küche,  
Badezimmer, Kammer, Keller u.  
Vordach, per 1. Oktober zu  
vermieten. Diese Wohnung ist  
vorzüglich für einen Arzt oder  
Rechtsanwalt geeignet. Näheres  
bei **A. Huth & Co., Große  
Steinstraße 86. (s)**

**Mehlstraße 28, I. Etage,**  
4 Stuben, 2 Kammer und Zubehör,  
700 Mark, 1. Oktober.  
Näheres Gr. Ulrichstraße 59. (s)

**Martinsstraße 25/26,**  
Ecke Auguststr. sind Wohnungen  
von 3 Stuben, Kammer, Küche u. Zub.  
1. Oktober zu verm. Näh. beifolgt. (s)

**Göbenstr. 4 u. 5**  
sind hbl. Etagen von 4 Stuben,  
K. u. Küche für 400 bis 450 A. v. fof.  
ob. hbl. zu verm. Näh. durch  
Herrn **Weidlich, Göbenstr. 3.**  
Näh. **Steinweg 42** im Contor. (s)

**Wohnung** von 2 St., K. u. n.  
Zubehör, 1. Oktober  
zu vermieten  
**Paritätstr. 2, (s)**

**63 Große Ulrichstraße 63**  
ist die II. Etage v. 1. Oktober c. zum  
Preis von 650 Mark zu vermieten.  
Näheres Gr. Steinstr. 1, 2. (s)

**Herrschafliche Wohnung**  
per 1/10. 1894 zu vermieten  
**Karlstraße 26, vort.**

**Dohgenlohnstraße 39**  
dicht am Waldweg, 2 herrschafliche  
Etage zu vermieten.  
Wohn. 40 Tdl. a. ant. 2 Mittelstr. 3, II.

**Die Hochpart-Wohnung**  
Adolfatenweg und Gartenstraße  
Ecke 5, entb. 5 Zimmer, Bad, ge-  
vezugte Veranda, schöner Garten,  
1. Oktober zu vermieten.  
Schöne Hofwohnung 42 Tdl., an  
einzige ruhige Stelle zu vermieten  
1. Oktober bezugsbar.  
**Gerrenstraße 9, (s)**

Eine Wohnung, 2 Etage, 4 bezu-  
gare Zimmer u. Zubehör, zu vermieten  
**Geißstraße 59. (s)**

Wohnung f. 22, 50 n. 75 Tdl.  
Anhaltstraße 8. (s)

Wohnung, 2 St., 1 R., 1 K. u. Schil-  
2. Etage, sofort oder später zu vermieten  
**Grönitzstraße 12. (s)**

**Erste Etage,** 3 St., 2 R., Küche u.  
Zubehör, 1. Oktober zu vermieten.  
**Grönitzstraße 8 (s)**

# 3 1/2 % Pfandbriefe der Landschaft der Provinz Sachsen.

Auf Grund des durch die Allerhöchsten Erlasse vom 4. April 1887, 7. October 1889 und 1. November 1893 genehmigten Creditgesetzes steht die unter Aufsicht des Herrn Ministers für Landwirtschaft, Domänen und Forsten und unter der besonderen Aufsicht des Herrn Ober-Präsidenten der Provinz Sachsen vom 2. Juni 1894 ab auf den Zinsfuß laufende 3 1/2 % Pfandbriefe in Höhe von 3000, 1000, 500, 300, 200, 150 und 75 Mk. aus.

Die Pfandbriefe sind halbjährlich am 1. Januar und 1. Juli fällig und ebenso wie die zur Rückzahlung geborgenen Pfandbriefe zahlbar:

bei der **Kasse der Landschaft der Provinz Sachsen in Halle a. S.,**  
 „ **Bank für Handel & Industrie in Berlin und Darmstadt,**  
 „ **Filiale der Bank für Handel & Industrie in Frankfurt a. M. und**  
 „ **Firma Hermann Arnhold & Co., Bank-Commandit-Gesellschaft in Halle a. S.**

Die Pfandbriefe werden den Mitgliedern der Landschaft als Valuta für existentielle Darlehens-Hypotheken ausgereicht, welche, wenn die zu Pfandbriefen, in der Provinz Sachsen belegenen, land- und forstwirtschaftlich genutzten Pfandgrundstücke landförmig nicht abgetheilt worden sind, niemals das Zwangsversteigerungsrecht, nach landförmlicher Abtheilung an Ort und Stelle in der Regel nicht das Rückkaufrecht und niemals das Verfügungsrecht des Grundbesitzers übertragen.

Die auf Grund der innerhalb dieser Grenzen eingetragenen existentiellen Hypotheken zur Ausgabe gelangenden Pfandbriefe der Landschaft der Provinz Sachsen, deren Gesamtbetrag zu keiner Zeit den Gesamtbetrag der der Landschaft aufstehenden Hypothekenforderungen übersteigen darf, gebühren zu demjenigen Papieren, in welchen nach § 29 der Vermögensverhältnisse-Ordnung vom 5. Juni 1875 die Pfandbriefe angelegt werden dürfen.

Die Pfandbriefe können Seitens der Schuldner gar nicht, Seitens der Landschaft nur zum Zwecke der statutenmäßigen zur Bewilligung der Einlösung der Pfandbriefe durch dreimalige Einreichung in den Deutschen Reichsanzeiger, die Berliner Wochenschrift, die Halleische Zeitung, die Wochenschrift der Provinz Sachsen und den Vorläufer Courier bezogen, das die sechsmonatliche Kündigungsericht erst mit dem Tage der letzten Einreichung beginnt. Die zu kündigenden Pfandbriefennummern werden durch das Loos bestimmt. Das Protokoll über die in den Zügen vom 15. bis 25. Mai und vom 15. bis 25. November stattfindende Auslosung ist von einem Richter oder Notar aufzuziehen.

Eine Auslosung von Pfandbriefen Seitens der Landschaft ist nur statthaft, wenn die Landschaft einem Pfandbriefschuldner wegen Nichterfüllung seiner statuten- und vertragsmäßigen Verpflichtungen, wegen Einleitung der Zwangsverwaltung oder Zwangsversteigerung in den verpfändeten Grundbesitz oder Wertverminderung des letzteren (nur in diesen Fällen hat die Landschaft ein Kündigungsrecht gegen die Pfandbriefschuldner) das gewünschte Darlehen fällig und der Schuldner den der gefälligten Summe entsprechenden Betrag in Pfandbriefen nicht bezahlten kann, — wenn der Schuldner eines nach dem 1. Juli 1894 ausgegebenen Darlehens von dem Rechte Gebrauch macht, den durch sein Gutgehen am Tilgungsfonds noch nicht gedeckten Theil seiner Darlehensschuld zur Vorkaufung des Nennwertes zu kündigen — und endlich zur Tilgung der Beträge der Tilgungskonten der Mitglieder.

In allen diesen Fällen findet die Landschaft den entsprechenden Betrag an Pfandbriefen behufs Rückzahlung zum Nennwert. Zum Zwecke der Einlegung der Beträge der Tilgungskonten kann aber auch ein Verkauf von Pfandbriefen der Landschaft nach dem Course werthe erfolgen.

Die Pfandbriefschuldner haben außer den Pfandbriefzinsen an die Landschaft in halbjährlichen Teilzahlungen jährlich 1/2 Prozent Tilgungsbeitrag und 1/4 Prozent als Verwaltungskostenbeitrag zu entrichten.

Die Tilgungsbeiträge der Schuldner werden denselben halbjährlich in je einem Tilgungskonto unverkürzt gutgeschrieben. Die Verwaltungskostenbeiträge fließen während der ersten sechs Jahre der Mitgliedschaft in einen besonderen, den eigenthümlichen Fond der Landschaft, vom 7. Jahre ab in den Vermögensfond, dessen Zinsüberschuss den nicht mehr zum eigenthümlichen Fond betragenden Mitgliedern nach Verhältnis des der Landschaft zur Zeit noch verbleibenden Kapitals in je einem Sicherheitskonto gutgeschrieben wird, bis das Gutgehen auf diesem Konto 5 Prozent ist, des übrigen Schuldbetrages erreicht hat — in dieser Höhe ist jedes Mitglied für etwaige, bisher nie vorgenommene Beiträge der Landschaft vollständig haftbar; später wächst der Ueberschussanteil kommt den Zinsen des Guthabens auf dem Sicherheitskonto unmittelbar dem Gutgehenden an dem Tilgungskonto zu. Eine Veräußerung über das Sicherheitskontoguthaben steht dem Pfandbriefschuldner nur behufs Tilgung der letzten 5 Prozent seiner Schuld zu.

Neben den Mitgliedern der Landschaft, welche je für ihre Darlehensschuld auch persönliche Schuldner der Landschaft sind, ist für die Sicherheit der Pfandbriefe und aller aus denselben entspringenden Rechte die Landschaft als solche verpflichtet.

Sowohl ein Gläubiger nicht aus dem Sicherheitsfond und dem Vermögen der Landschaft befreit werden könnte, ist er befähigt, in Höhe der ihm zuzurechnenden Forderungen aus den der Landschaft gehörigen Hypothekendarstellungen sich diejenigen richtiglich mit den Rechten eines Cessionars überweisen zu lassen, welche er ausübt. Durch diese Cession gehen alle Rechte und Pflichten, welche der Landschaft gegen das Gut oder den Fiskus anstehen haben, auf den Gläubiger über, welcher sich dann in Höhe der überwiegenen Forderungen, gleich der Landschaft selbst, nach seiner Wahl an das bewegliche oder unbewegliche Vermögen der Schuldner der betreffenden Forderungen zu halten befähigt ist.

Halle a. S., den 22. Juni 1894.  
**Die Direction der Landschaft der Provinz Sachsen.**

Auf Grund des vorstehenden Prospectus beabsichtigen wir, die 3 1/2 % Pfandbriefe der Landschaft der Provinz Sachsen an hiesiger Börsen in Verkehr zu bringen.  
 Berlin, im Juni 1894.

**Bank für Handel und Industrie.**

## C. Hauptmann

### Möbelfabrik mit Dampftrieb

Al. Ulrichstraße 36. **Halle a. S.** Al. Ulrichstraße 36.

## Möbel-, Spiegel- und Polsterwarenlager.

Solideste Ausführung. Billigste Preise. Eigenes Fabrikat.

Als Specialität fertige ich

**Patent-Schreibpulte**

mit verstellbarer Schreibfläche und verstellbarer Armstütze.



Jede Seite des aufgelegten Buches versinkt soweit, daß beide Seiten regelmäßig in ebener Fläche mit der Platte liegen.

Functionirt beim Umbältern automatisch.

Dies unbewegliche Werkzeuge besonders auf den ersten und letzten Seiten der Bücher, sowie auf den unteren Seiten jeder Seite wird hierdurch vollständig beiseite.

**Praktischste Erfindung für Comptoirzwecke.**

Dieselbe läßt sich an jedem alten Pulte anbringen.

Man verlange überall

# Loerings-Seife

die beste der Welt.

mit der Güte

## N. Quedlinburger Pferde-Verloosung

Ziehung am 4. October er.

Zur Verloosung sind bestimmt:

1 eleg. Equipage mit 2 hochedel. Pferden und compl. Geschirr  
 11 Reit- und Wagenpferde.

1488 Gewinne als: Zimmereinrichtungen, Fahr-, Reit-, Jagd-, Musik-, Kunst- und Wirtschaftsgüter dgl.

Loose à 2.10 M sind vorzuziehbar bei

Otto Hensel, Buchhandlung, Halle a. S., Markt 24. (4)

## Neutral-Seife

Apotheker Paul Evers

beste und billigste Toilette-Seife für den täglichen Gebrauch.

**Neutral-Seife** kostet nur 25 Pfg. pro Stück, Bader, 5 Stüd, 1.15.

## PAUL EVERS,

(Inh. Otto Flacke).

Drogenhandlung, Halle a. S., Gr. Ulrichstraße Nr. 52, „Krautstraße.“

## Fr. Hensel & Haenert

Halle a. S.

## Kaffee-Rösterei im Großbetriebe.

Unsere Kaffees in Original-Verpackung — nur 4 Kilo-Pakete — in den Preislagen à 160, 180 und 200 Pfg. per 4 Kilo sind stets frisch geröstet durch die hinreichend bekannten Verkaufsstellen zu beziehen.

Wittwoch den 4. Juli trifft wieder ein großer Transport

## Belgischer Spannpferde

bei mir ein.

Sangerhausen. **Wilhelm Stock.**





**Prima Tafelbutter**

55 Pfd. 55 Pfd. 55 Pfd.

Pommersche Meiereien

Gr. Ulrichstr. 32.

Größere Abnahme billiger.

## Gummiartikel

für Säuglinge u. Wöchnerinnen.

## Verbandstoffe

aller Art empfohlen bestens

## E. Walther's Nachf.

Werkbinger 1 u. Stenweg 26.

## Für Haarleidende

Das Ausfallen der Haare wird in einigen Tagen beseitigt u. das Wachstum derselben in ganz kurzer Zeit befördert.

Schuppen, Kopfschuppe und das lästige Jucken der Kopfhaut, der Anhang von Hautkrankheiten wird beseitigt schon in acht Tagen durch Anlegung meines künstlich empfohlenen **Eau de Quinine**. Nr. 4 1.25, reichl. Doppel-Fl. 2.50, Oscar Ballin, Leipzigstr. 94.

Präparirt Chicago 1893.

DER BESTE BUTTER CAKES

M.C.F. LEIBNIZ. HANNOVER.

GESETZLICH GESCHÜTZT

Hannoversche Cakes-Fabrik H. BAHLSEN.

Leberhall zu haben:

Erdbereit, dr. Qual., empfiehlt täglich

**C. Baake, Hofbäckerei, Waisenhaus.**

Frisch geschmitt. Rosen u. f. w.

## Gebr. Kaffees

der Herren Fr. Hensel & Haenert hier, großes wohlthuendes **Roggenbrot**, Thüringer Landbrot, Rheinisches Schwarzbrot, vorzüglich Frühling, feinstkörnig u. Tafelgebäck empf. Verkaufer Nr. 21.

F. A. Hollmig, Nicolaistr. 12. (4)

## Erbsen, dr. Qual., empfiehlt täglich

**C. Baake, Hofbäckerei, Waisenhaus.**

Frisch geschmitt. Rosen u. f. w.

## Käse! Käse! Käse!

à Schd 2 Mr., Gewicht à Stück 60 bis 70 Gr., hat nach abzulaufen die Thüringer Sandform-Käseerei, Vereinstafel Nr. 4.

## Franz Christoph's

## Fußboden-Glanz-Lack

Sofort trocknend u. geruchlos, von Jedermann leicht anwendbar.

Allein icht in Halle a. S. bei Gelmbold & Co., in Breina: Paul Peter, in Landsberg: J. C. Boeckh, in Döben: Ernst Schulze.

## Quillayarinde

(Selenbände)

## Gallseife

empfehlen

## E. Walther's Nachf.

Werkbinger 1 u. Stenweg 26.

## Sommerprossen

entsteht man bei Anwendung meines nach Originalrezept hergestellten **Kummerfeldschen** Waschwassers.

à Flasche 40 M empfiehlt

## Ernst Jentsch,

Leibnizstraße 20.

# Bedeutende Preisermäßigung

in allen Abteilungen unserer großen Väger:

Kleiderstoffe, Seidenstoffe, Crepons, Satins, Blousen, Morgenkleider, Unterröcke, Corsets, Schürzen, Schirme, Gardinen, Teppiche, Läuferstoffe, Tisch- und Komodendecken, Inletts, Bettzeuge, Tafel- und Tischgedecke.

## Damen - Mäntel, Jackets, Capes,

## Umhänge, Kragen, Staubmäntel

bedeutend unter Einkaufspreis.

Jedes am Lager befindliche Stück ist mit deutlicher Preisangabe versehen, dadurch wird der Einkauf sehr erleichtert und Jeder vor Vertheuerung geschützt.

# Brummer & Benjamin

23 Gr. Ulrichstraße 23, Part. u. I. Etage.

## Bartels & Beck,

Obere Leipzigerstraße Nr. 32,

Vertreter u. Fabriklager des Eisenhüttenwerks Barbarossa Actien-Gesellsch. Sangerhausen, empfehlend in größter Auswahl

### transportable Kochherde

fertig zum Gebrauch für Hotels, Geschäftsstellen, Haushaltungen etc.

### Patent-Dauerbrandöfen

gen. Barbarossaöfen, das Beste und Vortheilhafteste auf diesem Gebiete.

### Reguliröfen, Kochöfen, Grudeöfen.

Jeder Dien oder Stuch wird unter weitestgehender Garantie für Brauchbarkeit geliefert.

Illustrirte Preisbücher kostenlos und postfrei. Einzelne Wasserkrühen, bezimmt oder emaillirt, stets vorräthig.



Billigste und feinste Bezugsquelle.

Prima Referenzen.

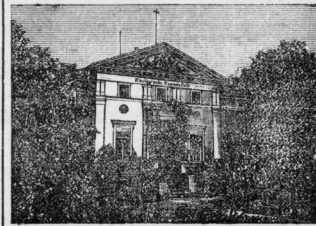

## Kneipp-Kuranstalt

in Halle a. S.  
Robert-Franckstraße 13  
(gegenüber der Moritzburg).  
Näheres d. Prospekte.

## Total-Ausverkauf.

### Wegen Aufgabe des Ladengeschäfts



verkaufte das gesammte bedeutende Lager vollständig

### Kleiderkoffer und Taschen

zu ganz billigen Preisen aus. Sandkoffer mit und ohne Rollen in jeder, braun, Segeltuch und Drüll in allen Größen von 3 bis 30 Mt.



Holzreisekoffer mit 1 u. 2 Einsätzen in allen Größen.

### Damen-Umhängetaschen

2, 3-7 Mt.

Reiseneccessaires, Sandtäschchen, Cigarren-Etuis, Portemonnaies.

### Handtaschen

nur allerbeste Qualitäten aus schwarz oder braunem Nubleder, Segeltuch, in überaus seltener Auswahl.

### Reisekoffer - u. Conrrenttaschen.

Solideste eigene Fabrikate.

Kofferfabrik, Gr. Steinstraße 10.

**Wohnzimmer**  
Kleidersecretair, Kommode, Sopha, Spiegel und 4 Hochstühle, Alles zusammen 120 Mk.

**Complete Zimmer**  
in allen Holzarten unter Garantie für Gediegenheit der Arbeit in reichhaltiger Auswahl **billigst.**

**Wohnzimmer**  
Kleidersecretair, Vertikow - Wäsche- und Sopha mit Aufsatz, 6 Hochstühle, Kammerdiener und Spiegel, Alles 180 Mk.

## Hallesche Möbelhallen

12. Brüderstr. Th. Pollak. Brüderstr. 12.  
Durch eigene Werkstätten für Tischlerei und Polsterwaren billigste und beste Bezugsquelle der Möbel-Branchen für Sachsen.

**Wichtig**  
für Wiederverkäufer, bei Beschaffung von Ausstattungen und Einrichtungen von Hotels und Restaurants in jeder Art.

Kommoden v. 15 Mt.  
Wallerieipinde 25,50 Mt.  
Spiegelipinde 22,50 Mt.  
Niederipinde 45 Mt.  
Speiseische 7,50 Mt.  
Sophtische 10,50 Mt.  
Wahlische von 9 Mt.  
Wahlische mit Stahlleder-Matrasen 24 Mt.  
Sophas v. 27 Mt.  
Divans v. 42 Mt.  
Couchons v. 60 Mt.  
Wahlisch-Garnituren à la Antoinette von 120 Mt. bis zu den hochfeinsten Holzvollen Genres.

Kleidersecretaire 21 Mt.  
Vertikow's m. Aufsatz 48 Mt.  
Schreibtische von 33 Mt.  
Schreibtische 78 Mt.  
Anschreibe von 21 Mt.  
Couchentische von 48 Mt.  
Nachtische von 12 Mt.  
Matrasen von 9 Mt.

**Hochfeine**  
Schlaf-, Wohn-, Speise-, Herren- und Damen-Zimmer, sowie Salons v. 300-1500 Mt.

## Prima-Linoleum,

3 1/2 Millimeter stark, zu außerordentlich billigen Preisen in großen Quantitäten vorräthig.  
**Preisvortheil:** Jedes gewünschte Maas wird fertig geschnitten geliefert, wodurch Abfälle vermieden werden.  
Halle a. S., Sandwischstraße 9, Fernsprecher 508.  
**Gebr. Buttermilch,**