

Galle und Amberg.

Salz. 8. Dezember.

Durchreise des Kaisers. Auf der Rückreise von...

Die gemischte Kommission zur Vorbereitung der...

Von der Oberbauleitung. Die Regalkonstruktionen, welche...

Die obere Kammer hat an den am 1. Nov. aus...

Stadttheater. Morgen (Sonntag) nachmittag geht...

Theater der Modernen. Während am Sonntag...

Im Nationaltheater gelangt morgen durch das...

Im Musiktheater treten morgen (Sonntag) nach...

Am Festen des Reichsverbandes deutscher...

Die sozialwissenschaftliche Studenten-Ver...

Der Gewerbe-Verein eröffnet morgen (Sonntag)...

den Ausstellern ein gutes Geschäft erzielt worden.

Wabelberger'scher Stenographenverein. In...

Bevölkerungsstatistik. Im Monat November 1891...

Von 300 Kindern sind die Eltern evangelischer Konfession...

Als verstorben sind gemeldet: 88 Personen männl. und...

118 waren evangelischer, 11 katholischer, 2 mosaischer Konfession...

Als verstorben sind gemeldet: 88 Personen männl. und...

Gelegentlich eines Spazierganges auf der...

Städtische Kommissionen.

Agarkommission.

Blutenverpachtung.

Populärer Abend von Anna und Eugen Hildach.

Der populäre Abend des Ehepaars Hildach theilte...

Frau Hildach erwiderte nicht nur durch ihre schöne...

Die Begleitung immer charakteristisch dem Inhalt des Gedichtes...

Die Begleitung des Herrn Waldemar Seck war angemessen...

Handel. Gewerbe und Verkehr.

fort betroffen wurde. Welt charaktervoller, in ausgezeichnetem...

Univeritäts- und Hochschulnachrichten.

Salz. 8. Dez. Dr. Professor Dr. Wehring, 1. V. Direktor...

Strasbourg, 7. Dez. Prof. A. Koburauch hat eine...

Ständesamtliche Meldungen.

Ständesamt Salz. 7. Dezember.

Angeborenen: Der Kolonialbürger Wilhelm Trage und Auguste...

Geborenen: Dem Kupfermeister Wilhelm Höbner eine T. Margarethe...

Geborenen: Des Zimmermanns Richard Schulze S. todtegeb....

Ständesamt Giebichenstein.

Meldungen von 2 Dez. 6. Dez.

Geborenen: Dem Maschinenführer G. S. Wulfschmidt ein S. (Stehrl. 32).

Geborenen: Dem Schneidermeister F. M. M. ein S. (Stehrl. 32).

Meteorologische Station zu Halle.

Table with 2 columns: 7. Dezember (9 Uhr 12 Min. ab.) and 8. Dezember (7 Uhr 12 Min. m. g.). Rows include Barometer, Thermometer, Rel. Feuchtigkeit, Wind, and Maximum/Minimum temperature.

Witterungsaussichten f. d. nächst. Tage: m. m. Deutschland.

Der niedrige Luftdruck im Westen hat sich ein wenig nordwärts...

Witterungsaussichten f. d. nächst. Tage: m. m. Deutschland.

Der niedrige Luftdruck im Westen hat sich ein wenig nordwärts...

Witterungsaussichten f. d. nächst. Tage: m. m. Deutschland.

Der niedrige Luftdruck im Westen hat sich ein wenig nordwärts...

Witterungsaussichten f. d. nächst. Tage: m. m. Deutschland.

Der niedrige Luftdruck im Westen hat sich ein wenig nordwärts...

Witterungsaussichten f. d. nächst. Tage: m. m. Deutschland.

Der niedrige Luftdruck im Westen hat sich ein wenig nordwärts...

Witterungsaussichten f. d. nächst. Tage: m. m. Deutschland.

Der niedrige Luftdruck im Westen hat sich ein wenig nordwärts...

Witterungsaussichten f. d. nächst. Tage: m. m. Deutschland.

Der niedrige Luftdruck im Westen hat sich ein wenig nordwärts...

Witterungsaussichten f. d. nächst. Tage: m. m. Deutschland.

Der niedrige Luftdruck im Westen hat sich ein wenig nordwärts...





Abgang der Eisenbahzüge.

Table with columns for destination (e.g., Schöningen, Verden), departure time, and train number.

Ankunft der Eisenbahzüge.

Table with columns for origin (e.g., Schöningen, Verden), arrival time, and train number.

Julius Bethge

Leipzigstrasse 5
empfeht
mit gesalzenen, grobkörnigen Ausräucher-,
Ural- und Elbkaviar,
fettesten gewürzten
Rheinlaich,
dellente Gänsebrüste mit
und ohne Knochen,
Elbanke, Kieler Spötten
und Bücklinge,
Lüdnburger Nussaugen,
Bratfische, Delikatessen,
heringe in pfeant. Sauceen,
Christiana-Anchovis,
Apetit-Siid,
Kronen-Hammer,
Salsungen,
Strassburger Gänseleber-
pasteten, Strassburger
Gänselebertrüffelwurst,
Galantine v. Gänseleber,
Kalbsbraten, Roastbeef,
täglich frisch gekochte
Zunge,
Delikatessen,
roh und gekocht,
zarten Filetschinken,
rohes u. gekocht, Kan-
schfleisch, alle fein. Wurst-
und Fleischwaren,
echte Frankfort u. Fran-
städter Serranoschinken,
Westfäl. Pumpernickel,
Salsbitter, Salzstangen,
Salzbrezeln,
grosse Auswahl feiner
Tafelkäse,
feinste Schweizer süsse
Säuerle,
in täglich frischer
Sendung.

Schneider & Haase
Markt 23.
Parterre u. 1. Etage.
bringen ihre reichhaltige assortirte
Specialabtheilung für
Trauerhüte
in empfindliche Erinnerung.
Von einfachen bis elegantesten
Genre
größte Auswahl.

Falls der hübschen, kleinen Dame in
branntem Jacket, welche am Freitag
Abend 6 Uhr die Wittib nach der
Geleitstätte zu ging, die Besondere
des Stuhdens mit dem Stuhde nicht
unangenehm sein sollte, wird sie ge-
beten, diesbezüglichen Brief haupt-
sächlich A. S. 11 bis Montag
niederzulassen.

Kleines Buch mit blauen Man-
dirlin in der Nähe der Dreiecks-
Strasse verloren.
Gegen jede Vernehmung abzuge-
ben.
Wittibstraße 17, 11.

Vortemomnie,
ca. 20 Markt Anzahl und 4 Abome-
mentskarten Restaurant Puppenheim,
verloren. Gegen Vernehmung abzu-
geben.
Wittibstraße 17, 11.

Große Kaiser Friedrich, 2 Markt-
stück, mit silberner Knopfverzier-
ung, verloren. Gegen jede Vernehmung
abzugeben.
Schulzestraße 8, part.

Travanzka, M. W. 10 3/4 verloren.
Geg. Vernehmung.
Wittibstraße 15, 1.
Ebenfalls ein
Wittibstraße 15, v.
Ein grauhaariger Wolfshirt ist
entlaufen. Bitte abzugeben.
Ebenfalls 13.

Ein rothfarbiges Wädhchen mit Souche
(im Schwanz und Füßchen geteilt).
Gegen Vernehmung abzugeben.
Wittibstraße 5 bei Fr. Wädike.

A. B. X. 102 hat Brief
abgehandt.

Familien-Anzeigen.
Vermählungs-Anzeige.
Dr. Arnold E. Ortman,
Professor der Invertebraten-Zoologie und
Paläontologie,
und
Anna Ortman geb. Zais,
in St. Am. (ar
Princeton N. J. Camden N. J.

Gefahren Abend 11 Uhr verstorben nach
langen schweren Leiden, unsere liebe
Mutter und Schwiegermutter, die Wittib
Caroline Weist, geb. Jörning,
im 65. Lebensjahre.

Im Namen
der trauernden Hinterbliebenen.
Emil Neissenmann,
Galle a. S., den 8. Dec. 1894.

Nach langen schweren Leiden ent-
schiedt gehen Abend 7 1/2 Uhr meine
liebe Tochter
Martha Pfeiffer
im Alter von 11 Jahren.

Die trauernden Hinterbliebenen
Frau Theres Pfeiffer und Kinder,
Statt besonderer Meldung.
Gente früh 3 Uhr entschiedt lauft
unsere liebe Tochter Ingrid im
Alter von 5 Monaten.
Gnug Sauer und Frau,
Schwigg geb. Beyer.

Statt jeder besonderen Meldung.
Nach Gottes unerforchtlichem
Mahlstand verstorben gestern Abend 7 Uhr
nach längerem Leiden ruhig und lauft
unter Lieber, dessen guter
Paul
im Alter von 6 Jahren. Dies zeigen mit
der Bitte um stille Theilnahme an
Die Hinterbliebenen
Paul Mertens und Frau,
Marie geb. Wiedowdt.

Alle Sorten Felle
fanen in der höchsten Preisen
Gebr. Danigowitz, Biederplan 2

Dankjagung.
Zuerstgelebet vom Grabe meines theueren und unvergesslichen
Sohnes, des Kaufmanns
Carl Weber,
lagen wie hierdurch unsern wärmsten Dank für die Beweise bes-
terlicher und aufrichtigster Theilnahme, insbesondere auch Herrn
Superintendenten D. Förster für seine treuherzigen Worte am
Grabe, sowie auch den Herren des Sandwerfer-Vereins
für den schönen Empfang, welchen sie ihm als letzte Ehre zu Theil
werden ließen. — Wädh im die Erde leicht sein!

Salle a/S., den 8. December 1894.
Die trauernde Familie Wilhelm Weber
(Central-Hotel).

Freundliche Angelommene

Stadt Hamburg. Landwirt Andre a. Frankfurt
a. M. Ingenieur Weisinger a. Jena. Fabrikant C. Wuyter
a. Wiedfeld. Kaufleute: Große a. Wörben, J. Fröh
a. Cognac, Rothmann a. Eberstadt, Emil Gerhardt a. Bimbe,
E. Wach a. Wünnen, Jacobson und Carl Kallmann a.
Berlin, Ernst Gerhardt a. Sonnat, Heyermann, Müngen
a. Meierheim, C. Wach a. Wünnen.

Thierschub-Verein für Halle u. Umgegend.

Hier bringen den Verehrern von Zug- und Kettenhunden in Grimes-
nahe, daß sie nach der Verordnung vom 15. Juni v. J. sich fürtragbar machen,
wenn sie ihren Thieren ausreichenden Schutz gegen die Wittigung ein-
erklären. Wir werden jeden zu unserer Kenntniß gelangenden Unterlassungs-
fall der Verhöre zur weiteren Verfolgung übermitteln und bitten um den
Beistand der Wittbörner.
H. B. Dr. Thombayn.

Lehr-Anstalt für seine Damenschneidererei.

Unterricht im Maßnehmen, Schnittzeichnen, Aufzeichnung feiner
Nadelarbeit, Schneiden von Gams- und Wädhchen nach neuesten System.
Vollständige Kurse, Dauer 1-2 Monate, Schneidweise 1-2 Wochen. Honorar
mäßig. Ausw. evtl. Pension. Frau E. Schultschek, Schmeierstr. 20.

Gründlichen Handarbeits-Unterricht

Elisabeth Hanf, Karlsru. 7, 1.

Haus-Verkauf.

Mein gut verständigtes Wohnhaus
(gehobte Gt.), worin sich Viktualien-
u. Flaschenbiergesch. befindet, auch zu
Kostenaufwand passend, da Treppentritt,
Wiederholte u. Niederlagsräume
verbunden, soll ich 4000 A. umgibt, verkauft.
Schlüssel übergeben. Off. u. A. B. 11305 an Rud. Mosse, Halle, zu senden.

Mein nahe der Hafenbahn gelegenes Grundstück

Mansfelderstraße 28, mit schöner Niederlage, will ich sofort
verkauft.
Carl Lüttig, Halle a/S.

Wäscherei-Verkauf.

Ich verabschiede, mein aufgegebenes
Herren-Schneider-Geschäft
in Halle a/S., welches schon lange Jahre besteht, mit solider, fester
Kundschaft, anderer Unternehmungen wegen
sofort zu verkaufen.
Offerten send O. z. 11463 besördert Rudolf Mosse,
Halle a/S.

Villa

mit allem Comfort, auf
gepflegtem Vor- und
Hintergarten, ist Ver-
kauft. Halber zu vermieten oder zu
verleihen. Off. u. N. 8256
bei Rud. Mosse, Halle.

Gegenheitskauf.

Einige Bindungen
Samaifa-Nun
sind, da zu viel abgedruckt, zum
Tauschwert abzugeben. Besigliche
Anfragen erheben unter G. R. 100
an R. Mosse, Berlin SW.

35-40,000 Mk.

aus erste gute Stadthaus zu
verleihen. Off. u. N. 11500
bei Rud. Mosse, Halle.

Anatomisch-Physiologische Heil- und Kunst-Anstalt.

Unterrichtung von Fuchsbekleidung
für gesunde und leidende Fische.
Specialität: Plattfüßleiden,
sowie unrichtige Gangart bei
Kindern.
M. J. Jajszyeck,
Halle, Grünstraße 27.

Man prüfe!

Die Wohnungszustände sind
immer noch die besten und billigsten,
dieses haben schon mit viel. Fabrikanten
in Konkurrenz gefunden, sind aber immer
als die besten bevorzugt. Richtige
Verweigerung. Im Sammelbuch zu
haben bei W. Unger, Oranienweg 8
und H. Ullrich 3.

Fell-Teppeiche

werden wegen Mangel dieses Ar-
tikels zu den denkbar billigsten Preisen
abgegeben.
Biederplan 2. (s)

Bündlinge

in Rissen vortrefflich bei
W. Assmann,
Ebere Leipziger Straße 64 und
Bernburger Str., Ecke Mühlweg.

Gebr. Malz-Extract

Geegen Husten,
Halserkeit,
Katarrh,
ist
das
peilste
bewährteste
Hausmittel.

Gebr. Malz-Extract

Geegen Husten,
Halserkeit,
Katarrh,
ist
das
peilste
bewährteste
Hausmittel.

Gebr. Malz-Extract

Geegen Husten,
Halserkeit,
Katarrh,
ist
das
peilste
bewährteste
Hausmittel.

Gebr. Malz-Extract

Geegen Husten,
Halserkeit,
Katarrh,
ist
das
peilste
bewährteste
Hausmittel.

Gebr. Malz-Extract

Geegen Husten,
Halserkeit,
Katarrh,
ist
das
peilste
bewährteste
Hausmittel.

Gebr. Malz-Extract

Geegen Husten,
Halserkeit,
Katarrh,
ist
das
peilste
bewährteste
Hausmittel.

**Robert Enger,**

Merseburger Str. 158, empfiehlt sein reichsortirtes Weinlager für die Feiertage ganz besonders!  
Vertreter der Moselwein-Vertriebs-Gesellschaft, Trier, und anderer bedeutender Firmen etc. etc.

**Preussische Central-Bodencredit-Aktiengesellschaft.**

Gemäß Artikels 78 des Statuts hat am 1. Dezember d. J. eine Verlosung der zum Nennwerthe rückzahlbaren  
**4% Central-Bandbriefe von den Jahren 1880, 1881, 1882, 1883, 1884 und 1885**  
sowie der zum Nennwerthe rückzahlbaren  
**3 1/2% Central-Bandbriefe vom Jahre 1886**

stattgefunden.  
Die Liste der zur Rückzahlung am 1. Juli 1895 angetretenen Stücke, welche in der heute zur Ausgabe gelangten Nummer des Deutschen Reichs- u. Angeigers publicirt ist, sowie die Liste der sämtlichen in früheren Auslosungen gezogenen, bisher noch nicht zur Zahlung eingereichten Central-Bandbriefe und Communal-Obligationen kann an der **Kasse der Gesellschaft, Unter den Linden 34**, in Empfang genommen werden, auch werden Listen auf Verlangen portofrei übersandt.

Berlin, den 7. Dezember 1894.

Die Direction.

**Friedrich Arnold**

Inh. Adolph Heller

Halle a/S. Empfohlen als  
Ferienpfecher 315. Gr. Ulrichstr. 10, Mars-la-Tour.

**Weihnachtspräsente:**

**Smyrna-Teppiche** und andere solide Qualitäten in jeder **Tischdecken,**  
**Portieren,** prachtvolle **chines. Ziegenfelle** in allen **Tierarten,**  
**Bettvorlagen, Fussbänke mit Wärmflaschen,**  
**Friese, abwaschbare Tischdecken.**  
Gründl. Auswabl. Versand nach auswärts franko.

Heise-  
Schlafdecken



**Praktisches Weihnachtsgeschenk!**

**Gute Regenschirme,**

eigenes Fabrikat, das Galvanisat der Schirm-Industrie.  
Ergebnis empfohlen

Schirmfabr. **Fritz Behrens,** Halle a. S.,  
85 Gr. Steinstr., Ecke Remuhäuser.

**Großer Ausverkauf**

**Belzwaren**

billiger wie jede Konkurrenz.

**Gebr. Zuber**

Gr. Ulrichstr. 37, „goldnes Schiffchen“.

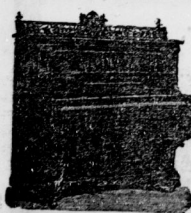

**Jul. Blüthner's**  
**Pianoforte-Magazin**

Pianino-Vermietung, Reparaturwerkstatt.  
Alleinige Verkaufsstelle Halle a/S., Poststr. 21, I.



**Die Buchhandlung des Waisenhauses in Halle a. S.**

empfiehlt zu **Weihnachten**  
ihre reichhaltiges Lager von Geschenkliteratur,  
Klassikern, der neuesten Romane, Gedichtsammlungen,  
Jugendbüchern und Bilderbüchern,  
Bibeln, Erbauungsschriften, Gesangbücher,  
Advents-, Weihnachts- und Neujahrskarten, biblische  
Wandsprüche in großer Auswahl  
Nichtverkauftes wird rechtzeitig vor Weihnachten befragt.

**Buch- und Accidenzdruckerei**

**Martin Händler,**

Zapfenstrasse Nr. 1, Ecke Schmeerstrasse,  
empfiehlt sich zur Anfertigung von Drucksachen jeder Art, schnell und accurate Ausführung zu sichernd.

**Ausverkauf von Christbaumschmuck.**

Wir empfehlen noch als zu Weihnachtsgeschenken sehr passend:  
Unsere **Teelichtensisen** und **Parfümerien** in feinen Stanzs, **Seisen-  
früchte** und **Figuren**, kleine **Marktkunden** mit Gegenständen aus **Seide**,  
**Christbaumlichter**, sowie alle anderen **Arten Lichte**.

**W. Eggers & Co., Gr. Steinstraße 1.**



**H. Langrock Nachf.,**

St. Sandberg 5, an der unteren Reihiger Str.,  
empfiehlt  
ein u. zweipännige **Aufsich-Geckirre**  
schwarz lackirt, neuzeitl. und silberplattirte **Werkzeuge**,  
**complete Pfeifezeuge** von 48 Markt an.  
Größtes Lager an **Wagen**  
Sehr Gaden, daher anerkannt niedrige Preise.

Wichtig für Maschinenfabriken, Armaturen-, Feilen-,  
Nagelfabriken, Bierbrauereien, Flaschenbierbändler,  
Exportgeschäfte etc.

**Artillerie - Geschloßtransportkasten,**

ca. 50 cm lang, 45 cm breit und hoch, dauerhaft mit Eisen beschlagen und  
Aberräumen zum Aufhängen, 3 cm starke Wände, Gewicht ca. 50 Pfund,  
offener b. Seite 1 Wk, 50 Pfg. Bei Abnahme größerer Posten entsprechend  
billigere, Aufschlagpreis ca. das achtfache; dieselben sind in jedem Haus-  
halte zu verwenden.

**F. Karbaum, Halle a. S. Fernspr. 544.**

**Preis-Ermäßigung.**  
**Papierblumenbestandtheile.**

Während des Monats Dezember haben wir in unserer  
Detail-Abtheilung sämtliche Preise für Papierblumen-  
bestandtheile auf die Hälfte reduziert, so zum Beispiel kosten  
**Schneeballen-Ausschnitte 3, 4 und 5 Pfg.**  
**Blätter von 1/2 und 5 "**  
**Gummischlauch der Weite 5 "**  
u. f. w. u. f. w.

**Halle'sche Kunstblumen-Fabrik**  
**M. Peiser.**

**Fürstlich Stolberg'sches Hüttenamt**

zu Hilsenburg a. Harz.

**Gießerei und Kunstgießerei, Maschinenfabrik,  
Walzwerk, Achsen- und Schienenmängel-Fabrik,  
Blankschmiede.**

**Gusswaren:** gewöhnlicher und reich ornamentirter Banguss,  
Oefen, Kessel, Fenster, Treppen, Geländer für Treppen u. Brücken,  
Candelaber für Gas- und elektrische Belichtung, Apparate für chem.  
Fabriken und Gasanstalten, Sulfat-Pfannen, Retorten, Chausseowalzen,  
Röhren, Hartguss-Räder für Gruben, Ziegeleien, Steinbrüche, Bauunter-  
nehmer u. s. w., Hartgusswalzen, Kessel, u. s. w.  
**Kunstguss** in vorzüglichster Ausführung, Reproduction alter  
Kunstwerke u. s. w. und Herstellung nach eigenen Compositionen.  
**Waffen, Cassetten u. s. w.**  
**Dampfmaschinen,** ein cylindrige, Zwillings- und Verbund-  
maschinen mit Präcisions-Schiebersteuerung, Pumpen, als Wasser-,  
Luft-, Kohlensäure-, Compressions- und Speisepumpen, hydraulische  
Pressen und Pumpwerke, Bergwerksmaschinen, vollständige Einrichtungen  
von Zuckerfabriken, Holzschleifereien u. s. w.  
**Walzisen, Schienenmängel, Wagenachsen, Blank-  
schmiedewaren,** wie Aeste, Heile, Rübenbacken u. s. w.

**Alte Wollfächer**

werden zu geschmackvollen Damen- und Herrenstoffen, Vorhängen, Säufern  
und Teppichen umgearbeitet. Größtes Musterlager in Halle a/S. bei  
**H. Naue, Wilhelmstr. 17, II., vis-à-vis landw. Anstalt.**

**Gebr. Körting, Körtingsdorf bei Hannover.**

Vertreter: Ingenieur **R. Knoke,** Halle a. S., Mühlweg 49.  
Stehend und liegend  
Petroleum-, Benzin-  
und  
**Gasmotoren,**  
unerreicht in geringem  
Gasverbrauch u. in Gleich-  
mäßigkeit des Ganges.

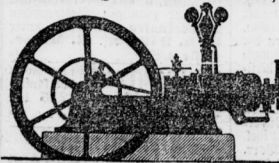

**Elektrische  
Beleuchtungs- und  
Kraftübertragungs-  
Anlagen.**

**Gasdynamo** und schnell laufende **Dynamo-Maschinen.**  
**Elektro-Motoren.**