

Abgang der Eisenbahnen.

Table with 2 columns: Station names and departure times. Includes stations like Magdeburg, Halle, and Leipzig.

Ankunft der Eisenbahnen.

Table with 2 columns: Station names and arrival times. Includes stations like Magdeburg, Halle, and Leipzig.

Bekanntmachung.

Das hiesige Gymnasium wird von Orlern 1894 ab... Bekanntmachung regarding school matters.

Vertrauensstellung.

Vertrauensstellung... Notice regarding trust or legal matters.

Stellen erhalten.

Stellen erhalten... Notice regarding job openings or positions.

Stellen suchen.

Stellen suchen... Notice regarding job seekers.

Ärztliches Placir-Institut.

Ärztliches Placir-Institut... Notice regarding a medical institution.

Ein erstes Bordeaux-Haus.

Ein erstes Bordeaux-Haus... Notice regarding a Bordeaux house.

Ein junger Commis.

Ein junger Commis... Notice regarding a young clerk.

Wir suchen.

Wir suchen... Notice regarding recruitment or search.

Ein junges Mädchen.

Ein junges Mädchen... Notice regarding a young girl.

Ein Durchaus tüchtiger Feilbänder.

Ein Durchaus tüchtiger Feilbänder... Notice regarding a skilled worker.

2 orbenstliche Dreherfamilien.

2 orbenstliche Dreherfamilien... Notice regarding two families of turners.

Gaustrecht.

Gaustrecht... Notice regarding a legal right or privilege.

Arbeitskräume mit Dampfkraft.

Arbeitskräume mit Dampfkraft... Notice regarding steam-powered workspaces.

Ladenvermietung.

Ladenvermietung... Notice regarding shop rental.

Leipzigerstr. 98.

Leipzigerstr. 98... Notice regarding Leipzig street 98.

Frankenstraße 18.

Frankenstraße 18... Notice regarding Franken street 18.

Leipzigerstr. 16.

Leipzigerstr. 16... Notice regarding Leipzig street 16.

Eine Wohnung.

Eine Wohnung... Notice regarding a house.

3. Etage.

3. Etage... Notice regarding a 3rd floor apartment.

Bürgerstraße 36.

Bürgerstraße 36... Notice regarding Bürger street 36.

1. Etage.

1. Etage... Notice regarding a 1st floor apartment.

Kronprinzstr. 40.

Kronprinzstr. 40... Notice regarding Kronprinz street 40.

Frdl. Wohnung.

Frdl. Wohnung... Notice regarding a friendly house.

Geiststraße 46.

Geiststraße 46... Notice regarding Geist street 46.

Böllbergweg 11.

Böllbergweg 11... Notice regarding Böllbergweg 11.

Herrenstr. 14.

Herrenstr. 14... Notice regarding Herren street 14.

Geiststraße 21.

Geiststraße 21... Notice regarding Geist street 21.

3 Wohnungen.

3 Wohnungen... Notice regarding three houses.

Glauchauerstraße 3.

Glauchauerstraße 3... Notice regarding Glauchauer street 3.

Göbenstraße 4 u. 5.

Göbenstraße 4 u. 5... Notice regarding Göben street 4 and 5.

Vis-à-vis der Universität.

Vis-à-vis der Universität... Notice regarding a location near the university.

Forsterstraße 22.

Forsterstraße 22... Notice regarding Forster street 22.

Leipzigerstraße 70.

Leipzigerstraße 70... Notice regarding Leipzig street 70.

Leipzigerstraße 79.

Leipzigerstraße 79... Notice regarding Leipzig street 79.

1. Etage.

1. Etage... Notice regarding a 1st floor apartment.

Die 2. oder nach Wunsch die 3. Etage.

Die 2. oder nach Wunsch die 3. Etage... Notice regarding 2nd or 3rd floor.

Forsterstraße 21.

Forsterstraße 21... Notice regarding Forster street 21.

Gr. Steinstraße 89.

Gr. Steinstraße 89... Notice regarding Gr. Stein street 89.

Frdl. Wohnung.

Frdl. Wohnung... Notice regarding a friendly house.

Wormitzerstraße 107.

Wormitzerstraße 107... Notice regarding Wormitzer street 107.

Alter Markt 96.

Alter Markt 96... Notice regarding Alter Markt 96.

Verrißdahl. 1. Etage.

Verrißdahl. 1. Etage... Notice regarding Verrißdahl 1st floor.

Geiststraße 10.

Geiststraße 10... Notice regarding Geist street 10.

25 Thaler-Wohnung.

25 Thaler-Wohnung... Notice regarding a 25 Thaler house.

Ulrichstraße 25.

Ulrichstraße 25... Notice regarding Ulrich street 25.

Südstraße 5.

Südstraße 5... Notice regarding Süd street 5.

Poststraße 6.

Poststraße 6... Notice regarding Post street 6.

Geräumiger Laden.

Geräumiger Laden... Notice regarding a spacious shop.

2 Läden.

2 Läden... Notice regarding two shops.

Gr. Ulrichstr. 27.

Gr. Ulrichstr. 27... Notice regarding Gr. Ulrichstr 27.

Großer Laden.

Großer Laden... Notice regarding a large shop.

Gr. Ulrichstr. 63.

Gr. Ulrichstr. 63... Notice regarding Gr. Ulrichstr 63.

Merseburgerstr. 2.

Merseburgerstr. 2... Notice regarding Merseburger street 2.

Großen Speicher.

Großen Speicher... Notice regarding a large warehouse.

Contoir- und Niederlagenräume.

Contoir- und Niederlagenräume... Notice regarding office and storage rooms.

Contoir mit schöner gr. Wohnung.

Contoir mit schöner gr. Wohnung... Notice regarding office and house.

Krautshop als Bureau od. Laden.

Krautshop als Bureau od. Laden... Notice regarding a herb shop.

Merseburgerstraße 19.

Merseburgerstraße 19... Notice regarding Merseburger street 19.





Neujahrskarten!

Innbertroffen reichhaltigste Auswahl vom einfachsten bis hochsteuerten Genre, Witzkarten neue Entwürfe, Billigste Bezugsquelle für Wiederverkäufer und im Einzelnen. **Halle a. S., 24 Schmeerstraße 24.**

Ernst Haassengier & Co., Bankgeschäft, Halle a.S.

empfehlen ihre Dienste für alle bankgesch. Transaktionen, u. A. für An- u. Verkauf von Effecten — Discontirung guter Wechsel — Inkasso Conto-Current-, Depositen-, Check- u. Lombard-Verkehr **Hypothesen-Verkehr** von 3 1/2% auf Ackerhypothek — von 4% auf Stadthypothek.

Kaiser-Säle.

Parterre-Saal. Variété-Theater. Auftreten nachbenannter Specialitäten: Abwechselndes Programm. Gelehrter Kowala, Wiener Gesangs- und Tanz-Duettsstimmen, Herr Max Walden, Salons- und Charakter-Komiker, Frau Clothilde, Soubrette, Frau Flora Windsor, Colmar-Soubrette, Grafin Kaday, Cynal-Actriusin, Kapellmeister: Herr E. Heyme. Anfang 8 Uhr. Von 1/11 Uhr an 15 Pf.

Kaiser-Panorama (Kittate Berlin, Passage). Diese Woche bis Samstag Nordlandsreise. Geöffnet zu jeder Zeit. Entree 25 Pf. Kinder 15 Pf.

Stammisch zum Kreuz 113. Domerstag den 28. Dezember Abends 8 Uhr. Außerordentlich General-Versammlung beim Burgplatz Stein, Serrenstraße 11. Der Vorstand.

Doppelte Buchführung! Privat-Unterricht in doppelter Buchführung, lehrn. Rechnen u. auch Einzelunterrich wird gründlich ertheilt von einem tüchtigen tüchtigen Buchhalter. Wohnung: Serrenstraße 5, v. Nachm. 1-3. Charlottenstr. 5, v. Nachm. 1-3.

Wahrheitsfunde. Den Bescheidern der Conrad'schen Hsg.-Anstalt-Veranstaltung zur Wahrhaftigkeit, die sich die Bescheidern der Damen selbst übernehme. Frau Emma Kresse, prakt. Lehrerin der Wahrheitsfunde, Leipzigerstraße 54.

120 Ulmer Münzkerzen - Loose spielen Sie gratis mit und erhalten natürlich besondertes Nummernverzeichnis, wenn Sie noch vor dem 12. Jan. Mitglied einer seit dem Jahre 1888 bestehenden wirklich soliden Loosgesellschaft werden, deren Statuten auf Wunsch an Jedermann franco versendet. Der Vorstand: Karl Boffinger, Stuttgart, Gutfenhergstrasse 2.

Volks-Kaffee-Hallen des Vereins für Volkswohl: I. am Leipziger Thurm. II. alte Promenade (Reihsbahn). III. Marktzwinger. IV. am „Roten Thurm“ in der früheren Hauptwache. Alle vier sind geöffnet von früh 1/2 6 Uhr an.

Es wird veranstaltet: Kaffee, Cacao, Milch, Fleischbrühe, Getreiewasser, Eimonade, in IV. auch Emwe zu 10 Pf. Marken zu 5 Pf., welche sich besonders zu Geschenken an Bedienstete eignen, und in den vier Hallen verwendet werden können, sind in allen vier Hallen, sowie bei Herrn Kaufmann Weber, Ecke der Leipziger- und Mühlstraße, bei Herrn Kaufmann Sack, Geilstraße 21, und Herrn Klabe, Zwingerstr. 5, zu haben. Die Verwaltung der Volks-Kaffee-Hallen I., II., III. u. IV. Morgen Donnerstag Schlachtfest. P. Hahn, Anhalterstraße 4.

Ortskrankenkasse

für die Arbeiter der Buch- und Steinbrustereien, Schriftsetzereien, Gravuren, Linir-Anstalten, Stempel-Fabriken, der Salzen'schen Spiel-factur-Fabrik und der Reformstein'schen Papierhandlung **General-Versammlung** Donnerstag den 28. Dezember ab. Abends 8 Uhr im Restaurant „zum Narrenhaus“, Weidestraße. Tagesordnung: 1) Bericht für die hundertjährige ausstehenden Vorstand-Präsidenten 2) Wahl des Aufsichtsrats für die Verwaltung des laufenden Jahres. 3) Geschäftliches. — Jedem der Herren Arbeiter ist dringend erwünscht. Der Vorstand: Fritz Müller.

Concordia-Theater

Mittwoch: Die beiden Reichenmüller. Donnerstag: Seemann's Brautfahrt. Im Restaurant finden täglich bei freiem Entree Frühkonzerte von 11 1/2-12 Uhr von einer Damenkapelle statt, sowie Abends von 7-12 Uhr Concert. Im Salon Variété täglich Vorträge von Damen.

Stadt-Theater.

Mittwoch den 27. Dezember 99. Vorst. 26. Vorst. außer Abonnement. Anfang 7 1/2 Uhr. Ende 10 Uhr. **Die Fledermaus.** Komische Operette in 3 Akten von Paulsen und Kienzl. Bearbeitet von G. Hofner und Maxich Grotte. Musik von Johann Strauß. Personen: Gabriel v. Eisenfeld, Rentier, A. Schumacher. Nofinold, seine Frau C. Dreier. Direktor, S. Schreiner. Prinz Danilo, F. Platt. Alfred, sein Geheimgelahrer, W. Witt. Dr. Falke, Notar, C. Grotte. Dr. Lind, Advokat, S. Kaula. Adele, Stubenmädchen, A. Thebe. Nofinold's Geheimgelahrer, C. Doff. Melanie, W. Wittner. Ida, F. Platt. Felicitä, A. Grotte. Wänt, S. Wagner. Gertrude, M. Bruns. Lori, C. Dent. Alf Bey, ein vornehmer Egypter, A. Klüppel. Kamajin, japanischer Geländisch-Attache, B. Weiß. Wexrad, ein reicher Anwalt, G. Köpfer. Caricini, ein spanischer Spieler, F. Kisthardt. Juan, Kammerdiener des Prinzen, G. Greger. Herren, Damen, Diener, Zänzerinnen der Oper. Die Handlung spielt in einem Boudoir in der Nähe einer großen Stadt. In 2. Akt: Festaus, angesetzt von A. Weinmann und dem Corps de Ballet. Nach dem 2. Akt Pause. Donnerstag den 28. Dezember 100. Vorst. 74. Abom.-Vorst. Farbe rot. Anfang 7 1/2 Uhr. Ende gegen 10 Uhr. **Das Heirathstück.** Lustspiel in 5 Akten von Gustav Davis. Personen: Matthes v. Groditz, Oberst, Kommandant eines kleinen regiments, S. Schreiner. Oberleutnant Viktor Wranow, Regim.-Adjutant, C. Bach. Mittlitz, v. Dorsing, F. Kisthardt. Birgermeister Stomski, F. Kisthardt. Ludovik, seine Frau Estli, deren Tochter, A. Grotte. Notar Widner, M. Hofmann. Leonie, seine Frau, E. Grotte. Frieda, deren Tochter, M. Bruns. Grafenst, Gutsbesitzer, C. Doff. Baronin Hilda von Sorner, A. Minak-Pauli. Frau Grotte, Köstler, Wirtin zum Röhl, A. Grotte. Grotte, Diener, A. Schumacher. Anton, Diener bei Derfing, G. Köpfer. Alois, Kellner, C. Warraf. Kati, Stubenmädchen, F. Platt. Der Vorsteher, B. v. Halfer. General Grafenst, M. Grotte. Ort der Handlung: Deutsch-polnische Provinzialstadt. Zeit: Gegenwart.

Neues Künstler-Ensemble des Wintergarten-Theaters.

Heute u. folgende Tage Vorstellungen. **Ceelle Angeau** Dausseu stereoscopisch mit ganz neuen electricchen Lichteffecten. — Sensationell! — **Johnson Trio** Herkules-Truppe in ihren neuen athletischen Spielen. — Noch unerreicht! — **Elsa Formes** Wiener Costüm-Soubrette. — Brillante Erschöpfung. — **Imro Fox** in seinen humorist. Experimenten auf dem Gebiete der Illusion und Magie. — Eigenartig. — **Hans Eisenfeld** Opernsänger deutsch-ungar. lyrischer Tenorist. — Reiches Repertoire. — **Gautier Troupe** Gymnastische Productionen und Darstellung klass. Marmorgruppen. — Effectvoll! — **Margit Walder** deutsche Soubrette. — Hochelegante Costüme. — **A. Huber** Salon-Humorist. — Originell. — **Signorina Doretta** Drahtkabel-Tänzerin und Voltigeuse. — Hervorragende Leistung. — **Prof. Immann** mit seinen dressirten Riesensloggen und Sallomortale-Pudeln. — Großer Erfolg. — Kapelle: Magdeb. Fus.-Regmt. Nr. 36. Anfang 1/2 8 Uhr. Orchesterplatz nummeriert und Logo nummeriert 1, 50 Mk. Parquet nummeriert und hinteres Logo 1 Mk., Parterre 50 Pf. **Die Direction.** Eingang nur Magdeburgerstrasse.

Schade's Schützenhaus

Gebirgsheim. Heute Mittwoch (3. Feiertag) humor. Abendunterhaltung der Saathaler. G. Kunkewitz.

Evang. Arbeiter-Verein.

Donnerstag, 28. Dezbr., 8 Uhr, im großen Saale des „Prinza Carl“ Familienabend zur Feier des Weihnachtsfestes und des Jahresrückblicks. Eintrittspreise für jeden Teilnehmer 10 Pf., wofür beim Eingang des Programms eingehändelt wird. Es wird gebeten, kleinere Kinder nicht mitzubringen. Die Mitglieder wollen das Vereinsabzeichen anlegen. Der Vorstand.

Donnerstag den 28. Dezember

100. Vorst. 74. Abom.-Vorst. Farbe rot. Anfang 7 1/2 Uhr. Ende gegen 10 Uhr. **Das Heirathstück.** Lustspiel in 5 Akten von Gustav Davis. Personen: Matthes v. Groditz, Oberst, Kommandant eines kleinen regiments, S. Schreiner. Oberleutnant Viktor Wranow, Regim.-Adjutant, C. Bach. Mittlitz, v. Dorsing, F. Kisthardt. Birgermeister Stomski, F. Kisthardt. Ludovik, seine Frau Estli, deren Tochter, A. Grotte. Notar Widner, M. Hofmann. Leonie, seine Frau, E. Grotte. Frieda, deren Tochter, M. Bruns. Grafenst, Gutsbesitzer, C. Doff. Baronin Hilda von Sorner, A. Minak-Pauli. Frau Grotte, Köstler, Wirtin zum Röhl, A. Grotte. Grotte, Diener, A. Schumacher. Anton, Diener bei Derfing, G. Köpfer. Alois, Kellner, C. Warraf. Kati, Stubenmädchen, F. Platt. Der Vorsteher, B. v. Halfer. General Grafenst, M. Grotte. Ort der Handlung: Deutsch-polnische Provinzialstadt. Zeit: Gegenwart.

Freitag den 29. Dezember

101. Vorst. 75. Abom.-Vorst. Farbe blau. **Die Afrikaerinnen.** Große Oper in 5 Akten von Meyerbeer.

Walhalla-Theater

Direction: Richard Hubert. **Neuer Spielplan!** Mit Elsa Ancion, Kaledostops Zänzerin (Sensationelles Original-Nummer) Die Chlois-Entwebe (7 Act), Arabesque-Act • Gnommifer — 3 Erres Mathias, Grotte in der „Teufelskiste“ — Fratelli Artur, gymnastisch-equilibristische Clowns. — Mr. Jockley, Arien's darssteller. — Mr. Roston, Equilibrist auf der Schulturnbahn. — Brothers Conard, multifacett-elektische Fantolien. — Dr. Maximilian Franke, Gelangs-Sumocrist. — Die Gelehrter Augustus und Robert Meinhold, Gelangs- und Charakter-Duettsstimmen. Beginn 8 Uhr. Ende 11 Uhr.

Restaurant **Drei Störche**, Straße 29 hat keine Lokalkitäten wieder eröffnet und bietet nun recht zahlreichen Gästen reichlichen Vorrath ff. Biere.

Vorlesungen für Damen. Herr Prof. Dr. Robert: 8 Vorlesungen. Karten zu 5 bes. 4. beim Vorstand der höheren Mädchenschule und des Vereins. Anfang: Mittwoch den 8. Januar, Donnerstag 10-11 Uhr im Museum. 1. 8. Januar: Die Aufgabe. Muffelberger, Gemäldeausführung. 2. 15. Januar: Der volksthümliche Stil. 3. 22. Januar: Voluptät v. Plaisir. 4. 29. Jan.: Deutsches und Parthenon. 5. 5. Februar: Die Schule von Athen. 6. 12. Februar: Die hellenistische Malerei. 7. 19. Februar: Die hellenistische Malerei. 8. 26. Februar: Die hellenistische Malerei. 9. 5. März: Die hellenistische Malerei. 10. 12. März: Die hellenistische Malerei. 11. 19. März: Die hellenistische Malerei. 12. 26. März: Die hellenistische Malerei. 13. 2. April: Die hellenistische Malerei. 14. 9. April: Die hellenistische Malerei. 15. 16. April: Die hellenistische Malerei. 16. 23. April: Die hellenistische Malerei. 17. 30. April: Die hellenistische Malerei. 18. 7. Mai: Die hellenistische Malerei. 19. 14. Mai: Die hellenistische Malerei. 20. 21. Mai: Die hellenistische Malerei. 21. 28. Mai: Die hellenistische Malerei. 22. 4. Juni: Die hellenistische Malerei. 23. 11. Juni: Die hellenistische Malerei. 24. 18. Juni: Die hellenistische Malerei. 25. 25. Juni: Die hellenistische Malerei. 26. 2. Juli: Die hellenistische Malerei. 27. 9. Juli: Die hellenistische Malerei. 28. 16. Juli: Die hellenistische Malerei. 29. 23. Juli: Die hellenistische Malerei. 30. 30. Juli: Die hellenistische Malerei. 31. 6. August: Die hellenistische Malerei. 32. 13. August: Die hellenistische Malerei. 33. 20. August: Die hellenistische Malerei. 34. 27. August: Die hellenistische Malerei. 35. 3. September: Die hellenistische Malerei. 36. 10. September: Die hellenistische Malerei. 37. 17. September: Die hellenistische Malerei. 38. 24. September: Die hellenistische Malerei. 39. 1. Oktober: Die hellenistische Malerei. 40. 8. Oktober: Die hellenistische Malerei. 41. 15. Oktober: Die hellenistische Malerei. 42. 22. Oktober: Die hellenistische Malerei. 43. 29. Oktober: Die hellenistische Malerei. 44. 5. November: Die hellenistische Malerei. 45. 12. November: Die hellenistische Malerei. 46. 19. November: Die hellenistische Malerei. 47. 26. November: Die hellenistische Malerei. 48. 3. Dezember: Die hellenistische Malerei. 49. 10. Dezember: Die hellenistische Malerei. 50. 17. Dezember: Die hellenistische Malerei. 51. 24. Dezember: Die hellenistische Malerei. 52. 31. Dezember: Die hellenistische Malerei.

Kaufmännischer Verein (Vereinslokal: Große Brauhansgasse 15). Mittwoch den 27. Dezember Abends 8 1/2 Uhr laden wir sämtliche Herren Mitglieder zu einer Versammlung wegen der Wahl von Handelskammer-Mitgliedern. Höflichst ein. Der Vorstand.

Verein ehemal. 12. Husaren für Halle a.S. u. Umgegend. Sonntag den 30. Dezember Abends 8 Uhr Generalversammlung im Vereinslokal „zum Eiskeller“. Tagesordnung: 1. Aufnahme neuer Mitglieder. 2. Vereinsarbeiten. Nach der Versammlung gemütliches Beisammensein mit Damen. Um recht zahlreiche Theilnahme ersucht. Der Vorstand.

Ortskrankenkasse

für die Gesellen und Lehrlinge der Zäpferer, Tischler, Buchbinder, Gerber, Schuhmacher, Bäcker, Fleischer und Metzger, Maler, Vergolder und Goldschmiedfabrikanten, Perückenmacher, Coiffeure und Barbierer. Laut Beschluß der Generalversammlung vom 20. September 1893 wird dem Gemeinwohl des Bezirksauschusses vom 1. November 1893 wird dem Statut durch einen Antrag von folgender Art verändert: Die Krankenkasse verfährt nicht nur die männlichen Arbeiter obiger Gewerke, sondern auch die weiblichen in den Betrieben besagter Gewerke, ebenso Verkäuferinnen, Geschäftinnen, Buchhalterinnen u. s. w. Es werden außer Krankenunterstützungen nach § 13-18 auch Wäscherinnenunterstützungen nach Maßgabe des § 18a, ferner ein Sterbegeld nach Maßgabe des § 20. Für die Bemessung der Höhe des Krankengeldes und der Beiträge werden die Krankenmitglieder in 6 Klassen eingetheilt. 1. Klasse, deren Arbeitsverdienst für den Arbeitsjahr 3. A oder mehr beträgt. 2. „ „ „ „ „ 2,50 A bis auswärts 3. A betr. 3. „ „ „ „ „ 2 „ „ 4. „ „ „ „ „ 1,50 „ „ 5. „ „ „ „ „ 1,20 „ „ 6. „ „ „ „ „ 0,80 „ „ 1,20 „ „

Der durchschnittliche Tagelohn ist festgesetzt für die 1. Klasse auf 3 — Wrt. 2. „ „ „ „ 2,50 „ 3. „ „ „ „ 2 „ 4. „ „ „ „ 1,50 „ 5. „ „ „ „ 1,20 „ 6. „ „ „ „ 0,80 „

Für den Todesfall eines Mitgliedes zahlt die Kasse den Hinterbliebenen ein Sterbegeld im Betrage des durchschnittlichen Tagelohns. Diejenigen, welche Mitglieder der Kasse werden, haben ein Eintrittsgeld zu zahlen in der 1. Klasse 1,50 Wrt. 2. „ „ „ „ 1,20 „ 3. „ „ „ „ 0,98 „ 4. „ „ „ „ 0,75 „ 5. „ „ „ „ 0,64 „ 6. „ „ „ „ 0,33 „ Die wöchentlichen Beiträge betragen für die Mitglieder der 1. Klasse 0,60 Wrt. 2. „ „ „ „ 0,48 „ 3. „ „ „ „ 0,39 „ 4. „ „ „ „ 0,30 „ 5. „ „ „ „ 0,24 „ 6. „ „ „ „ 0,15 „ Das veränderte Statut tritt am 1. Januar 1894 in Kraft und werden die Herren Arbeitgeber gebeten, für ihre bisher beschäftigten Leute, die schon den Handbitten W. Haussch, Maximilianstraße 17, bis dahin schriftlich auszuweisen zu wollen. Bei neu zu beschreibenden männlichen und weiblichen Personen auf der Arbeitsliste, Nummer Nr. 19, muß der Arbeitsverdienst auf den Arbeitslohnverzeichnissen angegeben werden. Halle a.S., den 22. Dezember 1893. Der Vorstand, B. Zander.

P. P.

Am 2. Januar werde ich in dem Ladenlokale des hiesigen städtischen Waagegebäudes (Markt 24) eine zweite

Expedition der Saale-Zeitung

eröffnen. Dieselbe soll hauptsächlich zur Entgegennahme von Annoncen, zur Annahme und Ausgabe von Offerten, sowie als Zeitungsausgabestelle dienen. Ausserdem werden dort Schreibgelegenheit, Postwerthzeichen und Nachschlagebücher zur Verfügung stehen.

Neben dieser Expedition gedenke ich in demselben Lokale eine

Sortiments - Buchhandlung

zu errichten, die ebenfalls am 2. Januar eröffnet werden soll. Zunächst wird diese hauptsächlich belletristische Litteratur, insbesondere deren Novitäten, und neben Schulbüchern Schreib-, Postpapiere und Schreibmaterialien auf Lager halten.

Hochachtung

Otto Hendel.

Gasglühlicht

hat sich überall schnell eingeführt, weil bei dieser Beleuchtung 50% gegen gewöhnliche Gas- und Petroleum-Beleuchtung erspart wird. Gasglühlicht giebt dabei die 3-fache Helligkeit, raucht und ruht nicht, verbreitet äusserst wenig Wärme und erhält deshalb die Zimmerluft rein. Der Apparat ist überall leicht anzubringen.

Die Glühkörper sind durch das Abkühlen mittels Wasser sehr bedeutend widerstandsfähiger als früher.

Einrichtungen für Gasglühlicht führt nachgemäss aus, auch hat passende Beleuchtungsgegenstände in reicher Auswahl stets am Lager.

F. A. Richter,

alleiniger Vertreter der Deutschen Gasglühlicht-Aktien-Gesellschaft für Halle.

Zur Heizung von Sälen, Zimmern, Läden u. s. w. empfiehlt

patentirte Gasöfen

in einfacher und eleganter Form. Grösste Reinlichkeit, sofortige Bereitwilligkeit und geringer Gasverbrauch zeichnen diese Öfen ganz besonders aus.

Ferner empfiehlt:

Gaskronenleuchter

in reicher Auswahl,

Gaskochherde, Gaskochapparate, Gasplatten, Gasbügeleisen u. s. w.

in verschiedenen Grössen.

F. A. Richter,

alleiniger Vertreter der Deutschen Gasglühlicht-Aktien-Gesellschaft für Halle a. S.

Wichtig für Hausfrauen.

Bernh. Carl Pechstein, Wollwarenfabrikant in Mühlhausen i. Th., fertigt aus Wolle, alten abgetriebenen, gewebten und anderen reinwollenen Sachen und Abfällen haltbare u. gediegene Stoffe für Damen, Herren und Kinder, sowie Stoffe zu Vorhängen in den modernsten Mustern bei billiger Preisstellung und schneller Bedienung. Annahme und Musterlager in Halle a. S. bei **Heinr. Naue, Wilhelmstrasse 17.**

Nähmaschinen wie Ringschiffchen, Vibrating-Shuttle, Nova, Adler u. s. w. beste Fabrikate, empfiehlt unter sachmännischer mehrjähriger weiler Garantie in jeder Preisklasse **F. Lauenrot, Geißstrasse 16, neben der Adler-Apothek.** Reparatur-Werkstatt für Nähmaschinen.

Kulmbacher Export-Bräuerei

vorn.: C. Rizzi, Kulmbach

empfiehlt ihre anerkannt vorzüglichen Biere in Gebinden und Flaschen: **dn. schärfes Exportbier** 16 Korkflaschen 4/3,- **besal.** 18 Korkflaschen 3,- **ff. Tafelbier** 20 Korkflaschen 3,-

Niederlage: **J. Mühlhölzl, Martinsgasse 24.**

Berlin SW., **Allgemeine Börsenzeitung** 21. Jahrgang. Zimmerstr. 6b. Pro Quart. 3 Mark für Privatkapitalisten u. Rentiers altbewährter zuverlässiger Führer auf dem Gebiete des Börsen- u. Finanzwesens, d. Vermögensverwaltung. Organ des Deutschen Bankvereins. **Rath u. Auskunft kostenfrei, anerkannt sorgfältig u. gewissenhaft.** Probeheft gratis u. franco.

Neujahres-Briefverkehr.

Gratulationsbriefe, Karten etc., deren Bestellung am Neujahrsstage gewünscht wird, können schon jetzt mit einem Umhänge und der Aufschrift „Neujahrsbriefe“ in unsere roten Briefkästen gelegt werden. Dieselben werden am 1. Januar 1894 Vormittags prompt bestellt. Der Markenverkauf am Sylvester findet in unseren zahlreicheren Verkaufsstellen wegen der Sonntagruhe Vormittags von 7 bis 9 $\frac{1}{2}$ und von 11 $\frac{1}{2}$ Vormittags bis 7 Uhr Abends statt. Briefe und Karten sollen 3 Pfg. Druckfaden 2 Pfg. Kartenbriefe 3 $\frac{1}{2}$ Pfg. Bon und nach Gleichheiten und Leuten bedauern wir keine geschlossenen Briefe, sonst alle Briefkästen für den obigen Zeit.

„Courier“, Briefbeförderung.

Geschäftsstelle: Kl. Braubaustrasse 23, Ecke Sternstrasse.

Neujahrskarten,

größte Auswahl in Neuheiten bei

A. L. Bürger,

Dere Leipzigerstrasse 66.



Neuheiten in Damen-Belz-Baretts, Damen-Belz-Mützen, Damen-Belz-Stores, Damen-Belz-Victorien, Damen-Belz-Pelerinen

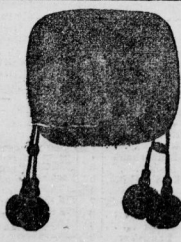

empfiehlt in großer Auswahl

Christian Voigt, Schmeerstr. 21.

Buchführungs-

Schönheits- u. Unterrichts- u. jeder Zeit für Studierende, Landwirthe etc. Herren u. Damenwerke im Handels-Verhältniß von **Carl Gieseguth, Halle a/S., Gr. Ulrichstrasse 53.**

Bücher - Abschlässe,

Bücher-Revision, Inventuren etc. übernimmt auch nach auswärts unter strengster Discretion gegen mäßiges Honorar **Carl Gieseguth,** kaufm. u. landw. Rechnungs-Bureau, Gehaltsamt für Buchführung etc.

Visiten- Glückwunsch-Karten

fertigt in verschiedenen Ausführungen zu soliden Preisen **Buchdruckerei Carl Colbatzky, Gr. Märkerstr. 22.**

Gute Regenkleider, das haltbarste u. Schöne, Kultur, in j. Preisklasse, Reparaturen i. Art. als Ueberziehen u. s. w. Schirm-Fabrik **Fritz Behrens, Gr. Steinstrasse 85, Ecke Neum.**

Fächer-Bazar J. Traber Leipzig Größt. Lager u. Ver- u. Versand-Tanzstunden-Fächer v. Hk. an. Reparaturen prompt. Auswahlsendungen - Prop. grat. - Post. 20 Pfg.

Schuhwaren

in bester, größter Auswahl, sowie Solz, Filz u. Stoff-Schuhe empfiehlt **Wetterling, Schmeerstr. 26.**

Größte Auswahl

von neuen u. geb. Möbeln in Parkbaum, Mahagoni u. Weis. als: Buffet, Schreibtische, Vertikales, Salviere, Confirmentische, Sopha- und Ausziehtische, Klische u. Tisch-Garnituren, Truhen u. and. Spiegel, Korb-Teuch u. ein-fache Stühle, Divans, Sophas, Bettstellen mit u. ohne Matrassen, Wandstühle mit u. ohne Plüsch, Kleider- u. Kinderstühle, etc. geben an den billigsten Preisen mit bel **Friedrich Postke, Geißstrasse 25, vis-a-vis „Café Hohenzollern“.**