

Aus der Stadt Halle
Kartoffelrevolle.

Sturm auf den einzigen Kartoffelstand. — Mehr durch das Überfall-Kommando.

Auf dem heutigen Wochenmarkt fanden die Hausfrauen bereits um 4 Uhr früh Stallung, um Kartoffeln kaufen zu können. Endlich erschien ein einziger Händler mit zirka 50 Zentner Kartoffeln. Es wurden Reihen gebildet und der Kartoffelverkauf begann in fünf- bis zehn Minuten unter Kontrolle der Schaulen und der Beamten des Wirtschaftsausschusses.

Der Preis war 320 M. pro Pfund — verkauft waren, immerhin, eine große Menge. Die Frauen waren sehr unzufrieden, da sie sich keine andere Wahl hatten als noch Kartoffeln anzusehen. Es war ein Fehler, diese 50 Zentner Kartoffeln von einem Händler verkaufen zu lassen.

Steigende Fischpreise.

Der Fischmarkt hat seit einigen Tagen fast nachgelassen, da sich die Preise wesentlich erhöht haben. Während vorerwähnt noch 4000 bis 5000 M. je Pfund bezahlt wurden, ist der Preis heute auf 10 000 M. gestiegen.

Bandenführer Plattner vor Gericht.

Der Raubüberfall auf Heube Almine in Brudorf. Die schon fast mittellos, wird ein argerer Prozess, der rund eine Woche in Anspruch nehmen dürfte, am Montag vor dem hiesigen Gericht beginnen. Der Bandenführer Plattner aus Berlin, der sich selbst als ein zweites Heiliges Geistes und kommunikativer Redner bei den Bandenmitgliedern, hat sich am Montag vor dem hiesigen Gericht zu verantworten.

Plattner hat sich der Bandenführung, die er seit 1 1/2 Jahren in der Provinz führte, ein Verbrechen angedreht, das er als Bandenführer, nicht als Mitglied, begangen hat. Plattner hat sich der Bandenführung, die er seit 1 1/2 Jahren in der Provinz führte, ein Verbrechen angedreht, das er als Bandenführer, nicht als Mitglied, begangen hat.

Wertbeständiger Vorschuß.

Berechnung nach Arbeitsstunden — Die Frage der Sparguthaben.

Die größte Geldentwertung liegt bei den Gehaltsbeholdungen. Angestellte und Arbeiter, oft in der peinlichsten Verlegenheit, wenn sie nachgehenden fünfmal ein anderes Stück, einen Pfennig, einen Groschen, einen Halbpennig, oder ein anderes kleines Münzstück, das sich nicht mehr als Zahlungsmittel verwenden lässt, in die Hand nehmen müssen.

größerten Vorbehalt die Firma auf juristische Rückzahlung drängen muß, kann bei wertvolleren Rückstellungen aber weitestgehend Ruhe auf dem Konto zu erwarten sein. Er rät, daß er für den nächsten Winter, also in einem halben Jahr, für sich und seine Familie warme Kleidung beschaffen muß.

Die technische Durchführung des Verfahrens macht sehr wenig Schwierigkeiten. Für jeden Arbeiter, der Vorschuß bekommt, aber keinen Lohn bekommt, wird ein Konto bei der Sparkasse angelegt. In dem Konto werden die Vorschüsse eingetragen, die der Arbeiter bekommt.

bei der Eisenbahnabteilung. Auf dem Werkhof befand sich eine große Zahl von Arbeitern. Das Wetter war zwar etwas neblig, im übrigen aber taghell. Nach der Durchsicht der Protokolle des Arbeiter-Vereins hat der Vorsitzende, Herr Dr. H. H. H., die Angelegenheit in die Hand genommen.

Ferienanfang schon am 30. Juni.

Künftigt auf die Fahrpreiserhöhung. Am 1. Juli eintretende Erhöhung der Eisenbahntarife hat das Ministerium für Wissenschaft, Kunst und Volksbildung die Oberpräsidenten der Provinzen Berlin-Brandenburg, Sachsen, Schleswig, Hessen-Nassau und Schölen ermächtigt, den Ferienanfang auszuschieben.

Als Klingenplattenmacher wurden ermittelt und festgenommen der entwendete Fingerringler Kurt Rohlfisch und der Arbeiter Kurt Kummel. Beide sind gefänglich in den letzten Wochen in ungefähr 25 Fällen Klingenplatten von Hausgrundstücken gestohlen zu haben.

Alingelplattenmacher.

Als Klingenplattenmacher wurden ermittelt und festgenommen der entwendete Fingerringler Kurt Rohlfisch und der Arbeiter Kurt Kummel. Beide sind gefänglich in den letzten Wochen in ungefähr 25 Fällen Klingenplatten von Hausgrundstücken gestohlen zu haben.

Der 17jährige Betrüger.

Bei der Fremdenkontrolle am 17. Juni wurde der von Stettin verlorliche Kaufmannslehrling Kurt Groß, 17 Jahre alt, im Hotel 'Stadt Bernburg' festgenommen.

Wahlmessen des Männer-Vereins.

Morgen, Sonntag, den 24. Juni, um 10 Uhr, wird der Männer-Verein im Saale-Palast eine Wahlmessen abhalten.

Strahlammer.

Erziehung eines Einbrechers.

In der Nacht zum 4. Dezember v. J. wurde der 23jährige Landwirtschulsohn Hugo Sander in Trebitz bei Werleburg von seiner Schwester gewußt, daß Einbrecher in dem Grundstück seines Nachbarn Zeiger seien und dort alle Schafe abhieben.

Wahngener Schwindel.

Als der 23jährige Sandlungsbesitzer Herbert Luft wegen Vermögensverluste aus seiner Arbeitsstätte, einer hiesigen größeren Fabrik, entlassen und zum nächsten Wochen arbeitslos war, bemerkte er, daß seine Schwägerin, Frau Luise Luft, ein einflussreiches Droschkenführer, der er sich als Vater seiner früheren Arbeitsheute ausgab, bestellte er unter Verborgung eines Watters 5000 Reichsmark, einen Teil Teile er schon am nächsten Tage abholen.

Wagner-Gezettel im Stadttheater.

Das Stadttheater bereitet als künstlerischer Abschluß der diesjährigen Spielzeit eine Gesamtaufführung des Wagnerischen 'Ring'-Zyklus vor. Die Aufführung soll am 2. Juli im Beginn des Spieljahres geordnet werden.

Die veränderte 'Nacht in Venedig'.

Anfolge Entlassung von Fräulein Koll und plötzlicher Abgabe des Saal-Platzes, wurde die Aufführung der 'Nacht in Venedig' am Sonntag in Abänderung des Spielplans, 'Mädchen Butterflie' in Szene.

Im Thalia-Theater gelangt am Sonntag.

Im Thalia-Theater gelangt am Sonntag abend 7 1/2 Uhr das Lustspiel 'Wabeln auf der Haut' (Das Gipsportiere) von Sturm und Jäger zur Aufführung.

Mitteilung.

Der Zweigverband Sachsen-Anhalt des Verbandes Deutscher Müller...
Der Zweigverband Sachsen-Anhalt des Verbandes Deutscher Müller hat am Freitag im Stadtkasinhause seine diesjährige Hauptversammlung abgehalten...

Bei der Begrüßungsansprache führte der Vertreter des Vorsitzenden...
Bei der Begrüßungsansprache führte der Vertreter des Vorsitzenden, Dr. J. J. J. J., aus, daß der Zusammenkunft des Abhls der Müller in Sachsen-Anhalt...

Dr. J. J. J. J. (Ebermann) führte über die Lage der Müller...
Dr. J. J. J. J. (Ebermann) führte über die Lage der Müller in Sachsen-Anhalt, die sich im Vergleich zu anderen Gegenden...

Nachrichten von der Universität.

Der Lehrstuhl für vergleichende Sprachforschung...
Der Lehrstuhl für vergleichende Sprachforschung, an der Universität Halle, hat am 2. Juli nach dem Tode des bisherigen Lehrstuhlinhabers...

Das Collegium musicum der Universität...
Das Collegium musicum der Universität Halle hat am 2. Juli nach dem Tode des bisherigen Dirigenten...

III. Konzert des Händel-Vereins.

Ein Kammermusikabend mit Händel und Vivaldi...
Ein Kammermusikabend mit Händel und Vivaldi, veranstaltet von dem Händel-Verein, am 2. Juli nach dem Tode des bisherigen Dirigenten...

Leichte bis leichtere merkwürdig geworden. Die Stimme...
Leichte bis leichtere merkwürdig geworden. Die Stimme ist an und trotz vorüber der Tag empfindlich frei und leicht...

Konzert des Paulustischorchers.

Gestern Abend veranstaltete der Paulustischorcher eine Aufführung...
Gestern Abend veranstaltete der Paulustischorcher eine Aufführung von vier Kantaten in der Pauluskirche...

Freie Volkshilfe. Sonntag, Montag, den 25. Juni.

Am 25. Juni (Freitag) und am 26. Juni (Samstag) wird...
Am 25. Juni (Freitag) und am 26. Juni (Samstag) wird ein Fest der freien Volkshilfe abgehalten...

Verband reisender Kaufleute...
Verband reisender Kaufleute, Teufelsdröckh, Berlin, Halle a. S., Sonntag, den 24. Juni...

C. T. Völschle, Riedelstein. Hier findet ein Schauspiel...
C. T. Völschle, Riedelstein. Hier findet ein Schauspiel des Theaters...

C. T. Völschle, Riedelstein. Der hier der Schauspiel der...
C. T. Völschle, Riedelstein. Der hier der Schauspiel der...

Städtische Nachrichten.

Am 2. Sonntag nach Trinitatis, den 24. Juni 1922...
Am 2. Sonntag nach Trinitatis, den 24. Juni 1922, Samstags für das Geschloß in Reinhalt und seine Umgebung...

Stützungen: Abendmahl (H), Kinderstiftung (H), Stiefelstube (H)...
Stützungen: Abendmahl (H), Kinderstiftung (H), Stiefelstube (H), H. S. Preuer: 8 Schilling, 10 Anstalt, 11/2 (H) Reue (H)...

(H) Tiller, 1 (H) Palmer, Buchhändler Str. 28 10, 11/2 (H) An...
(H) Tiller, 1 (H) Palmer, Buchhändler Str. 28 10, 11/2 (H) An der Johannisstraße, 5, Minnow 8 1/2 (H) Gneinzig, Sonnabend 8...

Paulustischorcher. Am Sonntag, den 24. d. M., wird...
Paulustischorcher. Am Sonntag, den 24. d. M., wird eine musikalische Aufführung im Pauluskirche...

Aus der Heimat.

100% Zulage für die Angestellten.

Magdeburg, 22. Juli. Von dem Schlichtungsausschuß...
Magdeburg, 22. Juli. Von dem Schlichtungsausschuß wurde über die Zulagen für die Angestellten...

Ein Bauerngehör mit Kindern vom Tage erloß.

Oberwespe, 22. Juni. Ein mit Mäulchen bespannter Wagen...
Oberwespe, 22. Juni. Ein mit Mäulchen bespannter Wagen fuhr ungefähr zwölf Kinder aus Oberwespe...

Deßau. (Der Wiederaufbau des Stadttheaters).

Zu einem neuen Wettbewerb um Entwürfe für ein Theater...
Zu einem neuen Wettbewerb um Entwürfe für ein Theaterneubau in Deßau...

Leipzig. (Eine Straßenbahnfahrt 1000 Mark!)

Der letzten Bauernbesuchungen folgt eine über ein...
Der letzten Bauernbesuchungen folgt eine über ein Straßbahnfahrt in Leipzig 1000 Mark...

Leipzig. (Ein pleistologischer Rekrut).

Eine pleistologische Rekrutierung...
Eine pleistologische Rekrutierung in Leipzig...

Dresden. (Der Tod der Schmugglerin).

Ein gutes Stück der höchsten Zollmühle auf dem...
Ein gutes Stück der höchsten Zollmühle auf dem Teller der Schmugglerin...

Frauenpreisung. (Kein Unkraut mehr?)

Queden, am 22. Juli. Die Freunde der Frauenpreisung...
Queden, am 22. Juli. Die Freunde der Frauenpreisung...

Wie wird das Wetter morgen sein?

Das Wetter wird nach dem morgigen Wetter...
Das Wetter wird nach dem morgigen Wetter...

Robert Habering Lagerhäuser und Uebersee-Spedition Berlin SW 11

Hartmann & Hansen Aufklärungs-Verfahren in Halle, talmisir. 9.

Bernstein-Isfud (langes Rette u. Proben...)

Drehstrom-Motor (neu, 1 PS, 500 Volt...)

Jüdel (bis 15 Millionen zu kaufen...)

Piano (in jeder Preisklasse...)

Wassan (kaut höchstwertige...)

National-Kassen (tebte Nummer...)

Handgeblasene Leppich (Größe etwa 2,3 m...)

Handgeblasene Leppich (Größe etwa 2,3 m...)

National-Kasse (per sofort ab...)

National-Kasse (kaut höchstwertige...)

Gute Stellen (Gesucht zu sofortigen...)

Stellen-Gesuche (Gesucht zu sofortigen...)

Miet-Gesuche (Amerikanischer Student...)

zu verkaufen (Ein gebrauchtes...)

Wohnhaus (mit 4 Zimmern...)

leere Zimmer (von 1 bis 2...)

Stellen-Gesuche (Gesucht zu sofortigen...)

Miet-Gesuche (Amerikanischer Student...)

zu verkaufen (Ein gebrauchtes...)

Wohnhaus (mit 4 Zimmern...)

leere Zimmer (von 1 bis 2...)

Stellen-Gesuche (Gesucht zu sofortigen...)

Miet-Gesuche (Amerikanischer Student...)

zu verkaufen (Ein gebrauchtes...)

Wohnhaus (mit 4 Zimmern...)

leere Zimmer (von 1 bis 2...)

Stellen-Gesuche (Gesucht zu sofortigen...)

Miet-Gesuche (Amerikanischer Student...)

zu verkaufen (Ein gebrauchtes...)

Wohnhaus (mit 4 Zimmern...)

leere Zimmer (von 1 bis 2...)

Stellen-Gesuche (Gesucht zu sofortigen...)

Miet-Gesuche (Amerikanischer Student...)

zu verkaufen (Ein gebrauchtes...)

Wohnhaus (mit 4 Zimmern...)

leere Zimmer (von 1 bis 2...)

Stellen-Gesuche (Gesucht zu sofortigen...)

Miet-Gesuche (Amerikanischer Student...)

zu verkaufen (Ein gebrauchtes...)

Wohnhaus (mit 4 Zimmern...)

leere Zimmer (von 1 bis 2...)

Stellen-Gesuche (Gesucht zu sofortigen...)

Miet-Gesuche (Amerikanischer Student...)

zu verkaufen (Ein gebrauchtes...)

Wohnhaus (mit 4 Zimmern...)

leere Zimmer (von 1 bis 2...)

Stellen-Gesuche (Gesucht zu sofortigen...)

Miet-Gesuche (Amerikanischer Student...)

zu verkaufen (Ein gebrauchtes...)

Wohnhaus (mit 4 Zimmern...)

leere Zimmer (von 1 bis 2...)

Stellen-Gesuche (Gesucht zu sofortigen...)

Miet-Gesuche (Amerikanischer Student...)

zu verkaufen (Ein gebrauchtes...)

Wohnhaus (mit 4 Zimmern...)

leere Zimmer (von 1 bis 2...)

Die Deffinition von Riebed.

1 Million Riebedestien an Mansfeld. In der heutigen Generalversammlung, die unter dem Vorsitz von Hugo Sinnes im Verwaltungsgedäude stattfand, waren...

Das Goldagio... Der Dollar 121196. Das plötzliche Infraktieren der neuen Deffinition...

Der Dollar 121196. Das plötzliche Infraktieren der neuen Deffinition führte infolgedessen einen starken Einfluss auf das Geschäft aus...

Table with exchange rates for various currencies: 1 Dollar = 121.196, 1 Reichsmark = 1.00000, etc.

Seine Erhebung des Reichsbankdiskontos. Starke Beschränkung der Reichsbank. In der heutigen Zentralbank-Sitzung...

Hallische Börse vom 23. Juni. Anleihen.

Table of bond prices (Anleihen) with columns for title, price, and yield.

Aktien.

Table of stock prices (Aktien) for various companies like Deutsche Bank, etc.

Die Hallische Börse war heute sehr still. Überwiegend waren namhafte Ausleihungen zu verzeichnen...

Berliner Produktenbericht.

Table of commodity prices (Berliner Produktenbericht) for items like wheat, oil, etc.

Umnottierte Werte. Unveränderliche Schlusskurse vom 23. Juni 1923.

Table of exchange rates (Umnottierte Werte) for various locations like London, New York, etc.

Schleifer 6% Staatsanleihen - Anleihe. Die Schleifer 6% Staatsanleihen...

Large advertisement for 'Weinbrand' and 'Alte Reserve' with decorative borders and text.



Quieta
Nur in den bekannten Paketen,
niemals lose, gibt es überall
= Quieta =
mit feinem Bohnenkaffee.

Familien-Nachrichten

Ihre Vermählung geben bekannt
Carl Lopitzsch
Thilde Lopitzsch geb. Krayer
23. Juni 1923.
Halle Heidelberg

Aus Halle:
Geboren: Familie Schönfelder 1 S. 1
Verlobte: Gertraud Evers mit Artur
Worms.
Geboren: Theodor Ebeling, Frau
Folmer 55 J. Traudon Riede. August
Fols 23 J. Günthaus Müller 67 J.

Von auswärts:
Eisenberg, Vermählte: Hermann Reje-
müller und Emma geb. Dietel.
Götzke, Geborenen: Frau Anna Siegan 61
Jahr.
Göttsche, Geborenen: Willi Nobel 1 S.
Geborenen: Frau Johanne Schiller.
Hörhausen, Geborenen: Prof. Alfred
Vomann, Friedrich Vorkamp.
Hanschen, Geborenen: Frau
Ulricha Döhl, Otto Wolff 70 J.
Weimar, Geborenen: Günthaus Eggert
64 J. Therese Vahler, geb. Henne.

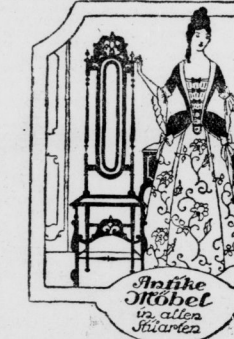

Anfabe
in allen
Städten

Sehr Beduermann
Werkstätten für Wohnbaukunst
Halle 7/8 Sa.

Patentanwaltsbüro Sack,
Leipzig, Brühl 2.

Bekanntmachung.
Die Preise ändern sich wie folgt:
Markenfreies Brot (850) 7000 M.
Markenfreie Brötchen 260 M.
Bäcker-Bräunungs-Genuss
Halle und Umgebung.
Vereinigte Brotfabriken
Halle a. d. S.

Ämtliche Bekanntmachungen.

XII. Nachtrag
zur Verordnung vom 8. August 1922
über die Regelung des Verbrauchs von
Brot und Mehl, und des Getreides
über die Regelung des Verbrauchs mit Getreide
aus der Ernte 1922 vom 4. Juni 1922 mit
den abweichenden Bestimmungen, sowie der dazu
erlassene XI. Nachtrag mit Wirkung vom
25. Juni 1923 wie folgt geändert:
Der Höchstpreis für:
1800 g Roggenbrot beträgt . . . 2400 M.
800 g . . . 115 M.
850 g Weizenbrot . . . 140 M.
850 g Stollenbrot . . . 1450 M.
850 g (mit 1 Pfennig) Roggenbrot 1920 M.
1328 g (= 1 Pfennig) . . . 2060 M.
1328 g (= 1 Pfennig) . . . 2165 M.
Halle, den 22. Juni 1923.
Der Magistrat.

Sport-Artikel
für
Fußball-, Tennis-,
Hockey-Spieler,
Ruderer, Turner,
Radfahrer,
sowie für
Leichtathletik und
Touristik
in großer Auswahl 1923
verkauft
H. A. Schneef
H. & F. Ebermann,
Halle G. Steinstr. 48.

Die Frau
von Dr. med. Paul
H. & F. Ebermann
Halle G. Steinstr. 48.

Nestle-Dauerwollen
verwandt jedes
Haar in dauernd
weiliges, sind
haltbar. Waschen
und Regen
Salon für
Nestle-Dauerwolle
Seyner & Landrock,
Halle (Saale),
Post-Größe Ulrich-
straße 6-8, 1
I. Hans-W. F. Woll-
mer, Fernruf 3940.

Der wahre Wert
eines Seifenpulvers liegt in seiner
schonigsten Zufamensetzung. —
Seifenpulver und Seifenpulver ist
ein großer Unterschied. Es liegt
auf der Hand, das minderwertige
Streugetriebe der Wäsche nicht
zu sein.

Dirin
Dreier's bestes Seifenpulver ist
ein Seifenpulver von großer Er-
giebigkeit u. hervorragender Wasch-
wirkung. Seine Verwendung liefert
fortwährende Schonung der Wäsche
und
billiges Waschen

Wertbeständige mündelsichere 6 1/2 Kilowattstunden-Anleihe
der Stadtgemeinde Schkeuditz.

zur Vergrößerung der Vermögensfähigkeit des öffentlichen Elektrizitäts- und Wasserwerkes
legt die Stadtgemeinde Schkeuditz mit zu erwerbender landlicher Genehmigung eine 6 1/2 Kilowatt-
stunden-Anleihe in Höhe von **500 000 Kilowattstunden**

zur Zeichnung an. Die Stadtgemeinde Schkeuditz hat für die Anleihe mit ihrem gesamten Vermögen und
mit ihrer Staatskraft. Die Anleihe ist durch ein Pfandrecht an Dampf- und Wasserwerken, sowie durch
Pfandrecht an umfangreiche Gebäude und Liegenschaften, Kassenreserven gedeckt und nicht
verpfändet.

Für die Anleihe gelten folgende Bedingungen:
1. **Sicherheit:** Es werden Schuldenbestimmungen ausgeben, die auf den Wert der Anleihe einen
bestimmten Betrag von 1000 000 M. betragen. Die Anleihe ist für die Zeichnung am 1. Juni 1923
ausgegeben, als welche die Elektrizität und Wasserwerke der Stadtgemeinde Schkeuditz
mark. deren Kaufpreis und möglicher Wert fest bemessen. Es werden Zinsen zu
50, 100, 200 und 500 Kilowattstunden

ausgegeben, die auf den Zinsfuß lauten. Den Schuldverpflichtungen werden Zins-
einzahlungen, die auf den Zinsfuß lauten. Die Zeichnungssumme beträgt 1000 000 M. für eine
Anleihe, die für die Zeichnung am 1. Juni 1923 auszugeben, als welche die Elektrizität und
Wasserwerke der Stadtgemeinde Schkeuditz mark. deren Kaufpreis und möglicher Wert fest
bemessen. Es werden Zinsen zu 50, 100, 200 und 500 Kilowattstunden

ausgegeben, die auf den Zinsfuß lauten. Den Schuldverpflichtungen werden Zins-
einzahlungen, die auf den Zinsfuß lauten. Die Zeichnungssumme beträgt 1000 000 M. für eine
Anleihe, die für die Zeichnung am 1. Juni 1923 auszugeben, als welche die Elektrizität und
Wasserwerke der Stadtgemeinde Schkeuditz mark. deren Kaufpreis und möglicher Wert fest
bemessen. Es werden Zinsen zu 50, 100, 200 und 500 Kilowattstunden

ausgegeben, die auf den Zinsfuß lauten. Den Schuldverpflichtungen werden Zins-
einzahlungen, die auf den Zinsfuß lauten. Die Zeichnungssumme beträgt 1000 000 M. für eine
Anleihe, die für die Zeichnung am 1. Juni 1923 auszugeben, als welche die Elektrizität und
Wasserwerke der Stadtgemeinde Schkeuditz mark. deren Kaufpreis und möglicher Wert fest
bemessen. Es werden Zinsen zu 50, 100, 200 und 500 Kilowattstunden

ausgegeben, die auf den Zinsfuß lauten. Den Schuldverpflichtungen werden Zins-
einzahlungen, die auf den Zinsfuß lauten. Die Zeichnungssumme beträgt 1000 000 M. für eine
Anleihe, die für die Zeichnung am 1. Juni 1923 auszugeben, als welche die Elektrizität und
Wasserwerke der Stadtgemeinde Schkeuditz mark. deren Kaufpreis und möglicher Wert fest
bemessen. Es werden Zinsen zu 50, 100, 200 und 500 Kilowattstunden

ausgegeben, die auf den Zinsfuß lauten. Den Schuldverpflichtungen werden Zins-
einzahlungen, die auf den Zinsfuß lauten. Die Zeichnungssumme beträgt 1000 000 M. für eine
Anleihe, die für die Zeichnung am 1. Juni 1923 auszugeben, als welche die Elektrizität und
Wasserwerke der Stadtgemeinde Schkeuditz mark. deren Kaufpreis und möglicher Wert fest
bemessen. Es werden Zinsen zu 50, 100, 200 und 500 Kilowattstunden

ausgegeben, die auf den Zinsfuß lauten. Den Schuldverpflichtungen werden Zins-
einzahlungen, die auf den Zinsfuß lauten. Die Zeichnungssumme beträgt 1000 000 M. für eine
Anleihe, die für die Zeichnung am 1. Juni 1923 auszugeben, als welche die Elektrizität und
Wasserwerke der Stadtgemeinde Schkeuditz mark. deren Kaufpreis und möglicher Wert fest
bemessen. Es werden Zinsen zu 50, 100, 200 und 500 Kilowattstunden

ausgegeben, die auf den Zinsfuß lauten. Den Schuldverpflichtungen werden Zins-
einzahlungen, die auf den Zinsfuß lauten. Die Zeichnungssumme beträgt 1000 000 M. für eine
Anleihe, die für die Zeichnung am 1. Juni 1923 auszugeben, als welche die Elektrizität und
Wasserwerke der Stadtgemeinde Schkeuditz mark. deren Kaufpreis und möglicher Wert fest
bemessen. Es werden Zinsen zu 50, 100, 200 und 500 Kilowattstunden

ausgegeben, die auf den Zinsfuß lauten. Den Schuldverpflichtungen werden Zins-
einzahlungen, die auf den Zinsfuß lauten. Die Zeichnungssumme beträgt 1000 000 M. für eine
Anleihe, die für die Zeichnung am 1. Juni 1923 auszugeben, als welche die Elektrizität und
Wasserwerke der Stadtgemeinde Schkeuditz mark. deren Kaufpreis und möglicher Wert fest
bemessen. Es werden Zinsen zu 50, 100, 200 und 500 Kilowattstunden

ausgegeben, die auf den Zinsfuß lauten. Den Schuldverpflichtungen werden Zins-
einzahlungen, die auf den Zinsfuß lauten. Die Zeichnungssumme beträgt 1000 000 M. für eine
Anleihe, die für die Zeichnung am 1. Juni 1923 auszugeben, als welche die Elektrizität und
Wasserwerke der Stadtgemeinde Schkeuditz mark. deren Kaufpreis und möglicher Wert fest
bemessen. Es werden Zinsen zu 50, 100, 200 und 500 Kilowattstunden

ausgegeben, die auf den Zinsfuß lauten. Den Schuldverpflichtungen werden Zins-
einzahlungen, die auf den Zinsfuß lauten. Die Zeichnungssumme beträgt 1000 000 M. für eine
Anleihe, die für die Zeichnung am 1. Juni 1923 auszugeben, als welche die Elektrizität und
Wasserwerke der Stadtgemeinde Schkeuditz mark. deren Kaufpreis und möglicher Wert fest
bemessen. Es werden Zinsen zu 50, 100, 200 und 500 Kilowattstunden

ausgegeben, die auf den Zinsfuß lauten. Den Schuldverpflichtungen werden Zins-
einzahlungen, die auf den Zinsfuß lauten. Die Zeichnungssumme beträgt 1000 000 M. für eine
Anleihe, die für die Zeichnung am 1. Juni 1923 auszugeben, als welche die Elektrizität und
Wasserwerke der Stadtgemeinde Schkeuditz mark. deren Kaufpreis und möglicher Wert fest
bemessen. Es werden Zinsen zu 50, 100, 200 und 500 Kilowattstunden

ausgegeben, die auf den Zinsfuß lauten. Den Schuldverpflichtungen werden Zins-
einzahlungen, die auf den Zinsfuß lauten. Die Zeichnungssumme beträgt 1000 000 M. für eine
Anleihe, die für die Zeichnung am 1. Juni 1923 auszugeben, als welche die Elektrizität und
Wasserwerke der Stadtgemeinde Schkeuditz mark. deren Kaufpreis und möglicher Wert fest
bemessen. Es werden Zinsen zu 50, 100, 200 und 500 Kilowattstunden

ausgegeben, die auf den Zinsfuß lauten. Den Schuldverpflichtungen werden Zins-
einzahlungen, die auf den Zinsfuß lauten. Die Zeichnungssumme beträgt 1000 000 M. für eine
Anleihe, die für die Zeichnung am 1. Juni 1923 auszugeben, als welche die Elektrizität und
Wasserwerke der Stadtgemeinde Schkeuditz mark. deren Kaufpreis und möglicher Wert fest
bemessen. Es werden Zinsen zu 50, 100, 200 und 500 Kilowattstunden

ausgegeben, die auf den Zinsfuß lauten. Den Schuldverpflichtungen werden Zins-
einzahlungen, die auf den Zinsfuß lauten. Die Zeichnungssumme beträgt 1000 000 M. für eine
Anleihe, die für die Zeichnung am 1. Juni 1923 auszugeben, als welche die Elektrizität und
Wasserwerke der Stadtgemeinde Schkeuditz mark. deren Kaufpreis und möglicher Wert fest
bemessen. Es werden Zinsen zu 50, 100, 200 und 500 Kilowattstunden

ausgegeben, die auf den Zinsfuß lauten. Den Schuldverpflichtungen werden Zins-
einzahlungen, die auf den Zinsfuß lauten. Die Zeichnungssumme beträgt 1000 000 M. für eine
Anleihe, die für die Zeichnung am 1. Juni 1923 auszugeben, als welche die Elektrizität und
Wasserwerke der Stadtgemeinde Schkeuditz mark. deren Kaufpreis und möglicher Wert fest
bemessen. Es werden Zinsen zu 50, 100, 200 und 500 Kilowattstunden

ausgegeben, die auf den Zinsfuß lauten. Den Schuldverpflichtungen werden Zins-
einzahlungen, die auf den Zinsfuß lauten. Die Zeichnungssumme beträgt 1000 000 M. für eine
Anleihe, die für die Zeichnung am 1. Juni 1923 auszugeben, als welche die Elektrizität und
Wasserwerke der Stadtgemeinde Schkeuditz mark. deren Kaufpreis und möglicher Wert fest
bemessen. Es werden Zinsen zu 50, 100, 200 und 500 Kilowattstunden

ausgegeben, die auf den Zinsfuß lauten. Den Schuldverpflichtungen werden Zins-
einzahlungen, die auf den Zinsfuß lauten. Die Zeichnungssumme beträgt 1000 000 M. für eine
Anleihe, die für die Zeichnung am 1. Juni 1923 auszugeben, als welche die Elektrizität und
Wasserwerke der Stadtgemeinde Schkeuditz mark. deren Kaufpreis und möglicher Wert fest
bemessen. Es werden Zinsen zu 50, 100, 200 und 500 Kilowattstunden

ausgegeben, die auf den Zinsfuß lauten. Den Schuldverpflichtungen werden Zins-
einzahlungen, die auf den Zinsfuß lauten. Die Zeichnungssumme beträgt 1000 000 M. für eine
Anleihe, die für die Zeichnung am 1. Juni 1923 auszugeben, als welche die Elektrizität und
Wasserwerke der Stadtgemeinde Schkeuditz mark. deren Kaufpreis und möglicher Wert fest
bemessen. Es werden Zinsen zu 50, 100, 200 und 500 Kilowattstunden

ausgegeben, die auf den Zinsfuß lauten. Den Schuldverpflichtungen werden Zins-
einzahlungen, die auf den Zinsfuß lauten. Die Zeichnungssumme beträgt 1000 000 M. für eine
Anleihe, die für die Zeichnung am 1. Juni 1923 auszugeben, als welche die Elektrizität und
Wasserwerke der Stadtgemeinde Schkeuditz mark. deren Kaufpreis und möglicher Wert fest
bemessen. Es werden Zinsen zu 50, 100, 200 und 500 Kilowattstunden

OHG
Wir liefern
schnell und preiswert:
Briefbogen
Initien
Kartens
für Schreibmaschine
Mitteilungen
Rechnungen
Postkarten
Wesdel
Quittungen
Briefumschläge
in großer Auswahl
Lohnbeutel
Sämtliche
Formulare
Kataloge
Prospekte
Preis-
verzeichnisse
Frachtbriefe
Kollan hänger
Klebedressen
Paketkarten
Zahlkarten
Plakate

Reise! Hemden!
Küpp, Schillerstraße 39, 11

Einkasten
Koschitzer Schwarzbier
ist ein Gesundheits-
Nähr- u. Kraftbier
1. Rang
Alfred Schelbe, Bierhandl., Halle
Karlstrasse 4, Fernspr. 6393

Bettstellen Erwachsene u. Kinder
Stahlnetze, Polster, Decken, Feder-
betten liefern mit Garantie direkt an Fabrik-
preise. Preisver. Schelbe, Schelbe 26 K. u. S.
Eisenmöbelfabrik Süß (Thür.).

Alfred Bernhardt
Feinkost- u. Weingros-
handlung
Gr. Ulrichstrasse 46. Telefon 6735.

Geschlechts-
leiden, ihre Erkennung u. Heilung ohne
mit Keim, ohne Schmerz, ohne Gefahr
u. ohne Wirkung ohne Blutverlust, ohne
Spr. o. Berufsstör. (d. Bl. u. Prost.)
Dr. H. M. Kautzsch, med. Verl. H. S.
Novor, Odenstr. 3.

Elektr. Kocher
neuf, vom 1. bis 1. Juli, kostet mit Be-
leitung mit 24 Volt Garantie, 46 82 000 M.
Beitrag liefert nur gegen Nachn.
Hermann Pentz, Mannheim,
Fabrikation elektr. Heiz- und Kochapparate.

Meiereibutter.
Joh. Schultenbr.
Halle.
Hilfmannstr. 85/91.

Damentum
in der Hand, mit Geb-
darm u. eleg. Kleidern
und Kollanten versehen
billig. Großen frei
Max Niemeyer,
Sommerstraße 9, a. S.

Vernickeln Erneuern
o. Metallgegenständen
jeder Art führt aus
Ford. Haassengier
Hilfmannstr. 9,
Telephon 1190.

Geschlechtsleidende!
Billigste Bezugsquelle für
Gardenbänder
Seifenwären
Nadelfäden
Poliermittel
Adolf Wünsch, Halle S.
Ludwig-Wuchererstr. 1a Fernruf 5572.

Stadt-Theater Halle
 Sonntag nachm. 3 Uhr
Das Konjekt.
 Sonntag, abds. 7 1/2
Cohengrün.
 Montag, abds. 7 1/2
 2x2=5

Thalia-Theater
 Sonntag, abds. 7 1/2
Madel von heute
 (Das Etemperale)
 Zufahrt
 von Sturm u. Fächer.

Mod. Theater
 Juni
 Emil Stegemann
 Senta Chirelly
 Jos. Mällecker
 2. Floridas
 Lucia Ravello
 Ely und John
 Fred Röhrig
 Friedel Becher
 Adolf Spahn.

Rochs
Kinostierspiele
Bunte Bühne
 Jagdsaga
 Cate Or. Ulrich
 Owen Wood 81. Uhr
Das fabeln. Programm
 Edm. Wirtensiede
 und wirklich
 Attraktionen!
 Nur noch bis 30. Juni

Roswärtige Theater

Neues Theater in Leipzig
 Sonntag, 24. Juni, 7 1/2
 Freilied.

Altes Theater in Weipzig
 Reg. Friten gefolien
Operetten-Theater
 in Leipzig
 Reg. Friten gefolien
Stadttheater
 in Magdeburg
 Sonntag, 24. Juni, 6 Uhr
 Die Scherzinger
 von Nürnberg.

Wilhelm-Theater
 in Magdeburg
 Sonntag, 24. Juni, 7 1/2
 Mohrenmühle.

Freiburger Theater
 in Weimar
 Sonntag, 24. Juni, 6 Uhr
 Der Rosenkavalier.

Stadttheater Erfurt
 Sonntag, 24. Juni, 3 1/2
 Der Vetter aus
 Dingsda.

1/2 Va Franca.
 Deutsches Nationales
 Theater in Weimar.
 Sonntag, 24. Juni, 6 1/2
 Magdalenen
 Don Juan.

Marine
 Original-Tanz-Ensemble,
 Ballet, Ballet, reit-
 moll. Blau Swater,
 Symben, Unten und
 Bettelstange, Herb und
 unermäßig, Offiziers-
 tude, farbige Damen-
 tude und Weißstoffe,
 Bedienung pp. elegant u.
 preiswert. — Verlangen
 Die Gratis-Preisliste.
Bernhard Proffler,
 Bier.

Sonntag, den 23. Juni, nachm. 2 Uhr
Ruder-Regatta in Neu-Ragoczy
16 Rennen — 300 Ruderer
 Sonderzüge ab 12.30 Uhr alle halben Stunden
 mit der Halle-Hettstedter Bahn.

Saalschloss-Brauerei.
 Morgen Sonntag von 1/2 4 bis 1/2 11 Uhr
2 grosse Konzerte
 der Bergkapelle.
 Von 7 Uhr ab BALL.

H. Schnee Nacht,
 Gr. Steinstrasse 84.
 Erstes Spezial-
 geschäft für gute
 Strumpfwaren u.
 Trikologien.
Sommersprossen!
 Ein einfaches, wunder-
 bares Mittel, jedes
 Kaffee mit
 jedem Kaffee mit
 vom M. Poloni, Ganno-
 von B. 166, Schiffs-106.



HAMBURG-AMERIKA LINIE
UNITED AMERICAN LINES INC
 Nach
NORD-, ZENTRAL- UND SÜD-AMERIKA
AFRIKA, OSTASIEN USW.
 Billige Beförderung über deutsche und
 ausländische Häfen. — Hervorragende
 III. Klasse mit Speise- und Raschbad.
 Erstklassige Salon- u. Kajütendampfer
 Eine weltliche Abfahrt von
HAMBURG NACH NEW YORK
 Abfahrten und Droskochen durch
HAMBURG-AMERIKA LINIE
 HAMBURG
 Reiseauskünfte erteilt:
Halle a. S., Georg Schultze,
 Bernburger Strasse 57.
 Frechtmündte erteilt das
 Schiffsrechnungskontor G. m. b. H.,
 Magdeburg, Alte Ulrichstrasse 7.
 Fernsprecher 2046.

Möbel-Fabrik
Vereinigt Tischlermeister
 Halle a. d. Saale
 Fernsprecher 6642 u. Kleine Steinstr. 6.
 empfohlen
Herren-, Speise- und Schlaf-Zimmer
Küchen
 in großer Auswahl preiswert.

Die veredelte
Dauerwätsche
Marke
Waschbar
 kein Weich-
 und Pfl.-
 Kasten.
 Im Tragen das Billigste!
Dauerwätsche
Vertrieb
Kl. Berlin 2
 Treppe
 Eing. 11mtr.

Deutschlands erfolgreichste
Schnell-Schreibmaschine
Mercedes
 mit Billig-Einrichtung
 u. Wagenbreiten - 60 cm
Rug. Weddy, Halle,
 Leipziger Strasse 22/23.

Erfinder!
 Aufklärung über
 Patent- und Ge-
 brauchsmuster!
 durch uns, Broschüre
 unentgeltlich.
 Allgemeine
 Handelsgesellschaft
 Leipzig 131,
 Windmühlstr. 1-5

Parkett-
Fabrik
Hönemann
 Halle-S.,
 Sternstr. 8,
 Tel. 5631 und
 5649.

Typendruck,
 Vertriebsfähigkeiten,
 Buchstempel,
 Schriftstempel,
 Stempelarten,
 Druckmaschinen,
Gallethe
 Buchstempelwerk,
 Barfüßerstr. 7, Tel. 5307.

Preiswert u. frei
 kaufen Sie sämtlich
 Unterzeuge,
 Strampfloren
 t. d. ersten Spezialgeschäft.
John. Eggers,
 Schützenstr. 84,
 Gertruden 1838.

Alterfeinje
Schleswiger
Tafelbutter,
 mit höchsten Ehren-
 preisen prämiert, sowie
 feinjein Anglers
 Delikatess-Getränke,
 45° in Pöppelchen
 u. 6 Grad frei von
 empfindlich zu billigen
 Tagespreisen mit, Nach-
 nehmen.
John. Eggers,
 Schützenstr. 84,
 Gertruden 1838.)

Die
größte
Verbreitung
 Ihrer Anzeigen er-
 langen Sie durch die
Gasle-Zeitung.

Weg mit den teuren Lederriemen!
Noch heute
 urteilt man ausserordentlich glänzend über meinen
la gestrickt. Papiergarn-Treibriemen
 „Marke Greif“ ohne Draht und „MarkeMuskel“ mit Draht
 wie unlenkbar, und sollte kein Industrieller oder irgend welcher Verbraucher
 versäumen, bei den heutigen hohen Lederpreisen diesen seit fast 7 Jahren
 von mir in ganz Deutschland eingeführten Riemen zu verwenden.
Bruno Hunger Chemnitz-
Südbahnhof
 Technisches Spezial-Geschäft für Treibriemen, Holzriemenscheiben,
 Oele, Fette, Gummi, Asbest, Stoffbüchsen-Packungen usw.
Fernruf 3338. Reichenhainer Straße 8. Fernruf 3338.

Es geschrieben an die Deutsche Ingenieur-Zeitschrift im Juli 1920:
Zeugnis.
 ... d. 29. 7. 1920.
 Im Interesse des Abnehmers halte ich es für
 meine Pflicht, auf die gezeichneten Papiergarn-Treibriemen
 aufmerksam zu machen, die ich seit Anfang
 1917 in offiziem Umlage in meinem Betriebe ver-
 wende. Ich habe diese Erprobungsriemen an der
 Besichtigung Marke Greif und Marke Muskel
 von der Firma Bruno Hunger, Chemnitz,
 Reichenhainer Straße 8, bezogen. Ich verwende
 diese Erprobungsriemen an Drehbänken, Schnellbohr-
 maschinen, Fräsmaschinen bis zu einer Riemenbreite
 von 90 mm. Vor dem Gebrauch werden die Riemen
 auf je etwa 10 m Länge über eine Riemenlänge von
 90 cm durchgeföhrt und an den beiden Enden,
 je nach der Breite des Riemen, mit etwa 50 bis 70
 Schlagnummern belastet. Die Riemen bleiben in diesem
 belasteten Zustande wenigstens 48 Stunden liegen
 und werden dann sofort verwendet. Dieses Versuchen
 der Riemen hat zur Folge, daß trotzdem ich etwa 500
 Erprobungsriemen laufen habe, ein Riemen der Riemen,
 wenn ich einmal in Benutzung geblieben sind, so laut
 wie gar nicht verwendet. Die Riemen eignen sich für
 Betriebe jeder Art, auch für geklebte und enlföte
 Riemen an schweren Fräsmaschinen. Ich habe u. a.
 drei schwere Beton-Höher laufen, von denen zwei
 mit Erprobungsriemen und einer mit Lederriemen an-
 getrieben werden. Bei Alltagsarbeiten laufen alle
 drei Maschinen gleichartig. Die beiden mit Erprobungs-
 Riemen angetriebenen Höher leisten bei gleicher
 Riemenbreite genau dasselbe, wie der mit Lederriemen
 betriebene Höher. Ein weiterer Vorteil dieser Riemen
 ist, daß man kein Riemenöl gebraucht, daß man
 vielmehr die Riemenenden auch bei hier bei
 gefüllten Wälzern verbindet. Die Erprobungsriemen laufen
 ausserordentlich ruhig und leise und können die
 Vorgelegten sowie die Zugsmechanismen
 müssen natürlich auf abgerundete Kanten haben, das
 mit der Erprobungsriemen nicht befeuchtet wird.
 Ich bitte ausdrücklich umzufragen, daß keinerlei
 persönliche oder geschäftliche Interessen der Besen-
 grund zu meinem heutigen Schreiben sind und daß
 ich, nur um die deutsche Industrie auf diesen ganz
 verlässlichen Riemen aufmerksam zu machen, es für
 meine Pflicht gehalten habe. Ihnen meine Erfahrungen
 mitzuteilen.
 W. S. ...
 A. ... & Co.
 ge-z. B. S. ...

Bergprüfungsfahrt
Stuttgart - „Solitude“
 am 17. Juni 1923.

Neue Siege:
 Rennwagen über 2 Liter Inhalt:
 Erster Herr W. Cleer, Frankfurt a. M. auf Stoewer mit Jkolin
 Zweiter Herr X. Steine, Burgrieden auf Steiger mit Jkolin
 Rennwagen bis 2 Liter Inhalt:
 Zweiter Herr W. Spieth, Neckarsulm auf N. S. U. mit Jkolin
 Dritter Herr G. Rißke, Neckarsulm auf N. S. U. mit Jkolin
 Rennwagen bis 1,5 Liter Inhalt:
 Erster Herr W. Scholl, Berlin auf Aga mit Jkolin
 Zweiter F. C. Rau, Darmstadt auf Hang mit Jkolin
 Kraftwagen über 9 Steuer PS:
 Zweiter Herr W. Kaufmann, Burgrieden auf Steiger mit Jkolin
 Dritter Herr D. Maier, Burgrieden auf Steiger mit Jkolin
 Vierter Herr M. Kolb, München auf Steiger mit Jkolin
 Fünfter Herr Fritz Koch, Stuttgart auf Steiger mit Jkolin
 Kraftwagen von 5-6 Steuer PS:
 Erster Herr Obering. Braun, Eisenach auf Dixi mit Jkolin
 Zweiter Herr W. Loge, Steglitz auf Aga mit Jkolin
 Kraftwagen über 5 Steuer PS:
 Zweiter Herr Dr. C. H. Tigler, Frankfurt a. M. auf Benz mit Jkolin
 Motorräder mit Seitenwagen:
 Erster Herr W. Kohler, Neckarsulm auf N. S. U. mit Jkolin

Jede Fahrt aufs neue zeigt,
„JKOLIN“
 ist unerreicht!
Chemische Fabrik M. Jakobi
 Aktiengesellschaft
 Frankfurt am Main.



Expedition
Schiffahrt

Aarhus.
 J. P. Petersen, Dampfer-Agentur
 und Spedition.

Aken an der Elbe.
Hafen- u. Lagerhaus-Aktien-Gesellschaft
 Grosser Umschlagplatz an der
 Mittelelbe, Messinggüter (Schwefel-
 kies, Phosphate, Kohlen, Zucker,
 Getreide, Futtermittel usw.)
 20geräumige Lagerplätze,
 sowie Kellereien.
 Elevatoren, Reinigungs-, Patz- u.
 Mischmaschinen.
 Grosse Lagerplätze im Freien

Antwerpen.
 Agence Maritime Marks.

Basel (Schweiz).
 Basler Lagerhausgesellschaft, Amt
 Gitterberg der Bad. St. B.
 Burckhardt, Walter & Cie., A-G

Borken (West).
 Paul Fehd, Bahnspedition, intern.
 Transporte.

Chemnitz.
 J. Max Meinig, Sped. Lagerung.

Emmerich.
 Paul Fehd, Internationale Spedi-
 tion.

Frankfurt a. M.
C. E. Noerpel,
 Internationale Transporte

Halle a. S.
Wilhelm Lippert
 Inh. W. Cammerath.
 Spedition aller Art.
 Fleischerstr. 17. Fernruf 6632.
G. Vester, A.-G.,
 Bahnspedition Lagerung.

Hagen I. Westfalen.
 J. G. Silber.

Magdeburg.
Paul Siebert, G. m. b. H.
 Schiffahrt, Spedition, Lagerung,
 internationale u. Ubersetzungs-
 transporte, Sammelndienstverkehr.

Saarbrücken.
 Saarbrücker Spedition u. Lager-
 haus-Gesellschaft m. b. H.

Singen.
C. E. Noerpel,
 Internationale Transporte

Yenko.
J. Laumen & Co.
 Zürich.
 Burckhardt, Walter & Cie. A-G.
 Carl im Obersteig & Cie.

Eigentum, Verlag u. Druck: **Zeitungsgesellschaft m. b. S., Halle (Saale).** Chefredakteur: Eugen Brinmann in Halle (Saale). Verantwortl. Redakteur: für Zeitschriften, Politik u. Kommunalpolitik: Eugen Brinmann; für
 Lokales u. allgemeinen Teil: August Rindt; f. d. Volksrecht: Dr. jur. Robert Berner, Ratsw. Dr. B.; f. d. Sportzeitung: Heinrich Riefelner. Für den Anzeigenenteil verantw.: Reinhard Jähns, Junf. in Halle (Saale)



Ferien und Reise

Beilage der „Saale-Zeitung“ * Führer für Kur, Bad und Wanderungen, insbesondere Harz und Thüringen * Halle a. d. S., den 23. Juni 1923

Hotel weißes Roß Altenbrak
im Bodeltal.
Bestempfohlene Pension und Touristenhaus. Bad. Elektrisches Licht. Bes. Schmidt.
Erstes Haus am Platze.

Kurhaus Blankenburg
Vornehmstes und grünes Cafe
Täglich Künstlerkonzerte

Bieblers Bahnhofshotel, Bad Blankenburg
(Thüringer Wald)
Gut bürgerliches Haus, 50 Betten. Neuzuletzt eingerichteter Saal und sep. Zimmer für Versammlungen und Konferenzen. Telefon 41.

Blankenburg (Harz).
Hotel u. Restaurant „Zum Forsthaus“
Fernspr. 30. Ecke Herzog- und Westerhäuser Straße. Fernspr. 30.
Gut eingerichtete Zimmer. Anerkannt vorzügliche Küche.

Verschleißbare Autogarage. Besitzer Theo. Hau.

Hotel Goldener Löwe, Bad Blankenburg
(Thüringer Wald).
Staubfreier schattiger Garten am Markt. Besitzer Friedrich Sälzer.

Blankenburg (Harz) Sälzer.
Hotel u. Pension Kaiser Wilhelm.
Vornehm. Familienhaus in nächster Nähe des Bahnhofs u. Kurparks.
Pension. Autogarage. Tel. 46. Bes. Walter Plock.

Blankenburg (Harz)
Hotel und Restaurant Fürstenhof.
Im roten Saal täglich Künstler-Konzert.
Herrlicher Garten.

Kurhaus
Chrysospras : Lösches Hall
Bad Blankenburg i. Thür.
Hausl. Ranges. Kurkonzerte. Reunions.

Blankenburg (Harz)
Elbingerode (Harz)
Gasthaus zum blauen Engel
Gutes bürgerliches Familien-Gasthaus.
Pension — Touristen-Verkehr

Schlosspark-Hotel, Friedrichroda.
Ruhiges, vornehmes Familienhaus I. Klasse.
Fahr- und Reitstall — Auto-Garage.

Friedrichroda i. Thür.
Hotel Gerth
Fließendes Warm- u. Kaltwasser. Aufzug. Zimmer m. Bad.
Beratungszimmer. Gebr. Gerth.

Hotel Stern Friedrichroda. Teleph. 278.
Wiener Küche. — Guter Mittagstisch. — Schöne sonnige Zimmer mit Balkon. — Sehr mäßige Preise. — Likör- und Weindele.
Bes.: Jos. Pleier.

Restaurant z. Brauhaus, Friedrichroda
Besuchtes Bier-u. Speise Lokal der Stadt. Schwere alte deutsche Bierstube u. Jagdzimmer. Familienbesitz seit 1885. Karl Stölzer.

Spieghberg haus bei Friedrichroda.
1 Stunde von Friedrichroda. 729 m über d. M.
Mitte im Hochwald gelegen. Herrliche Fernsicht. Preiswerte Pension. Erstkl. Restaurant. Garage und Ausspannung. Bestegeeigneter Ausflugsort. Fernsprecher Friedrichroda 217.
Ph. Glaser.

Hotel Lanz : Friedrichroda
Thüringer Wald
Neu renoviertes Haus I. Ranges. Tägl. Künstler-Konzert. Rennplatz. eigene Hauskapelle. Telefon 45. Besitzer Karl Schmelzer.

Bad Grund (Engaden des Oberharzes).
Römers Hotel I. Haus am Platze.
Telephon 1.
Gute Verpflegung. Direkte Bahnverbind. Halle — Gittelde — Bad Grund. Auskunft Hans Keldensch.

Hamburger Hof, Goslar a. Harz.
Fernruf 272. 3 Minuten vom Bahnhof.
Gute Betten. — Gute Küche. — Solide Preise.

Harz-Hotel u. Kurhaus Wildemann.
I. Haus und beste Lage am Platze. Ermäßigte Preise. Prospekt. Fr. Marhenke.

Central-Hotel :: Hahnenklee Telefon 2
Haus I. Ranges. Autogarage. Zentralheizung. Das ganze Jahr geöffnet. Bes.: D. Meitz.

Es gibt Güter, die man ererbt, ohne daß man sich deren bemusst, während die meisten doch nur Leben mit arbeitsschwerer Mühe.
Sansk Thomas „Im Geiste des Lebens“.

Alle Neffer.

Reichhelder von Hans Neffe.
Kürdingen.

Ich kam aus Augsburg kommend, auf dem Bahnweg von Dornauert, und der Jung nach Kürdingen abzurufen. Ich unterrichtete mich auf der Landkarte: Kürdingen liegt in einer Entfernung zwischen dem jänklichen und kühnsteilen Jura, im sogenannten Ries, und ich mußte dies in der Mitte des vorigen Jahrhunderts, ich glaube, nicht geprüften als gelehrten Konventionen Neffer kennen. Der Gehälungen aus dem Ries“ geprüften hat. Als ich beim in der Bahn lag und das amnützige Tal der Wörnitz hinaufführ, sah ich eine fruchtbare, lebenswürdige Sängellandschaft, und auf der Landstraße schritten die Bauern in der merkwürdigen Tracht des Ries-Landes neben ihren Wagen fast rittlich anzuheben, in langen, bleuen Hosenstücken, die weiße Arabesken-Schürzen auf dem Schultern tragen, in langen, bis über die Knie ragenden Hosenstücken, und ganz eigentümliche, schwarze, flechte, beinahe dampfartige Mähnen auf dem Kopf, übertrieben niedrig, dröhlig anzuheben, fast zaritarschenhaft.

Kürdingen, der Hauptort des Ries, ist nach von einer gut erhaltenen allen, antiken Ringmauer umgeben, auf deren gebogenen Wehgang man das Südliche bequem umwandeln kann: immer neue, reizvolle Blicke in die von alten Giebelfronten mählich umsäumten Gassen tun sich auf. Der Ort ist prächtlich geräumig, er war einst eine alte Reichstadt und hat noch etwas von dem behaglich-mühsamen Charakter, den der südliche Ries, ein alter Bürgerhäuser, fast alle gut erhalten oder gut erneuert, der ganze Ort von einer gemächlichen, vertrauten, wohlhabenden Bürgeratmosphäre.

Ich halte mich in Kürdingen. Eine Seilfährgesellschaft hat ein Geröll und gut ein gut im Cariananumstag — ihre erste Vorstellung auf dem Schirm neben der höchsten, göttlichen, von ungeschoren zum getrunken Georgstraße. Man hatte ein Turmloch spannen, eine stolze Dame in roter Tracht bewegte sich mit reicher Schmucke über das Seil, entsägend anzusehen gegen das leuchtende Türkisblau des burschlomten Himmels; eine Orchester-Orchester die melancholischen Klänge von „La paloma“, der Markt vor dir nicht umstanden den feinsinnigen Menschen, aus allen weitgeöffneten Fenstern der Säuler blüden die, die Pfeile rauchend, kleine Käppchen auf den Haaren, Kinderköpfe bränken sich pausend aus den Bodenentferrn, und es gab keine Besuche weit umber, aus der nicht ein neuerliches Gefährtlein austrat.

Ein Degenhüter trat auf, blaße Kinder in grünen Hüttchen-Steinchen und mit ausgefallen Haar turnten an großen Ringen, ein weißschminkt Clown trug uralte Wägen in einem leuchtenden Dialekt, die Bürger lachten und flüsterten in die Hände... Sa genies man den Sonntagmorgens in einer mählichen Kleinigkeit, wenn das Glück immer hoch ist.

Dintelshühl.

Von Kürdingen nach Dintelshühl ist eine Stunde mit der Kleindahn. Ich kam irrtümlich in der Dunkelheit an. Nichts für die Wirkung oder mählicher Neffer günstiger, als wenn man sie das eriminal in nächster Dunkelheit sieht. Alles erscheint gemächlicher in den Umtrieben, und die Identität heizert unmerklich alle Einbrände in das Romanistik-Fitzoreze, ja Geisteskräfte hinein.

Unvergesslich bleibt mir der Einbruch, der ich als junger Mann das eriminal in einer Herfindung nach Toledo kam. Der Bahnhof liegt, wie bei Dintelshühl, eine Straße von der Stadt entfernt. So nahm einen Wagen, es ging eine Höhe hinein, und man würde sich die nervöse Stadt im Anblick vor mir auf wie eine alte spanische Romanze, es ging über eine steile Straße, unten in gedehntonisoller fetter Tiefe rautete der Tag, ein altes, zimmergeordnetes Stabier nahm uns auf, — mir war, ich führe geraden Weges in das Herz der ritterlichen spanischen Romanistik hinein.

In dem letzten, Dintelshühl erging es mir ähnlich, und es war nicht Zufall, daß ich zu Toledo kommen mußte. Dintelshühl ist, wenn auch in heinerem Ruhezuge, genau so typisch für die mittelalterliche deutsche Romanistik wie Toledo für die spanische. Es ist von einer Eintrachtigkeit und Gefolgschaft in seiner behaglichen bürgerlichen Struktur, daß man etwas Endgültiges zu sehen meint. An jenen Abend, als ich es das eriminal betrachtete, lebte es mir wie eine neue, in die ich mich verloren ließ. Ich auszugehen zu sein, und als ich durch das hochgeräumte Wehrgelände in die Stadt eintrat, erwartete ich, daß ein kühnster Zornmächer mit Bajonetten und Helleschere an mich herantrat. Die Türme der Vorstadt löhng voll, mit allem, gleichsam aus dem tiefen Schatten heraufkommenden Klang, sehr mählich und tief beruhigend, ich fühlte bald, daß der Ort, enger, gedulger, zulammengeräufert ist als das raumvolle Kürdingen, die alten Giebel türnten sich mit phantastischen, fast unwahrscheinlichen Rhythmus in die Nachtluft, und als ich mich zur Ruhe legte, hatte ich einen Eindruck voll Ruhe, welcher der Größe nicht entbehre.

Rothenburg.

Rothenburg ist das berühmteste aller alten deutschen Neffer, aber, denn durch seine Zerstückeltheit hat es allmählich keine Unberührtheit eingehigt. Es gab, denn das Südliche ist sonst zu entzückend. Es hat landschaftlich die bevorzugteste Lage aller dieser alten fränkischen Neffer: auf einem Höhenrücken dehnt es sich mit seinen tiefen grauen Wärdern und roten Ziegelhäusern weithin hübsch dahin, und unter den herrlichen Bebauungen, von herolden Baumgruppen romantisch durchsetzten Tal, sieht die Tauber in mächtigen Windungen verläuft.

Die alten Rothenburgs Patrizierhäuser haben vielfach sehr schöne Höfe, in denen die Zierformen der Renaissance mit breiter Schlichtheit gehalten sind. Überhaupt zeigen die Hofanlagen, ähnlich wie in Würzburg, die Formen der Renaissance, während die Kirchen zur gotischen Welt gehören. Die schönste Kirche ist die alte Jakobskirche, aus dem vierzehnten Jahrhundert stammend, überdattet durch die Reinitheit ihrer inneren architektonischen Verhältnisse. Sie enthält ein schönes Werk von Tilman Riemensneider, die sehr innig und sehr fein gebildeten Schnitzereien aus dem Leben Christi an dem alten Weltaltar.

Auch Rothenburg hat eine vorzüglich erhaltene, turmreiche alte Umfassungsmauer mit Wehrgang, der zu lohnendem, ausgiebigem Spaziergange einlädt. Auch Rothenburg ist belebt von einer lebenswürdigen Epizone-Romanistik, es ist erfüllt von den lebenden Bildern eine schicklich-reigenen mittelalterlichen Steinbaukunst, das Auge erfreut sich, wenn man durch die Gassen wandert, an immer neu auftauchenden, panoramatisch vorbereiteten Profilen und Ueberfließenden, der ganze Ort ist gleichsam ein Museum des deutschen bürgerlichen Mittelalters im Freien.

Wilhelmsburg - Bad Kösen Bergrestaurant und Pensionshaus.
Sehr beliebter Familienaufenthalt. Herrliche Aussicht. Gesellschafts-Saal. Angenehmer Spaziergang über Himmelsrich nach der Rudelsburg. Bes. Paul Schubert.

Bier- u. Weinwirtschaft Saalhäuser Bad Kösen
Die Perle Bad Kösens. Schönster Ausflugsort der Umgebung. Selbstgekelterte Weine. In Küche. Spezialität: Saale-Aale. Flasche usw. aus eigener Fischerei.
Inhaber Karl Pfaffge.

Gasthaus zur Börse Bad Lauterberg
Telephon 99
Altkanntes Touristenhaus. Beamten u. Angestellten sehr zu empfehlen. Pension nach Ueberzukunft. Gute Betten. Besitzer A. Müller.

Gasthaus Grüne Eiche • Rübeldand
direkt am Bahnhof „Rübeldand-West“. Ausgabe der Fahrkarten im Hause
Gute Betten und anerkannt gute Verpflegung
Bes. Gustav Köhler.
Telephon 33

Rübeldand (Harz)
Hotel Hermannshöhle Haus ersten Ranges
gegenüber den Tropsteinhöhlen
Neuer Besitzer K. Streikül

Bad Sachsa
Glanzpunkt des Südharzes.

Bad
Kurhotel Schützenhaus Sachsa
mit Pensionshäusern Lindenhaus und Parkhaus.
Eigene Jagd und Fischerei. Aug. Frind.

Hotel Ratskeller - Bad Sachsa
Fernruf Nr. 4. Gute Verpflegung. P. Huck.

Elend - Schierke (Oberharz)
Gästehaus Waldschlösschen
Vornehme Familienpension. Cafe. Terrassen
Fernruf: Schierke 46. Willi Witte

Schwarzbürger Hof - Schwarzbürger Fernruf 42
Bestempfohlenes Haus am Platze für Pensionäre und Touristen. Altkanntes gute Küche. Grosse Gartenwirtschaft. Schöner Park mit Liegewiese. Für Vereine und Schulen S. und Gesellschaftsräume. Separates Schreib- und Lesezimmer. Neueste gerüstete Wein- und Likörstube. Das ganze Jahr geöffnet. Bes. N. Luckas.

Gast- u. Logierhaus Zur Tanne Schnepfenthal bei Friedrichroda.
Freundl. behagl. Zimmer. Anerkannt gute Küche. Schöner Garten. Direkt am Louwald gelegen. Beamten und Angestellten sehr zu empfehlen. Telefon Waltershausen 189. Besitzer R. Achenbach.

Kurhaus Schnepfenthal. In 30 Minuten von Friedrichroda durch Waldweg erreichbar.
Herrl. Lage, schön. schatt. Garten, frdl. Fremdenzimmer mit Balkon u. ohne Pension. Anerk. gute Küche, Hl. Weine, Liköre, Bier usw. Keine Kurtaxe. Mäss. Preise. Fernruf Waltershausen 51. Bes. A. Humbert.

Bad Gandau
Die Perle d. Süchz. Schweiz a. Elbe Eisenquelle z. Trinkkur. Sauerst.-Sol., Kiefernald., Moor-, kohlen-saur. elektr. Bäder aller Art, elektr. Lichtbäder usw. Elektr. Licht, Gas, Wasserlsg. Täglich Konzert, Tanzabend, Kurballet, Tennis, Tischk. jed. und. Sport. Werbeschrift d. Stadtrat.

Gross-Tabarz (Thür. Wald)
Hotel Schiesshaus m. Dep.
Pensionshäuser I. Ranges. Restaurant, Konzertgarten, Garage. Prospekt auf Wunsch. Fernruf 157.

Hotel Kurhaus
Gross-Tabarz.
Haus I. Ranges. Direkt am Hochwald. Eigene Konditorei. Autogarage. Bad im Hause. Fernsprecher 129.

Bes.: Louis Kunze.

Tabarz (Thür. Wald)
herrliche Lage. Angenehmer Aufenthalt.
Drucksachen d. Kurverwaltung.

Gross-Tabarz.
Hotel zur Post
Gutes Pensions- und Touristenhaus. Tel. 264. Bes.: M. Bastiltsch

Hotel z. Brauhaus, Gross-Tabarz I. Thür.
Altkanntes Haus, frdl. Fremden- und Touristenzimmer, gute bürgerl. Küche, solide Preise. Beamten und Angestellten sehr zu empfehlen. Bes.: Alwin Bauch.

Pension Schweizerhaus, Gross-Tabarz.
direkt idyllisch im Walde gelegen, bietet allen Erholungsuchenden gute Unterkunft. — Gute Küche. — Eigene Konditorei. — Herrlicher Kaffeearten. — Vorrzgl. Fremdenzimmer. Bes.: E. Albrecht.

Hotel Bodeta : Thale Tel. 405
Direkt am Eingang des Bodeltales. Besitzer C. Gerbothe.

