

Aus der Heimat

Nikolaus hört nicht.

Quadrubler. Ein alter Quadrubler teilte dem Kreisblatt folgenden Sätz mit: Vor Jahren besuchte mich ein Freund. Wir kamen auf den Kirchhof...

Aus unglücklicher Liebe in den Tod.

Witterfeld. Sonnabend nachmittags gegen 2 1/2 Uhr verübte das im Café Walz bedienstete Hausmädchen Maria Wälschner Selbstmord...

Seminar-Abshiedsfeier.

Delitzsch. Unter zahlreicher Beteiligung der Behörden, Schuldeputationen und etwa 500 ehemaliger Schüler aus allen Teilen des Deutschen Reiches fand am Freitag die Seminarabshiedsfeier statt...

Schwimmanterricht als Pflichtfach.

Regien. Die anhaltische Regierung hat sich zu einem Schluß entschlossen, der sehr befruchtend werden wird...

Gummiwaren. — Geschläuche von 50 Pfg. an. — Gummi-Wasserschläuche von 110 Pfg. per Meter an.

Die Gräberfunde bei Leuna.

Wortvolle Ergebnisse. — Der Germanenfürst in Gipsverband und Mullbinde.

Merfeld. Die durch die Landesanstalt für Vorgeschichte in Jalle Freitag und Sonnabend vorgenommene Ausgrabungen haben sehr guten Erfolg gehabt...

Die letzte Ruhestätte eines Sorstörmens.

Leuna. Im letzten Jahr haben die bei Leuna im Rahmen der Fundstelle gefunden. Der 'Merfeld-Gör.' berichtet darüber: Die Beigaben zeigen durchaus germanische Merkmale...

in „museumsfähigen“ Zustand

Leuna. Verleicht waren, wurden sie sorgfältig verpackt. So ein alter Germanenfürst wird sich kaum haben träumen lassen...

Kur durch die große Anzahl der Helfer und Hilfsmitarbeiter war es möglich, die so wertvollen Funde freizulegen und an Ort und Stelle zu konservieren...

Reichszuschuß für das Bauhaus?

Delitzsch. Der Bürgerverein schreibt: Vor Jahresfrist übernahm die Stadt Delitzsch den etwa 20 Personen zählenden Lehr- und Verwaltungsapparat des staatlichen Bauhauses in Delitzsch...

Ein Sprung 30 Meter in die Tiefe.

Goslar. Ein merkwürdiger Fall ereignete sich auf dem Steinberg. Ein Herr bellte mit einem sehr schönen Schäferhund den Steinberg hinunter...

interessant ist ein Glasbecher und die bemerkenswerten Reste einer Glaschüssel. Desgleichen fand man einen färbenden Becher und einen fein georneten Löffel.

Das Schicksal nach der Belegung war Prof. Johne-Palle mit mehreren holländischen Herren und Damen eingetroffen und hatte die langsame Hebung der Särge, denn das sind sie auch wirklich, vorgenommen.

Hollchen. (Karlens Wahn).

Der bunte Kutschwagen, der vor ein paar Tagen von Hundertsbürgen um Nachzuarbeiter gebeten und dann von ihm nach Lill Calenpiegels Art...

Hollchen. (Schöne neue Welt). Hier heute Sonntag früh 8 Uhr die Schöne des Bergmanns Richter in sich zumachen. Zu Schaden ist glücklicherweise niemand gekommen.

Asthma-Leidende

sollen jederzeit einen Schutz gegen ihr Leiden bei sich tragen, indem sie sich mit einem Vorrat von Asthma-Drageen versehen, die augenblicklich Linderung gewähren...

Artikel zur Gesundheits- und Krankenpflege.

Wundelböschchen. — Damenbinden, Gummischwämme, Hebammenartikel.

Das Mädel am Kakentisch. Roman von Bertel-Winkler. Radbruchrecht bei August Ebert, O. M. u. F. O. Berlin. 23. Fortsetzung. 'Sie sind Jörg von Ramin?' brach sie aus...

Stredt, dann wird man es auch erreichen. Nur — die menschliche Natur ist schwach und wankelmütig; man kann die edelsten Wünsche und die höchsten Ziele haben...

allein. Wenn ich Irene und Ruito nicht hätte — 'Irene, das ist Ihre Freundin, nicht wahr? Und wer ist Ruito?' 'Oh, es ist Frieda Ruito...'

Samuel aber die Bestimmung mark. Der Hund, gewohnt, allem Fortgeworbenen nachzujagen, konnte natürlich über die Brüllung nicht hinweggehen...

Einbruch während einer Hochzeitfeier.

Schwanebeck. Diebe drangen hier nachts in das Haus des Apothekers Heinrich Böh, ein, der im zweiten Stock mit seiner Frau und Freunden das Feiern der silbernen Hochzeit feierte...

Schlechtes Geschäft.

Altenburg. Hier drangen Einbrecher in das Verwaltungsgebäude des Finanzamtes, die frühere Kaserne, ein. Rüd in einem Geldschrank haben sie sich ergebnislos verfrucht...

Großfeuer in der Freiburger Pappenzfabrik.

Freiburg. In der vergangenen Nacht brannte das massive Fabrikgebäude der Freiburger Pappenzfabrik Oskar Wöllner in Mündental bis auf die Grundmauern nieder.

Hollchen. (Gerfriede Beteran).

Der Schuhmachermeister Gottfried Bied, unser letzter Beteran von 1870/71 und Mitbürger des Kriegseresiers wurde hier unter harter Beteiligung...

Hollchen. (Schöne neue Welt).

Hier heute Sonntag früh 8 Uhr die Schöne des Bergmanns Richter in sich zumachen. Zu Schaden ist glücklicherweise niemand gekommen.

Goslar. (Karlens Wahn).

Der bunte Kutschwagen, der vor ein paar Tagen von Hundertsbürgen um Nachzuarbeiter gebeten und dann von ihm nach Lill Calenpiegels Art...

Handels- und Privat-Bank.

18 Prozent Dividende.

Auch der diesem Institut wurde die Aufgabe...

Von den Ausgaben machen Sondierung...

Unter Verdrückung des Gewinnvertrages...

Verkauf der Hanfimport A.-G.

Die Generalversammlung in Stadthagen...

Mit der hällischen Börse notierten die Aktien...

Eine hällische Generalversammlung

Die Generalversammlung der hällischen...

Gegen den Vorschlag nicht vorfindet bei der...

Große Frankensäfte in Belgien.

Die belgische Presse meldet heute, daß seit...

Kredite der Girozentrale für den...

Die Girozentrale-Rommunabank für Provinz...

Mitteln einen namhaften Betrag zur Verfügung...

Ausnahmetarife für feine Kaffee...

Wie die Reichsbankdirektion Berlin mitteilt...

Resolven der österreichischen Handels...

Nach Mitteilungen von unterrichteter Seite...

Belegung des Weinschiffsfußs.

Der Wertpapiermarkt zu Höchstmaß hielt in der...

Vorkurse der Berliner Börse vom 16. März

Table with multiple columns listing stock prices and exchange rates for various companies and currencies.

Berlin, 16. März. (Eig. Drahtmeldung.)

Die Börse verhielt sich abwartend wegen der Genfer...

Berliner Brodrenten-Gesellschaft vom 16. März...

Hällische Börse vom 16. März

Table showing Hällische Börse data including various stock prices and exchange rates.

Die hällische Börse vom Dienstag zeigte eine...

Solvenzverfahren. Die hällische Börse vom...

Fabrik landwirtschaftlicher Maschinen...

Die Generalversammlung der Fabrik landwirtschaftlicher...

Berliner Börsenkurse.

Table with columns for 'Kurs vom 15.3.1926' and 'Kurs vom 16.3.1926' listing various stocks.

Die Notierung für Aktien und Anleihen verstehen sich in Reichsmark für 100 Reichsmark...

Table with columns for 'Kurs vom 15.3.1926' and 'Kurs vom 16.3.1926' listing various stocks.

Die Notierung für Aktien und Anleihen verstehen sich in Reichsmark für 100 Reichsmark...

Table with columns for 'Kurs vom 15.3.1926' and 'Kurs vom 16.3.1926' listing various stocks.

Die Notierung für Aktien und Anleihen verstehen sich in Reichsmark für 100 Reichsmark...

Table with columns for 'Kurs vom 15.3.1926' and 'Kurs vom 16.3.1926' listing various stocks.

Neues vom Tage

Das Urteil gegen die Gräfin Bothmer

2 Monate 14 Tage Gefängnis.

In der Montagssitzung... In der Montagssitzung...

Die Gräfin Bothmer... In der Montagssitzung...

gestrige Minderwertigkeit... In der Montagssitzung...

in Reicherwehfolat auf Posten... In der Montagssitzung...

Die Töten der Schneetoppe... In der Montagssitzung...

Eine merkwürdige Autoexplosion... In der Montagssitzung...

Die Hilfe gegen Gicht und Rheumatismus... In der Montagssitzung...

Das Urteil gegen die Gräfin Bothmer... In der Montagssitzung...

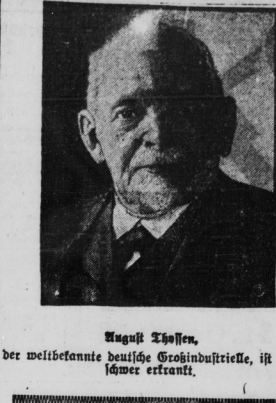

August Ipsen, Sohn des Großindustriellen...



Dr. Feil Ipsen, Sohn des Großindustriellen...

Das Eisenbahnlück in Costa Rica.

Unsere geliebte Weltung... In der Montagssitzung...

Die Gräfin Bothmer... In der Montagssitzung...

ein Hilfszug... In der Montagssitzung...

Schwerer Zugzusammenstoß bei Paris... In der Montagssitzung...

Eine merkwürdige Autoexplosion... In der Montagssitzung...

Ein Tanz - 50 Frank... In der Montagssitzung...

Die Hilfe gegen Gicht und Rheumatismus... In der Montagssitzung...

Rommeln im... In der Montagssitzung...

Verfassungsgeschichte.

In der höchsten... In der Montagssitzung...

Die Gräfin Bothmer... In der Montagssitzung...

ein Hilfszug... In der Montagssitzung...

Schwerer Zugzusammenstoß bei Paris... In der Montagssitzung...

Eine merkwürdige Autoexplosion... In der Montagssitzung...

Ein Tanz - 50 Frank... In der Montagssitzung...

Advertisement for Gicht and Rheumatism treatment.

Advertisement for a medicinal product.

Advertisement for a medicinal product.

Advertisement for a medicinal product.

Han Jochen-Worra
Naturtheater, Aethna

Stadt-Theater Halle
Opern-Texte zu den Aufführungen im Stadt-Theater sind zu haben in der

Bücherstube der Allg. Ztg.
Rannscherschtr. 10
Tel. 4646.

Koch's Künstlerpieler
Die führende Kleinkunstbühne mit dem **Klasse-Programm!**
Ab heute Sonderprogramm! „Die tanzenden Kupferberg Gold-Perlen!“
Nur diese Woche Keine Erhöhung.

Auswärtige Theater
Rezzo Theater in Leipzig
Mittwoch, 17. März 7.30
Der Schindler'sche Knecht
Mittwoch, 17. März 8.00
Der Schindler'sche Knecht
Mittwoch, 17. März 8.30
Der Schindler'sche Knecht
Mittwoch, 17. März 9.00
Der Schindler'sche Knecht
Mittwoch, 17. März 9.30
Der Schindler'sche Knecht
Mittwoch, 17. März 10.00
Der Schindler'sche Knecht
Mittwoch, 17. März 10.30
Der Schindler'sche Knecht
Mittwoch, 17. März 11.00
Der Schindler'sche Knecht
Mittwoch, 17. März 11.30
Der Schindler'sche Knecht
Mittwoch, 17. März 12.00
Der Schindler'sche Knecht

Modernes Theater
Direktion Ferry Rosen

Neuer Spielplan!
Glänzendste Deutscher Varieté-Kunst
Eintritt 50 Pl. bis 2 Mk.
Mittwoch
4-Uhr-See mit Tanzvorführungen.

WALHALLA
Direktor: Paul Hübner
8 Uhr. Telefon 5385.
Ab heute Dienstag, den 16. Gänzlich neues Attraktions-Programm
Die Welt-Sensation
Tarzan I
Das Schimpansen-Wunder aus dem Ueberall Siedgespräch!
Kurzes Gastspiel
Heinrich Prang
Deutschlands bester Komiker mit Gesellschaft.
Eine Sonderklasse drauslich. Humors
Rein und Plimp
Der komische Kanonenkönig und sein vierbeiniger Partner.
Georg Saltritz
Ursprüngliche Meisterschafts-Tanzpaar.

7 Sin-Jung-Chai 7
Berühmt-Original-Dinsei-Truppe in ihren phänomenalen Darbietungen.
Tagesskisse ab 11 Uhr ununterbrochen.

RAKETE
Das Haus der guten Kleinstmusik!
Ab 16. März vollständig neues Programm.
Sender
Handschenspiele
Elena Scholz, Vortragskünstlerin
2 Corolla
Exotischer Uresurkat
Ely Organy, Liedersängerin
3 Kysellys und Terry
Pierrotische
Nina und C. Lasarow
Nationaltänze
Hans Handler
Der Dichter-Komponist am Flügel.
Künstlerriege:
Röhner, Klemmer, Tröbe.
Nach dem Kabarett der beliebte
Trocadero mit freiem Eintritt.

Kurhaus Wittekind Strümpfe
Morgen Mittwoch, 4 Uhr nachm.
Konzert
vom Hall. Sinfonie-Orchester.
Leitung: Hanso Pflüger.
8 Uhr abends
Gesellschaftsabend mit Tanz.

Thalia-Saal, Mittwoch 17. März 8 Uhr
Vase
Prihoda
„Der neue Paganini“
Charles Cérus am Förster-Flügel von B. Dell
Karten bei Reinhold Koch

Männer-Liederstrol
(Gez. Bund. 1845)
Leitung: Konzertmeister Max Koch
Donnerstag, den 18. März abends
8 Uhr im Thalia-Saal
Konzert!
Mitwirkende: Grete Wels (Sopran), Paul Lohmann (Bariton), Leipzig, Gesangsverein „Harmonie“ (Mitgl. des Vereins)
Am Flügel: Paul Hübner.
Eintrittskarten zu 1.50 M und 1.- M und Programms in der Musikalienhandlung Heinrich Hofmann, Große Ullrichstraße 13, Zigarrengeschäft Otto Haas, Große Steinwegstraße 5 und abends an der Kasse.

Spese-Eis
Maschinen Konservatorien Formen etc., Schneeschleifer/Schneekühler Kuchenschnitzmaschinen etc. Spese-Eisprodukt neben Anfertigung. Eis-Walzen-Fabrik etc.
Otto Franz, Konditorei-Bedarf Märkerstr. a Markt

Halle, das ist was für dich!
Eröffnung Steinweg 3 u. Geiststr. 58

Saalschloß-Brauerei
Morgen, Mittwoch, 4 Uhr
Kaffee-Konzert
(Eintritt frei)
8 Uhr
Baill Doroth
Leipzig.

„Landhaus-Saal“
Jeden Mittwoch der beliebte
Tanzabend
kritik. Musik. Neueste Schlager. Betrieb.
Mitteldeutsche Bildererhellung
Sonderausstellung
Halle an der Gaule
Die Erhellung einer Ausstellungsschleife von ca. 7000 qm überbauter Fläche voll im Wege öffentl. Ausbreitung vergeben werden. Einreichungstermin bis Mittwoch, den 24. März 1928. Unterlagen sind anzufragen von bauinteressierten Architekten
F. D. Steinkopf
Henriettenstraße 16
Fernruf 4869

ACHTUNG!
Meiner geehrten Kundschaft zur Nachricht, daß ich neben meinem Hauptgeschäft in
Landesprodukten
Deitzscher Straße 21/22
früher Bayer. Produkten-Großhandlung Heinrich Dörmner, eine Kleinverkaufsstelle von Heu, Stroh, Häcksel, Haler usw. im Grundstück Mansfelder Str. 29
(„Mansfelder Hof“)
eingerichtet habe. Ich bitte um gütige Unterstützung meines neuen Unternehmens.

Richard Müller Landesprod.-Großhändler
Deitzscher Str. 21-22, Tel. 8639; Mansfelder Str. 29, Tel. 1251

Wir haben unter seit 1832 bestehendes
Klavierspezialgeschäft
von unserm Hause, Taubenstr. 7, wieder verlegt nach
Neue Promenade 1a
(Hausblock der Allg. Zeitung)
wo unsere Verkaufsräume schon von 1900 bis 1919 sich befanden.
Maercker & Co.
Inhaber: Hermann Maercker.

Stabstößen im Gebrauch billiger als Linoleum
Stab- und Parkettfußböden
Helfen wir in Eiche oder Buche Einlage- und reichte Muster Legung auf Bindböden und in Asphalt
Erstklassige, trockene Material Kostenvorzugsweise herbeizubereiten
Gebrüder Bethmann, Halle (Saale)
Gr. Steinstr. 78/80; Fernsprecher 650

Oberförsterei Gisleben
verkauft im Wege des schriftlichen Angebots am
26. 3. 1928 Laub-Ins-Hölzer
(Eichen, Eib., Weißdorn, Ahorn, Birke, Linde) in 137 Stücken (auch in kleineren Mengen) darunter auch Eichen- und Buchenholz von 1. u. 2. u. 3. u. in Eiche- und Ahornholz, 2 u. 2,5 m lang. Siehe Bekanntmachung im Holzmarkt Nr. 81.
Während im Geschäftsjahr der Oberförsterei Gisleben, Gislebenstr. 1, wo solche auch anzuford. bzw. gegen Vorkaufleistung bezogen werden kann.

Friedrichs-Polytechnikum
Städtische Gewerbe-Hochschule
Cöthen (Anhalt)
Das Programm f. d. Sommersemester 1928 ist erschienen
und kann kostenlos durch das Sekretariat bezogen werden.

Bochstein-Pianos
zu günstigen Zeit
auszubereiten
Albert Hoffmann
Am Riebeckplatz

Ganze Rahmen von Ornamenten
Lila u. Zeichen von Wachs usw. webt rote Schärpe weiß
Bande H. Schmeichel, Gr. Steinstrasse 84

Dacharbeiten in Zink u. Kupfer Sanifäre Wasser-Anlagen
Paul Böhme
Gr. Berlin 4 Tel. 2816.

Alltägliche Bekanntmachungen.
In das Handelsregister B ist unter 247 - Fr. Jäger & Partner, Aktien-gesellschaft, Halle a. S. - eingetragen worden: Ernst Schulz ist aus dem Vorstande ausgeschieden.
Halle, den 15. März 1928.
Das Amtsgericht, Abt. 19.

In das Handelsregister B ist unter 487 - Kurt Jäger & Co. Metall-warenfabrik, Halle a. S. - eingetragen worden: Gemäß den durchgeführten Beitrittsbeschlüssen vom 12. August 1926 und 6. Februar 1928 ist unter Bildung einer Umhüllungsgründung das Stammapital durch Ermächtigung umgegliedert worden auf 3000 Reichsmark. Zugleich sind durch den Beschluß vom 12. August 1926 die Bestimmungen des Beitrittsvertrages über Stammapital und Stammeinlagen entsprechend der Richterschrift geändert worden.
Halle, den 18. März 1928.
Das Amtsgericht, Abt. 19.

In das Handelsregister B ist unter 410 - B. R. Vogel, Gesellschaft, m. b. H., Halle a. S. - eingetragen worden: Willy Beyer ist nicht mehr Geschäftsführer. Der Verwaltungsrat in Halle ist Profura erteilt.
Halle, den 15. März 1928.
Das Amtsgericht, Abt. 19.

In das Handelsregister B ist unter 110 - Des Jäger & Co., Gesellschaft, m. b. H., Ammendort, eingetragen worden. Nach dem Beitrittsvertrag vom 4. Februar 1928 ist festzulegen und Betrieb von Dampf-, Heil-, Wasser- und Wasserkraftwerken. Die Gesellschaftsverordnung vom 4. Februar 1928 hat den Beitrittsvertrag entsprechend der Richterschrift geändert und neu gefaßt. Die Dauer der Gesellschaft ist nicht mehr befristet. Der Vertrag ist nicht mehr befristet. Der Vertrag ist nicht mehr befristet. Der Vertrag ist nicht mehr befristet.
Halle, den 15. März 1928.
Das Amtsgericht, Abt. 19.

Stichtagspflichtige Grundbesitzer.
Zum Zwecke gegen Grund- und Klaueneinlage wird auf Grund der §§ 18 ff des Grundbesitzgesetzes vom 26. Juni 1926 (Reichsgesetzblatt S. 519) mit Ermächtigung des Herrn Ministers für Landwirtschaft, Domänen und Forsten folgendes angeordnet:
1.
Auf Grund des § 18 Absatz 10 B. G. B. wird wegen des geschätzten Nutzens der Grund- und Klaueneinlage im Einbilde Halle der am 25. März 1928 festgesetzte Gemeinemarkt aufgegeben.
2.
Zumbeibringungen werden nach § 74 bis 76 des Grundbesitzgesetzes befristet.
Halle, den 15. März 1928.
Der Reichsminister.

Stichtagspflichtige Grundbesitzer.
Zum Zwecke gegen Grund- und Klaueneinlage wird auf Grund der §§ 18 ff des Grundbesitzgesetzes vom 26. Juni 1926 (Reichsgesetzblatt S. 519) mit Ermächtigung des Herrn Ministers für Landwirtschaft, Domänen und Forsten folgendes angeordnet:
1.
Auf Grund des § 18 Absatz 10 B. G. B. wird wegen des geschätzten Nutzens der Grund- und Klaueneinlage im Einbilde Halle der am 25. März 1928 festgesetzte Gemeinemarkt aufgegeben.
2.
Zumbeibringungen werden nach § 74 bis 76 des Grundbesitzgesetzes befristet.
Halle, den 15. März 1928.
Der Reichsminister.

Han Jochen-Worra
Naturtheater, Aethna
Kartagen: 15. April

Definitive Steueranmeldung.
Die rückfälligen Steuern vom Grundvermögen, Ausgabesteuern, Real- und Wassergebühren, Handvermögen, Schläger- und Gewerbesteuer für den Monat März 1928 sind, soweit sie nicht gefordert sind, nunmehr spätestens bis zum 22. März 1928 an die Stadtkassiererei, (Rathaus, Zimmer 119), zu bezahlen. Vom folgenden Tage ab werden die Rückstände im Wege der Zwangsversteigerung eingezogen.
Wahrgeliet werden nicht zugelassen.
H a u s n r g a S., 16. März 1928.
Die Stadtkassiererei.

Hofplatz-Verordnung.
Auf Grund der §§ 5, 6 und 15 des Gesetzes über die Hofplatzordnung vom 11. März 1880 sowie der §§ 143, 144 des Gesetzes über die allgemeine Landesverwaltung vom 30. Juli 1883 wird unter Zustimmung des Magistrats für den Hofplatz der Stadtkassiererei folgendes angeordnet:
§ 1.
Der § 2 Nr. 1a der Hofplatzordnung, betreffend das Feigen der Gormscheine vom 2. April 1908, erhält folgende Fassung:
„Den Hof (belegene) Schornsteine für gewöhnliche Feuerstätten in angemessenen Hofräumen, mindestens viermal, und zwar in den Monaten Januar, März, September und November.“
§ 2.
Diese Hofplatzordnung tritt am Tage ihrer Veröffentlichung in Kraft.
G i s l e b e n, den 16. März 1928.
Die Hofplatzordnung.
S. S. W i t t e r.

Bekanntmachung.
Die für das Rechnungsjahr 1928 in den Häußlichen Feuerstätten erforderlichen Feigen sollen werden. Angebote sind bis
Freitag, den 19. März 1928, vorm. 11 Uhr
einzuholen.
Die Bedingungen liegen bis dahin während der Dienststunden in unserem Stadtbüreau zur Einsichtnahme für die Bewerber aus.
S e n n e n b e r g e n 1928.
Der Magistrat, Brühlganghaus.

Aus anderen Zeitungen)
Bekanntmachung.
Es wird nachfolgend bekannt aufgegeben, daß nach § 6 der Hofplatz-Verordnung über Sicherheit und Wegfall der Feigen, lagende Schutz, Stein und Dingenheiten, sowie Baum- und Gartenerzeugnisse, die sich befinden, bis zum 1. April 1928, spätestens am 1. April 1928, abzugeben sind.
Die Hofplatzordnung.
S. S. W i t t e r.

Bekanntmachung.
Da die Stadt- und Klaueneinlage unter dem Namen Hofplatz der Stadtkassiererei in Gisleben und Hermann in Gisleben erledigt ist, werden die diesfalls angeordneten Sperremaßnahmen aufgehoben.
Die vorgenannten Sperren werden jedoch in den bereits bestehenden Grundbesitz mit einbezogen.
M a n s f e l d e n, den 9. März 1928.
Der Landrat, Secker.

Wiederanmeldung.
Die an der Kleinen Brücke gelegene Kirchengemeinde Hofplatzgrund soll Freitag, den 16. März 1928, um 11 Uhr im Hofhaus bei Hof 160 Jahre verpachtet werden.
Der Gemeindevorstand.

Eine ordentliche Sitzung der Stadtproduktionskommission findet am
Donnerstag, den 18. März 1928, nachmittags 5 Uhr
im Stadtkassierereibüro des Hofplatzes statt.
H a l l e, den 17. März 1928.
Der Stadtkassierereibüroleiter,
G r o h m a n n.

Bekanntmachung.
Am Donnerstag, den 18. 3. M., vorm. 11 Uhr sollen im Wäldchenhof in Wieringen die Anstuf- und Verlebung nachstehender Baustoffe öffentlich vergeben werden:
1. Schiefer-Steine km 2,0 bis 2,1
2. 720 cm Geröll, Anstuf u. oberer
3. 180 cm Kies, Verlebung frei Baustelle.
4. 40 t Geröll, Anstuf u. oberer
5. 40 t Geröll, Anstuf u. oberer
6. 80 cm Kies, Verlebung frei Baustelle.
Bedingungen im Termin. Kiespreise sind mitzubringen.
G o n n a, den 12. März 1928.
Der Oberbürgermeister, H e n g e l.