

Aus der Heimat

Das große Los.

Herr Siebenglück geht Montags und Donnerstags zum Glücksspiel. Pünktlich um 7 Uhr muß er zu Hause sein. Seine Gewinne...

Da hatte er richtig einen Grand ohne Bieren bekommen. "Grand!" Im gleichen Augenblick öffnete sich die Tür der Gaststätte und Alma stürzte...

Die Nummer stimmte. 299 783. Aber der gute Friedrich bekam durchaus keinen freudigen Schreien...

Seine Stattdiener konnte die Situation kaum erfassen, als Friedrich mit seiner Alma schon hinaus war.

Wie dann einer aufstand, Herrn Siebenglücks ungepflegten Grand anjah und sagte: "Er hätte den Grand verloren, ich habe drei Ruben und lang Schellen ohne Grün!"

Landjägertag.

Meserburg. Der Kreisverein der Landjäger hielt eine Versammlung ab, die sich mit der Vorbereitung zum Obmannstag des Provinzvereins...

Die Abblösung von Stadtanleihen. Dessau. Der Gemeinderat befaßt sich mit der Abblösung der Anleihen der Stadt Dessau...

als 800 Mark darstellten, auf ihren Antrag ein Abblösungsantrag von 100 Mark für je 100 Mark der Anleihe und von 15 Mark für je 100 Mark der Anleihe bei einem Jahresertrahen von nicht mehr als 800 Mark gewährt werden.

Thüringisches Jungmädchenheim.

Heldringen. Das schöne Gebäude auf der "Loben Schreie" bei Bautzen, das als Wohnung des Betriebsleiters der Gewerkschaft Zimmardiente, ist für 6000 Mark im "Evangelischen Jungmädchenheim" übertragen worden.

Zuchthaus für Rotkrocker.

Landkreisbrosch. - Schwere Mißhandlung eines Landjägers. Sondershausen. Vor dem gemeinschaftlichen Schöffengericht begann am 22. Februar die Verhandlung gegen 16 Mitglieder des Roten Front-Länderbundes...

Der Fall Dahn hat die Gemeinde Liebertswitz monatlich in Aufregung gehalten. Schon am 11. November 1923, als dritte Ehefrau Maria, geborene Liebe, wurde verhaftet...

Der Fall Dahn hat die Gemeinde Liebertswitz monatlich in Aufregung gehalten. Schon am 11. November 1923, als dritte Ehefrau Maria, geborene Liebe, wurde verhaftet...

Verhaftung eines internationalen Tagediebes. Meserburg. Einen guten Fang machte die Meserburger Kriminalpolizei mit der Festnahme des Kaufmanns und Schäftlinsmachers Jantzi Helmann aus Warburg...

Verhaftung eines internationalen Tagediebes. Meserburg. Einen guten Fang machte die Meserburger Kriminalpolizei mit der Festnahme des Kaufmanns und Schäftlinsmachers Jantzi Helmann aus Warburg...

Gefährliche Gesellschaft. Leipzig. Ein unangenehmes Abenteuer an ein Abenteuer befaßt ein Herr, der am Donnerstag eine junge Dame, die das Studentenbrot...

Gefährliche Gesellschaft. Leipzig. Ein unangenehmes Abenteuer an ein Abenteuer befaßt ein Herr, der am Donnerstag eine junge Dame, die das Studentenbrot...

November d. J. hat er einer japanischen Studentin in Berlin-Wilmersdorf eine unvollständige Verleumdung entworfen und ist bestimmt als Täter erkannt. Am Freitag wurden Anfang Februar d. J. bei einem Kaufmann durch Einbruch 100 Dollargelbes gestohlen.

Die Stadt der alten Leute.

Solberg l. Harz. In dem idyllisch gelegenen Kurort Solberg haben alle Vorbereitungen zu Ende zu sein, die zur Erleichterung eines hohen Alters beitragen. Es gibt hier heute allein elf Männer und vier Frauen, die 80 Lebensjahre und mehr erreicht haben...

Todesurteil gegen den Gattenmörder Hahn.

Leipzig. In dem Rechtsprozeß vor dem Schwurgericht gegen den Schläger Friedrich Franz Paul Hahn aus Liebertswitz wurde am Freitag mittag das Urteil gefällt. Es lautete wegen Totschlags auf 12 Jahre Zuchthaus und 10jährige Verluft der bürgerlichen Ehrenrechte...

Der Fall Dahn hat die Gemeinde Liebertswitz monatlich in Aufregung gehalten. Schon am 11. November 1923, als dritte Ehefrau Maria, geborene Liebe, wurde verhaftet...

Der Fall Dahn hat die Gemeinde Liebertswitz monatlich in Aufregung gehalten. Schon am 11. November 1923, als dritte Ehefrau Maria, geborene Liebe, wurde verhaftet...

Gefährliche Gesellschaft. Leipzig. Ein unangenehmes Abenteuer an ein Abenteuer befaßt ein Herr, der am Donnerstag eine junge Dame, die das Studentenbrot...

Gefährliche Gesellschaft. Leipzig. Ein unangenehmes Abenteuer an ein Abenteuer befaßt ein Herr, der am Donnerstag eine junge Dame, die das Studentenbrot...

Wochenzeitung leidet. Das Verbandsorgan der Halle ist von einem Nachbarn, der Chemie studiert, Sie zeigte nach der Tat keinerlei Spur von Aufregung. Es wurde festgestellt, daß sie schon öfter ähnliche Stüde aufgeführt hat...

Ein Lastauto bricht in ein Gasthaus ein.

Jena. Sonnabend früh 8 Uhr fuhr an der Weinbrücke das Lastauto der Firma Luge, vom Saalbahnhof her kommend, in die Gastwirtschaft zum Badenbräu. Die Straßenfront des Hauses wurde vollständig zerstört...

Dr. Frieders Haftunfähigkeit.

Weimar. Oberstaatsanwalt Dr. Frieders befindet sich seit zwei Monaten in Wien in einem Sanatorium. Er beabsichtigt, eine Weidenschaft seines Verfahrens durchzuführen. Inzwischen war an Frieders die Aufhebung zum Antrag seiner ihm monatigen Gefängnisstrafe erlassen...

Thüringische Truppendeile bei den großen Herbstmanövern.

Weimar. Wie verlautet, beabsichtigt die Reichswehr, zu den Großmanövern, die in diesem Herbst in Weitalien stattfinden sollen, auch die in Thüringen Garnison liegenden Truppendeile heranzuziehen. So soll das Reichswehr-Regiment Nr. 15, das in Weitalien in Weimar, Gienich, Geranien, Kall und Marburg liegen, zusammen mit sechs Kavallerie-Regimenten der dritten Kavallerie-Division, deren Stab ebenfalls in Weimar liegt, manövriert. Die Infanterie wird in diesen Manövern auf Kräftejagen beordert werden.

Der Streit um das Stufenhaus.

Prozeßkosten: 10 000 Mark. Schlenker. Der seit Jahren anhängige Rechtsstreit des Richters des allbekanntesten Stufenhauses, Adolf gegen den preussischen Fiskus wegen Überziehung eines großen Teils der Räumlichkeiten des Stufenhauses an die Gesellschaft der Naturfreunde Jena, ist jetzt zu einem für beide günstigen Abblösung gekommen...

Schlenker. Der seit Jahren anhängige Rechtsstreit des Richters des allbekanntesten Stufenhauses, Adolf gegen den preussischen Fiskus wegen Überziehung eines großen Teils der Räumlichkeiten des Stufenhauses an die Gesellschaft der Naturfreunde Jena, ist jetzt zu einem für beide günstigen Abblösung gekommen...

Konditorei König. Halle a. S., Gr. Ulrichstr. 21. Rob. Franzstr. 1a. Fernsprechnummer 21549. empfiehlt von der RIVIERA frisch eingetroffene kandierte und Fruchte glasierte und bietet um Beachtung ihrer Schaufenster.

Als ich noch Prinz war...

Roman von Paul Hain. (15. Fortsetzung.) (Nachdruck verboten.) Da sagte ihn eine müde Frau, sie den noch daran zu erinnern, sie aus ihrer hübschen, lächelnden Ruhe aufzukehren...

Wenige Tage nach der Verlobungsfeier verließen die Herzogin von Waldung und Herzogin von Waldung die Stadt. Die Herzogin im Winter stoffenden, darüber und auch über den genauen Termin hatte man sich schon geeinigt.

"Am? Schön, also nach Ägypten. Ich für mich, Gedanke geht darauf, ich eine anständige Begleiterin zu sein, die ich die Thüringen, die Alpen - ah, es gibt so viel paradiesische Stellen!"

Bewalter und Inspektoren da, die mich im stillen auslachen würden. Denn die Frauen's besser. Und wenn die Herren da, die der Natur, das Bauhaus, die Angenehmheit sind da besser aufgehoben. Ah, habe herzlich doch nur Soldatinnen, zu unterrichten. Und Wiederbezaugt? Da ist der Geschäftsdirektor, der wieder mehr versteht als ich."

Landluft in der Provinz Sachsen.

Der preussische Senat hat einen Antrag angenommen, der von der Regierung eine Anfrage bei den Regierungspräsidenten über den Umfang der Landluft und des Kontostandes in landwirtschaftlichen Arbeitstreffen verlangt.

Der Regierungspräsident in Magdeburg sagt: In der Abwanderung ist keine Zunahme festgestellt. Ueber Vertragsbruch wird nur in einigen Kreisen geklagt, bei Ausländern ist er häufiger.

Die Ursachen sind: höhere Bauröhne und höhere Arbeitslosigkeit in der Industrie sowie Verlagerung der landwirtschaftlichen Arbeitstreffen in die ländlichen Verhältnisse.

Regierungspräsident Grünert in Merseburg berichtet: Bei der Abwanderung und bei Kontraktbrüchen ist eine Zunahme festgestellt. Die Ursachen beruhen auf der Hoffnung, in der Stadt leichtere und günstigere Arbeitsbedingungen zu finden.

Der Umlauf des am 31. Dezember 1926 abgefallenen Geschäftsjahres betrug 23.702.648 M., gegenüber 18.276.744 M. im Vorjahre.

Nachbärer Betriebsrat e. G. m. b. H. in Merseburg.

Der Umlauf des am 31. Dezember 1926 abgefallenen Geschäftsjahres betrug 23.702.648 M., gegenüber 18.276.744 M. im Vorjahre.

Das neue Betriebsrat ist ein selbstständiger Betriebsrat nach § 2 der Betriebsräteverordnung. Er besteht aus 20 Mitgliedern, die von den Arbeitnehmern gewählt wurden.

Keine Aufwertung bei gutem Glauben.

Vor kurzem hat das Reichsgericht eine Entscheidung gefällt, die von großer Bedeutung ist. Sie betrifft die Aufwertung nach der Kündigung.

Das Reichsgericht hat die Ablehnung der Aufwertung nach § 11 des Grundgesetzes bestätigt. Es hat entschieden, dass die Aufwertung für den Eigentümer nicht erfolgt, wenn er den Grundbesitz im guten Glauben erworben hat.

Der Reichsgericht hat die Ablehnung der Aufwertung nach § 11 des Grundgesetzes bestätigt. Es hat entschieden, dass die Aufwertung für den Eigentümer nicht erfolgt, wenn er den Grundbesitz im guten Glauben erworben hat.

Es hat sich die Frage der gute Glauben der Verpächter und der Rücktritt des Grundbesitzes angenommen werden kann, wenn die Rücktritt die Grundbesitz für gegeben hielt, obgleich die ursprüngliche Kündigung nur über die Zurückzahlung der Hypothek in Papiermarkt erfüllt war.

Im vorliegenden Falle, in dem die Rückzahlung des Hypothekentitels vor dem 29. Februar 1924 erfolgte, ist die Aufwertung nicht erfolgt, da die Kündigung vor dem 29. Februar 1924 erfolgte.

Der Reichsgericht hat die Ablehnung der Aufwertung nach § 11 des Grundgesetzes bestätigt. Es hat entschieden, dass die Aufwertung für den Eigentümer nicht erfolgt, wenn er den Grundbesitz im guten Glauben erworben hat.

Der Reichsgericht hat die Ablehnung der Aufwertung nach § 11 des Grundgesetzes bestätigt. Es hat entschieden, dass die Aufwertung für den Eigentümer nicht erfolgt, wenn er den Grundbesitz im guten Glauben erworben hat.

Der Reichsgericht hat die Ablehnung der Aufwertung nach § 11 des Grundgesetzes bestätigt. Es hat entschieden, dass die Aufwertung für den Eigentümer nicht erfolgt, wenn er den Grundbesitz im guten Glauben erworben hat.

Der Reichsgericht hat die Ablehnung der Aufwertung nach § 11 des Grundgesetzes bestätigt. Es hat entschieden, dass die Aufwertung für den Eigentümer nicht erfolgt, wenn er den Grundbesitz im guten Glauben erworben hat.

Halleische Börse vom 26. Februar

Table with 3 columns: heute, heute, Vortag. Lists various securities and their prices.

Halleische Produktenbörse.

Table with 3 columns: heute, heute, Vortag. Lists agricultural products and their prices.

Halleische Devisenbörse vom 26. Februar 1927.

Table with 3 columns: heute, heute, Vortag. Lists exchange rates for various currencies.

Leipziger Börse vom 25. Februar.

Table with 3 columns: heute, heute, Vortag. Lists securities and their prices.

Berliner Börsenkurse vom 25. Februar.

Die Notierungen für Aktien und Anleihen verweist sich auf den 'Reichsmark für 100 Reichsmark'.

Large table listing various stocks and bonds with their respective prices and movements.

Halleische Börse vom 25. Februar.

Table listing securities traded in Halle on February 25th.

Halleische Börse vom 25. Februar.

Table listing securities traded in Halle on February 25th.

Halleische Börse vom 25. Februar.

Table listing securities traded in Halle on February 25th.

Das „eigenhändige“ Testament.

Die Kippe der Formvorschrift. Reichsgerichtsentcheidung. Angeführt der neuen Reichsgerichtsentcheidung erscheint es angebracht, an eine Formvorschrift im bürgerlichen Recht zu erinnern...

Dresdens Milchversorgung.

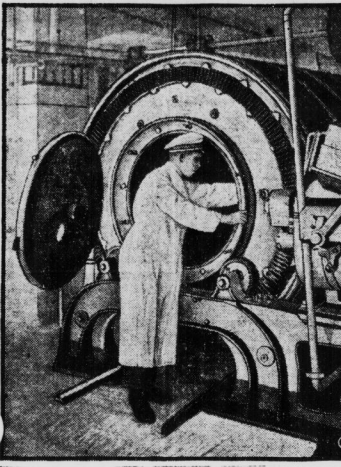

Die Milchversorgung einer Großstadt gehört zu den heutigen hohen hygienischen Anforderungen mit zu den wichtigsten kommunalen Aufgaben. In Dresden besteht in der Dreima (Dresdener Milchverarbeitungsanstalt) ein organisatorisch und hygienisch vorbildliches Unternehmen...

Ende Januar 652 Mill. was im Vergleich mit dem für die gleiche Zeit des letzten Rechnungsjahres erzielten Ueberschuß eine Besserung von 332 Mill. Lire bedeutet. Die innere öffentliche Schuld, die am 30. Juni v. J. 91.999.000 Lire betrug, sank bis Ende Januar auf 81.485.000, d. h. um 6.244.000.

Bekleidung des Braunkohlenabfuges.

Der Braunkohlenabfuhr hat sich neuerdings in allen Bezirken zu beleben begonnen. Insbesondere ist eine Verärgerung der Nachfrage nach Hausbrand eingetreten, da sich der Handel bei der milden Witterung nur mit verhältnismäßig geringen Vorräten begnügt hat.

Eine Klage der Reichspost.

Viele Laubden von Briefkästen können täglich allein bei den großen Postämtern wegen ungenügender Aufsicht bei dem ersten Zurückgange nicht aufgeholt werden. Viele hiervon müssen zurückgelassen werden, weil die Ermittlung der Wohnung auf Grund von Adressbüchern, durch Nachfragen usw. trotz aller Mühe nicht gelingt.

Es stimmt nicht in der Rohstahlgemeinschaft.

Deutschland nach 2,5 Millionen Dollar zahlen. Die im Oktober 1926 gegründete Internationale Rohstahlgemeinschaft legt jetzt den Rechnungsergebnis für die erste Arbeitsperiode, das vom Oktober bis zum Dezember 1926 lautende Vierteljahr vor.

Die italienischen Finanzen.

Nach dem vom italienischen Schatzamt auf Ende Januar gemachten Abschluß war am 31. Januar ein effektiver Ueberschuß von 215 Mill. Lire vorhanden, was gegenüber dem Vorjahrsstand für die ersten beiden Monate des Staatshaushalts eine Besserung von 104 Mill. bedeutet.

Marktleinhandelpreise am 26. Februar für ein Pfund in Fleischpreisen: Tafelbrot 15-40, Schmalz, geräuch. 60, Rohschmalz 10-20, Geflügel, geräuch. 60, Tafelbutter 15-20, Wal, geräuch. 300-400, Rohbutter 10-20, Wal, frisch 200-250, Aufschnitt 10-20, Seide 1-100, Tomaten 30-50, Kartoffeln 130-150, Sellerie 10-20, Weißfleisch 40-100, Spinat 15-20, grüne Herings 20, Grünkohl 10-15, Nüsse 110-130, Weisfloß 10-12, Enten 100-130, Rindfleisch 15-18, Schmalz 100-125, Wurstwaren 12-17, Leinwand 600-800, Rindfleisch 20-30, Kalbfleisch 300-400, Rindfleisch 40-50, Rindfleisch 60-140, Grüner Salat 30-35, Pfefferkörner 60-170, Mohrrüben 8-10, Schnittlauch 100-110, Rohhülse 10, Wilde Nusskern 90-100, Rohschinken 8-10, Rindfleisch 60-80, Junghuhn 8-10, Speck im Fett 100-110, Speck 10, Speck, am Stück 140-160, Schwarzwurzel 40, Waffelbutter 100-110, Schinken 40-50, Bienenwachs 30-35, Butter 30-35, Käse 30, Käse 100-110, Goldbarren 35, Wollbaumseide 60, Seide, Norm. Eid. 6-8, Karottensilf, 10 Pf. 65-70, Herings, Sprotten 10-20, Rindfleisch 90-100, Bällinge 40-60, Eier 12-13.

Fleisch- und Wurstpreise auf dem Wochenmarkt: Rindfleisch 80-100, Schweinefleisch 120, Kalbfleisch 100-120, Schmalz und fettes Gelerbfleisch 70-100, Rindfleisch 90-100, Schmalz 200-260, Kalbfleisch 80-100, Jersidewurst 200-240, Schmalz 100-130, Wurst und Leber 100-140, Rindfleisch 100-100, Wurst 120-130, Kalbfleisch 110-120, Wurst 140-160.

Wasserstände, ab dem 1. Februar 1927, - unter Null: Ostsee 25, +1,21-01, Müßig 25, -0,06-02, Trotha 25, -2,08, Dresden 25, -1,42-12, Bernburg 25, -1,38-01, Loranau 25, -1,32-04, GutsMuth 25, -1,06-02, Wittenberg 25, -1,89-11, Unter 25, -1,10-04, Wolfen 25, -1,10-07, Alten 25, -1,14-08, Hain 25, -1,14-08, Bitter 25, -1,12-06, Bärby 25, -1,12-06, Magdeburg 25, -1,14-06, Brandenburg 25, -1,14-06, Döberitz 25, -2,32-06, Zanger 25, -2,09-01, münche 25, -2,12-08, Rathenow 25, -2,27-07, Wittenberg 25, -2,27-07, Lützen 22, -2,47-03, Unter 25, -1,00-02, Dömitz 25, -1,74-02, Spremberg 24, -5,05-01, Cörsdorf 23, -1,57-02.

Schmelzer Witterungsbericht. 25. 2. 9 Uhr abends, 26. 2. 7 Uhr morgens. Barometer Wilmner: 746,1, 745,4. Thermometer C: 7,3, 7,6. Rel. Feuchtigkeit: 61%, 65%. Wind: OSO. SW. Maximum der Temperatur am 25. 2. 11,1 C. Minimum in der Nacht vom 24. 2. am 26. 2. 6,8 C. Niederstige am 26. 2. 7 Uhr morgens: 0,9 Millimeter.

Nora-Loewe-Radio. Empfangsgeräte höchster Leistung. Fa. Herm. Both, Halle, Königstraße 19. Vorführung: Dienstag u. Freitag 8 1/2 Uhr abends.

Rundfunkprogramm. Mitteldeutscher Sender, Sonntag, 27. Febr. 8,30 bis 9 Uhr: Orgelkonzert aus der Zeit der Universalistischer. Prof. E. W. Müller, 9 Uhr: Morgenkonzert. 11 bis 12 Uhr: Hans Brodowitsch. 12 bis 13 Uhr: Musikalische Stunde. Mitwirkende: Elisabeth Bergmann (Gesang), Prof. Robert Dörsch, 2. Orgel: Walter Schulz (Cello), Kammermusiker Hugo Dole (Klarinette), Dr. Ernst Daxler (Violine), sämtlich in Weimar. 1. Ganzhorn für Violine und Klavier. 2. Drei geistliche Lieder für eine Singstimme, eine Violine und eine Klarinette: a) D. Mengdenberg; b) Biegenlehn; c) Geistliche Lieder. 4. Elisabeth Bergmann, Prof. Robert Dörsch, Hugo Dole, 2. Quartett: Klarinette, Violine, Viola und Violoncell, 1b: Frick; 3. Authentisches Volkslied mit Variationen - Schütz - Finale. Uebersetzung aus Berlin: 3,30 Uhr: Funkkonzert von Hans Söderjohann-Franke, 4,30 bis 5 Uhr: Karneval. Mitwirkende: Willy North (Regitation) und das Leipziger Rundfunkorchester. Dirigent: Hilmar Weber. 1. Berlin: Der römische Karneval. Rundfunkorchester.

Funkhaus Alter Markt. Erste Halleische Radioklinik. Wiebach & Gaudich. Halle, Alter Markt 6, am Springbrunnen. Telefon 293 38. Radio - Fachgeschäft - Beratungen, Vorführungen, Fachkunde, eingerichtete Reparaturwerkstatt, Ladestation.

Ultra-Röhren. Die größte Schmelzproblemplanung 6,30 bis 6,45 Uhr. Deutsche Welle, Berlin. Einzelnat. Preis und Sektor Mann: English für Anfänger. 7,30 Uhr: Vortrag: „Frank“, 1. Vortrag. Prof. Dr. Wittmann: „Der geistigste Punkt“, 7,30 Uhr: Wetterausgang, Schmelzbericht und Zeitangabe. Gebenleiter für den Reichspräsidenten Friedrich Ebert. (Gelesen am 28. Februar 1925.) 7,45 bis 8,15 Uhr: Vortrag: Richard Bauer: „Der erste Reichspräsident“, zum Gedächtnis Friedrich Eberts. 8,15 Uhr: Mitwirkende: Reinold Gebhardt (Gesang), Hanna Langewisch (Regitation) und das Leipziger Rundfunkorchester, Dirigent: Hilmar Weber. 10 Uhr: Freizeitspiel und Sportklub. 10,15 Uhr: Orgelkonzert. Das Leipziger Rundfunkorchester, Dirigent: Hilmar Weber. 1. Cello: Curtzeiter „Alte“, 2. Mozart: Konzert für Klarinette in B-Dur I. Allegro. III. Adagio. III. Rondo Allegro (Solist: Paul Höffer).

Generalvertreter: Max Drechsler, Halle a. S., Gracelerstr. 18. Tel. 291 76.

Radio-Anlagen. Halle, Gr Wallstr. 2. Ersatzteile Sachse. a. Bot. Gart. Tel. 23091

Sind's die Reifen, geh' zu Meye. Continental, Excelsior, Dunlop, Ballon, Hochdruck, Riesenluft- und Elastic-Reifen. Halle-Saale Gebr. Meye, Merseburger Straße 106. Tel. 26124 Dampf vulkanisierenanstalt. Tel. 26124

Meine erste Veranstaltung dieser Art beginnt am Montag, dem 28. Februar bis 5. März 1927

Wäsche-Sonder-Woche

Ich biete in diesen Tagen etwas **keine Prozenste,** aussergewöhnliches. Sie erhalten jedoch liegen die Preise für die bereitgestellten Waren noch bedeutend günstiger. — Sie kaufen **Qualitäten bekannter Güte.**

Es kommen zu Ausnahmepreisen zum Verkauf, solange der Vorrat reicht:

- Bettbezüge** (Linen, Stangenleinen, Damast)
- Betttücher** (Haustuch und Dowlas)
- Weisse Handtücher** (Drell und Jaquard)
- Küchenhandtücher** / **Wischtücher**

Damen-Wäsche

Nur durch schnellsten Umsatz ist es mir möglich, zu diesen Sonderpreisen zu verkaufen und bitte ich um Beachtung meiner Auslagen.

Wäsche-Steinmetz

Das Haus der guten Qualitäten
Halle (Saale), Leipziger Straße 8

Alltägliche Bekanntmachungen.

Bekanntmachung.
Für erledigter Stelle werden die Straßen der Stadt Halle beim Abfahren von Koffeln und dem in der Regel gleichzeitigen Hälttern der Pferde verunreinigt.
Wir weisen erneut auf den nachstehenden § 2 des Crimstatuts, bez. Verurteilung öffentlicher Wege in der Stadt Halle, hin.
Wir werden künftig mit allem Nachdruck gegen die Verunreinigung der Straßen vorgehen.

Die Eigentümer sämtlicher Grundstücke, die an die in § 1 bezeichneten Wegen öffentlichen Straßen und Plätze angrenzen, sind zur polizeimässigen Reinigung des vor ihrem Grundstück beiegenden Bürgerweges oder Fußweges auschließlich der Mett- und Jahresgabe verpflichtet bei:
a) Schneeräum- und Winterglatte mit der Einschränkung, daß der nach den polizeilichen Anordnungen durch die Reinigung in Dauten zusammengebrachte Schnee nicht durch sie fortgeschaffen ist.
b) Verunreinigung ansehergewöhnlicher Art, z. B. durch Schutt, Exerben usw.
c) Verunreinigungen, die durch Verunreinigungen der das Grundstück benutzenden oder daran berechtigten Personen, insbesondere durch Kufe und Abladen von Gegenständen entstehen. In diesen Fällen ist auch der verunreinigte Teil des Jahrbaumes zu säubern. Ist die Verunreinigung durch Benutzung des an ein anderes Grundstück angrenzenden Teiles der Straße bewirkt worden, so tritt die Reinigungspflicht auch auf diesen.

Halle, den 24. Februar 1927.
Der Vorsitzende der Bürgerreinigungs- und Fußgängerdeputation,
geb. Dr. Hellmann.

Bekanntmachung.
Die diesjährige Auktion der Krebsweiden, sowie das Weiden- u. Pappelnholz auf der Saumweide soll Dienstag, den 1. März 3, an Ort und Stelle meistbietend verkauft werden. Erfreuen nachmittags 2 Uhr Herbsts Weideweibe.
Die Bedingungen werden im Termine bekanntgegeben.
Sangerhausen, den 24. Febr. 1927.
Der Magistrat,
Geringhoff.

Ein Posten soider
Schultornister
Schulmappen
für Knaben und Mädchen extra solid
Mk. 4.80 RM. II
Lederne Frühstüdtaschen 1.80 RM.
Schreibetaschen, Federkästen, Schiefertafeln
Beste Rindleder-Tornister
i. schön. solid. Sattlerarbeit. 9.50 RM. an
Paul Göldner
Koffer- und Lederwarenfabrik
Leipziger Straße 79
Halle (Saale), (neben Hotel Rotes Roß)
Reparaturen schnellstens

H. Schnee Nachf.
Jr., Violatrasse 54
Grstes Spezial-
geschäft für gute
Wirkwaren
Trikotagen

Kanalanschlüsse
Zeichnungen, Kostenschätzungen und Ausführung zu mässigen Preisen.
Fr. Carl Schmidt, Bertramstr. 3, Fernruf 282.35.

Teilzahlung

Nur **1/4** Anzahlung
3 Wochenrate
3 MARK
12 Monatsrate
12 MARK

Auf Teilzahlung zu kaufen ist eine wirtschaftliche Notwendigkeit. Warum machen Sie sich's nicht auch bequem? / Tausende kaufen bei uns. / Jeden Monat wird unser Kundenkreis größer!

- Zur **Einsegnung**
Konfirmanden-Kleider
in Seide und Samt
Mk. 27.— 35.— 42.—
- Konfirmanden-Anzüge
in blau und farbig
Mk. 32.— 39.— 46.— 58.—
- Damen-Mäntel
- Damen-Kleider
- Gesellschafts-Kleider
entzückende Frühjahrsneheiten sind eingetroffen
- Herren-Anzüge
Mk. 24.—, 36.—, 49.—, 65.— bis 130.—
- Tanz- und Smokinganzüge
- Schuhwaren
für Herren und Damen, nur beste Qualitäten haltbar und stabil.
- Möbel aller Art
- Federbetten

Carl Klingler
Halle a. S., Leipziger Straße 11, 1. Etage
Kein Laden / Eingang Kl. Sandberg
Vertreter für Merseburg u. Umg.: Hugo Dies, Merseburg, Annenstr. 14
Bernhard Jlle, Neumark-Petzkendorf, Bedraer Strasse 16

ELEGROLA
Sprech-Apparate und Elektro-Schallplatten
Größte Errungenschaft der Neuzeit!
Nahgetreue Wiedergabe ohne störr. Nebengeräusche.
Ist die bis jetzt nicht zu ersetzende, außerdem jederzeit beliebig zum Vortrag bereit autorisierte Verkaufsstelle:
Gustav Uhlig, Halle
untere Leipziger Straße, Fernruf 295.93
Gegründet 1850

Die Restbestände
der Firma
„Haus Offenbach“ früher Poststrasse 1
werden bis auf weiteres
zu jedem annehmbaren Preise
unberücksichtigt des Einkaufswertes im Laden-Lokal
Alte Promenade 7
ausverkauft!
Lederkoffer mit u. ohne Einrichtung, Damenschaschen, Beutel, Zigarren- und Zigaretten-Etuis, Schreibmappen, Nähnets, Reise-necessaires, Manicures, Brief- und Schein-laschen, Feilschasche, Rückenmappen, Leder-gürtel, Hosenträger, Hanzeln, Federetuis und Hunderteil etc. etc.
Besichtigung ohne Kaufzwang erbeten.

Adler-Schreibmaschinen
die unverwundlichsten
Siraschreibmaschinen
Über 333.000 in der ganzen Welt im Gebrauch
3 Modelle
Alleinvertreter für Halle und Umgegend:
Jaschke & Klautzsch
Alte Promenade 6
Telephon 24758 und 29068

Taschenreparieren.
Perücken
G. Niedermann, Halle,
Poststraße 1.
Julius Kege!
Steinweg 53 I. Etg
Fachgeschäft für
Musikapparate
Schallplatten
Günst. Zahlungsab-
Reparaturen
Fernruf 26564

Reparaturen
an Sprechapparaten u.
Stimminstrumenten
werden schnell u. billig
ausgeführt. Befand-
teile gebe billig ab.
Halle, Marktstr.
Ernst Herrschuh
Gegens. Chausseest.
S. v. v.
Spiegel
von 10 Mark an
G. Brose, Gr. Sandberg 8

Bestellen Sie noch heute Ihren
OPEL mit Kühnkarosserie
wenn Sie ihn zu Ostern haben wollen.
Otto Kühn - Halle
Telef. 26619. Merseburger Str. 151.

Tapeten billig
erstklassig
modern
in ganz enormer Auswahl
Grobes Lager in Gold- u. Tapetenstoffen
Wiedererte an Mengen u. Preise
gern zu Diensten
Otto Nordmann
Engros Tapeten-Spezial-Geschäft Einzelteil
Tel. 26180. Bernmannstr. 4, part. Tel. 26180.

Neu! Original Siegrid's Neu!
Thüringer Goldglöckchen
die reichtragendste frühest, gelblichgelbe Dalkartoffel. Eigenst sich auch sehr gut zum Ankeimen.
Thüringer Goldglöckchen
ermöglicht schon im Juni reiche Ernten schmackhafter Knollen.
Thüringer Goldglöckchen ist eine Kreuzung d. bek. Bonifacius u. der beliebt. Mühlhäuser Selektartoffel.
Thüringer Goldglöckchen ist frei von allen Kartoffelkrankh. - ernten und brachte in allen Bodenarten, auch schwere Lehmböden, reiche Erträge (150-200 Zentner pro Morgen).
1 Ztr. M. 12.— 1/2 Ztr. M. 7.—
1/4 Ztr. M. 4.—, 10-Pfd.-Postkolle M. 2.50.
Auf alle Aufträge, die auf diese Anzeige binnen 6 Tagen eingehen, gewähre ich 10% Rabatt. Versand nur bei froster Wetter. — Reichhaltige Preisliste unentgeltlich.
A. Siegfried, Grobfahrer-Erfurt 504
Thüringer landwirtschaftliche Zentral-Station und Samenkulturen

Offene Stellen
Wer Stellung in der
Landwirtschaft
sucht, als Inspektor, Feldwächter, ...

I. Etage
oder Barriere-Wohnung
ca. 100 qm groß, in bester Lage, ...

418 Bsp. Zwei-Fiber. Wagon
Jede gut erhalten, stark beladene, ...

Kindertreibpult
zu kaufen gesucht
Schiffelotte an
Kasseler Straße.

Heiratsgesuche
Gesellschaftsmann, 40 Jahre alt,
ledig, mit gutem Gehalt, ...

Zimmermädchen od.
einfache Stütze
die gut nähen und plätten kann.

Barriere-Wohnung
2 Stuben, Kammer, Küche von alt. ...

Stoerver-Wagen
616 PS. Baujahr 1914, Cardoid, ...

Paßstücke
Suche Gutspadung
ausfallend, mit 80000 Stk., ...

Heirat.
Frau, 26 Jahre alt, mit schönem
Aussehen und Barhant, ...

Mädchen
am liebsten v. Lande,
mit 12 bis 16 J., ...

Wohnungsaufst.
3 Zimmer, part., ge-
richtig gegen feuchte Räume ...

D-Krad
614, Type C 3, fast neu, mit allen
Erschönten, verkauft preiswert.

Paßstücke
Suche Gutspadung
ausfallend, mit 80000 Stk., ...

Heirat.
Solches Fräulein, 26 Jahre alt, mit schönem
Aussehen und Barhant, ...

Dienstmädchen,
für einfaß bürgertlich
Hausarbeit zum sofortigen
Antritt gesucht.

Wohnungsaufst.
3 Zimmer, part., ge-
richtig gegen feuchte Räume ...

zwei Hobelbänke
mit vollständigem Werkzeug zu verkaufen.

Paßstücke
Suche Gutspadung
ausfallend, mit 80000 Stk., ...

Heirat.
Solches Fräulein, 26 Jahre alt, mit schönem
Aussehen und Barhant, ...

Mädchen
am liebsten v. Lande,
mit 12 bis 16 J., ...

Wohnungsaufst.
3 Zimmer, part., ge-
richtig gegen feuchte Räume ...

zwei Hobelbänke
mit vollständigem Werkzeug zu verkaufen.

Paßstücke
Suche Gutspadung
ausfallend, mit 80000 Stk., ...

Heirat.
Solches Fräulein, 26 Jahre alt, mit schönem
Aussehen und Barhant, ...

Mädchen
am liebsten v. Lande,
mit 12 bis 16 J., ...

Wohnungsaufst.
3 Zimmer, part., ge-
richtig gegen feuchte Räume ...

zwei Hobelbänke
mit vollständigem Werkzeug zu verkaufen.

Paßstücke
Suche Gutspadung
ausfallend, mit 80000 Stk., ...

Heirat.
Solches Fräulein, 26 Jahre alt, mit schönem
Aussehen und Barhant, ...

Mädchen
am liebsten v. Lande,
mit 12 bis 16 J., ...

Wohnungsaufst.
3 Zimmer, part., ge-
richtig gegen feuchte Räume ...

zwei Hobelbänke
mit vollständigem Werkzeug zu verkaufen.

Paßstücke
Suche Gutspadung
ausfallend, mit 80000 Stk., ...

Heirat.
Solches Fräulein, 26 Jahre alt, mit schönem
Aussehen und Barhant, ...

Mädchen
am liebsten v. Lande,
mit 12 bis 16 J., ...

Wohnungsaufst.
3 Zimmer, part., ge-
richtig gegen feuchte Räume ...

zwei Hobelbänke
mit vollständigem Werkzeug zu verkaufen.

Paßstücke
Suche Gutspadung
ausfallend, mit 80000 Stk., ...

Heirat.
Solches Fräulein, 26 Jahre alt, mit schönem
Aussehen und Barhant, ...

Mädchen
am liebsten v. Lande,
mit 12 bis 16 J., ...

Wohnungsaufst.
3 Zimmer, part., ge-
richtig gegen feuchte Räume ...

zwei Hobelbänke
mit vollständigem Werkzeug zu verkaufen.

Paßstücke
Suche Gutspadung
ausfallend, mit 80000 Stk., ...

Heirat.
Solches Fräulein, 26 Jahre alt, mit schönem
Aussehen und Barhant, ...

Mädchen
am liebsten v. Lande,
mit 12 bis 16 J., ...

Wohnungsaufst.
3 Zimmer, part., ge-
richtig gegen feuchte Räume ...

zwei Hobelbänke
mit vollständigem Werkzeug zu verkaufen.

Paßstücke
Suche Gutspadung
ausfallend, mit 80000 Stk., ...

Heirat.
Solches Fräulein, 26 Jahre alt, mit schönem
Aussehen und Barhant, ...

Mädchen
am liebsten v. Lande,
mit 12 bis 16 J., ...

Wohnungsaufst.
3 Zimmer, part., ge-
richtig gegen feuchte Räume ...

zwei Hobelbänke
mit vollständigem Werkzeug zu verkaufen.

Paßstücke
Suche Gutspadung
ausfallend, mit 80000 Stk., ...

Heirat.
Solches Fräulein, 26 Jahre alt, mit schönem
Aussehen und Barhant, ...

Mädchen
am liebsten v. Lande,
mit 12 bis 16 J., ...

Wohnungsaufst.
3 Zimmer, part., ge-
richtig gegen feuchte Räume ...

zwei Hobelbänke
mit vollständigem Werkzeug zu verkaufen.

Paßstücke
Suche Gutspadung
ausfallend, mit 80000 Stk., ...

Heirat.
Solches Fräulein, 26 Jahre alt, mit schönem
Aussehen und Barhant, ...

Mädchen
am liebsten v. Lande,
mit 12 bis 16 J., ...

Wohnungsaufst.
3 Zimmer, part., ge-
richtig gegen feuchte Räume ...

zwei Hobelbänke
mit vollständigem Werkzeug zu verkaufen.

Paßstücke
Suche Gutspadung
ausfallend, mit 80000 Stk., ...

Heirat.
Solches Fräulein, 26 Jahre alt, mit schönem
Aussehen und Barhant, ...

Stahlfabrikbesichtigung Nordost besucht die Anatomie

Die erste der geplanten Exkursionen hat am vergangenen Sonntagvormittag stattgefunden. Sie führte die in großer Zahl erschienenen...

In einem Vorlesungssaal fand gestern abend in der... an der Nordoststraße die Rede...

Professor Holzig spricht in Halle. Der bekannte Altphilologe Prof. Hans Holzig wird am Dienstag, dem 1. März, abends 8 Uhr...

Konzert. Die Besetzung der Kammerlängeren Verard Ibsen (Sopran) und Ernst Franz (Fazion) findet im Rahmen einer Sonderveranstaltung...

Einmalige Bilderbesichtigung über das schöne Land Pohl und die deutsche Lot in Süd-Tiro... hält P. Dr. Gagemeyer am Mittwoch, dem 2. März, 8 Uhr...

Weinberg. Die Konzert- und Tanzveranstaltungen sowie das tägliche Programm ist aus der Anzeige dieses Blattes zu erfahren.

Josephischer Garten. Sonntag, den 27. Februar, nachm. 4 und abends 8 Uhr, Konzert des Halleschen Sinfonieorchesters. Das 17. Sinfonienkonzert am 3. März ist Ehrenabend für den Kapellmeister des Halleschen Sinfonieorchesters...

Sozial-Haus-Bräueri. Bei gleicher Besetzung der Veranstaltung unter Hans Lehmanns persönlicher Leitung findet am Sonntag nachmittag das herrliche Konzert mit außerordentlich vornehmester... statt. Die Leitung der Sozial-Haus-Bräueri kommt diesemmal mehreren Wünschen der Konzertbesucher nach und legt das Konzert in Form eines logischen...

empfohlen. Es sind fortlaufend etwa 600 per... emte alle Personen zu unterrichten...

Theater, Vorträge und sonstige Veranstaltungen.

Malchauskater. Am Montag nachmittag... wird die Reihe „Das Journal der Viebe“...

Ein Abend- und Quentabend der Kammerlängeren Verard Ibsen (Sopran) und Ernst Franz (Fazion) findet im Rahmen einer Sonderveranstaltung...

Einmalige Bilderbesichtigung über das schöne Land Pohl und die deutsche Lot in Süd-Tiro... hält P. Dr. Gagemeyer am Mittwoch, dem 2. März, 8 Uhr...

Weinberg. Die Konzert- und Tanzveranstaltungen sowie das tägliche Programm ist aus der Anzeige dieses Blattes zu erfahren.

Josephischer Garten. Sonntag, den 27. Februar, nachm. 4 und abends 8 Uhr, Konzert des Halleschen Sinfonieorchesters. Das 17. Sinfonienkonzert am 3. März ist Ehrenabend für den Kapellmeister des Halleschen Sinfonieorchesters...

Sozial-Haus-Bräueri. Bei gleicher Besetzung der Veranstaltung unter Hans Lehmanns persönlicher Leitung findet am Sonntag nachmittag das herrliche Konzert mit außerordentlich vornehmester... statt. Die Leitung der Sozial-Haus-Bräueri kommt diesemmal mehreren Wünschen der Konzertbesucher nach und legt das Konzert in Form eines logischen...

Sozial-Haus-Bräueri. Bei gleicher Besetzung der Veranstaltung unter Hans Lehmanns persönlicher Leitung findet am Sonntag nachmittag das herrliche Konzert mit außerordentlich vornehmester... statt. Die Leitung der Sozial-Haus-Bräueri kommt diesemmal mehreren Wünschen der Konzertbesucher nach und legt das Konzert in Form eines logischen...

Abereinsprechend

Abereinsprechend... Abereinsprechend... Abereinsprechend...

Abereinsprechend... Abereinsprechend... Abereinsprechend...

Abereinsprechend... Abereinsprechend... Abereinsprechend...

Abereinsprechend... Abereinsprechend... Abereinsprechend...

Abereinsprechend... Abereinsprechend... Abereinsprechend...

Abereinsprechend... Abereinsprechend... Abereinsprechend...

Abereinsprechend... Abereinsprechend... Abereinsprechend...

Abereinsprechend... Abereinsprechend... Abereinsprechend...

Abereinsprechend... Abereinsprechend... Abereinsprechend...

Abereinsprechend... Abereinsprechend... Abereinsprechend...

Abereinsprechend... Abereinsprechend... Abereinsprechend...

Abereinsprechend... Abereinsprechend... Abereinsprechend...

Abereinsprechend... Abereinsprechend... Abereinsprechend...

Abereinsprechend... Abereinsprechend... Abereinsprechend...

Abereinsprechend... Abereinsprechend... Abereinsprechend...

Abereinsprechend... Abereinsprechend... Abereinsprechend...

Persil für Wollwäsche! Waschen Sie Ihre farbigen Wollsachen in einfacher kalter Lauge. Persil sichert sorgsamste Säuberung.

Serialize Tage

Table with columns: Serie I, Serie II, Serie III, Serie IV, Serie V. Each column lists 'Anzahl' and 'Ulster und Paletots' with prices.

Bitte beachten Sie die Preise, die wir Ihnen in dieser Veranstaltung bieten! Trotz dieser Billigkeit verkaufen wir nach wie vor auf Teilzahlung Nützen Sie die enormen Vorteile der Veranstaltung aus

Advertisement for Franz Mehner, Halle, Neumarktsstraße 6 + Merseburg, Weißenfeser Straße 7. Includes prices for Anzüge (Suits) in various sizes.

Advertisement for Gute Bauernhüte Gummiband für Strumpfhalter. Includes details about the product and contact information.

Advertisement for Billige gute Autos. Features a Hansa-Loyd Chassis 2750.- M. and a 11er Lastwagen 3000.- M.

Advertisement for Franz Mehner, featuring a large image of a man in a suit and contact information for Halle.

Vertical advertisement for Teiders & Oberhaus, featuring various products like Speiseeis and Schokolade with prices.



Wege zur Förderung der Sozialpolitik. Regelung der Zulassung der Rechtsanwälte + Annahme des Justizetats.

Deutscher Reichstag.
278. Sitzung, Freitag, 25. Februar 1927.
Vizepräsident Esser eröffnet die Sitzung um 9 Uhr.

Die zweite Lesung des Haushalts des Reichsjubiläumministeriums wird fortgesetzt. Zunächst nimmt

Abg. Emminger (Bayr. V-P) spricht dem Justizminister und seinem Staatssekretär das Vertrauen aus. Der Redner spricht sich mit einem gewissen Bedauern über die in den letzten Jahren eingetretene Abnahme der Zahl der Rechtsanwälte aus. Er wünscht, daß die Zahl der Rechtsanwälte sich wieder erhöhen möge.

Die erweiterten Schöffengerichte und die jüngsten Schwurgerichte könnten jeder Kritik standhalten. Unter Tausenden von Mitgliedern eines Standes könne auch einmal ein räudiges Schaf sein.

Wenn man einen ebenso rüden Maßstab an das Parlament anlegen wollte, so würde man auch auf harter Kritik Anlaß haben. Der Redner weist auf seine Beobachtungen als Verteidiger wie als Staatsanwalt hin. Da seien die Schwurgerichte nicht imlande gewesen, trotz der Rechtsbehörden die zahlreichen Fragen zu beantworten. Die Fragestellung sei oft ein Kreuz für alle Beteiligten.

Das alte Schwurgericht habe, nach dem Ausdruck eines angesehenen Münchener Juristen, die Schuld und die Strafe, damit auch die Fähigkeit der Richter und der Juri unanwandelbar auszusprechen.

Die Rechtsprechung müsse sich — selbst bei Gemeinbescheiden der Richter — stets auf den Boden der Gesetzgebung stellen, sonst trete eine völlige Auflösung der Verhältnisse ein. Sogar der Reichspräsident habe sich auf ein Schwören der Richter verlassen. Die Rechtsprechung in der Aufwertungstrage habe außer, daß die Rechtsprechung der Richter sich nicht in der Lage sehe, anstatt 10 bis 15 zu sprechen zu müssen. Der Redner wünscht sich dann gegen den Vorstand der Würdigung und Kraft für notwendig erklärten Lehrertrag der Zulassung der Länder auf das Reich.

Damit ist die allgemeine Ansprache erledigt. Bei der Einzelberatung wendet sich **Abg. Söllner (Komm.)** als Vertreter der Staatssekretäre Jol. der als Vertreter der reaktionären Bestrebungen für zahlreiche Beschlüsse die eigentliche Verantwortung habe. Die Übertragungen müßten den geschulten Beamten übertragen werden, dann wird wenigstens die Gesundheit der Frauen nicht gefährdet. Man kann die Frauen nicht zwingen, elende Kinder in die Welt zu setzen. Der § 218 ist ein Klaffenstück gegen das Proletariat.

ausstellen ist, daß aber die Zulassung unterbleibt, was das Präsidium des Oberlandesgerichts der Zulassung im Interesse der Rechtsprechung widersteht. Diese Regelung soll am 1. Januar 1928 in Kraft treten. Die Landesjustizverwaltungen sollen jedoch Vorarbeiten erledigen können, nach denen mit Wirkung bis zum 31. Dezember 1925 die neue Regelung auf einen Teil der bei der Amtsprüfung zugelassenen Rechtsanwälte beschränkt wird. Der demotische Antrag, nach dem das Präsidium des Oberlandesgerichts nur aus Gründen widersprechen kann, die nicht in der Revision der Amtsprüfung liegen, wird abgelehnt. Damit ist die Beratung des Justizetats erledigt.

Reichsarbeitsminister Dr. Brauns: In der Reichszeit und in der Inflationszeit haben wir in der Sozialpolitik immer nur Maßnahmen getroffen, die den Angehörigen der Gewerbetreibenden und Arbeiterklasse zufließen mußten. Leider der gegenwärtigen Not darf man aber die Zukunft nicht vergessen. So sind wir auch in der Frage der Gewerkschaften tätig. Ich habe schon oft gesagt, daß die Arbeit der Wirtschaft ihren Antrieb gäbe.

Auch innerhalb der Produktion und unternehmenden Erwerbsleistung, so führt der Minister fort, sind im vergangenen Jahre Verbesserungen und Verbesserungen eingetreten. Dennoch wird das wirkliche Ziel der Erwerbsleistung, dem Arbeitnehmer nicht nur ein gewisses Einkommen zu verschaffen, sondern ein solches, die in einem angemessenen Verhältnis zu seinem Lohn steht, nur von einer Arbeitslosenversicherung erreicht werden können. Der Entwurf eines Gesetzes über Arbeitslosenversicherung liegt dem Reichstag vor. Damit ist der Schlüssel an das große, vor mehr als vierzig Jahren begonnene Gebot der deutschen Sozialversicherung.

Abg. H. (Komm.) fragt, ob die Sozialversicherung zur Zeit erforderlich, nach der Minister ohne Arbeitslosenversicherung auf etwa drei Milliarden an. Er hebt die Kosten der Arbeitslosenversicherung hervor, die sich nicht genaueres sagen. Der Minister wendet sich gegen diejenigen, die immer wieder einen Unterschied zwischen Wirtschaft und Sozialpolitik feststellen zu können glauben, und betonte, daß die Arbeitskraft nicht unter die Güter eines einseitigen Augenblicks in den Kontabilitätsrechnungen, sondern auch unter die einer dauernden wirtschaftlichen Produktion zu rechnen seien.

Die Aufgabe sei besonders dadurch außerordentlich ergründet, daß wir heute etwa 3 1/2 Millionen Erwerbsfähige mehr haben als vor dem Kriege, daß aber die Wirtschaftslage im Ausland noch nicht in dem gleichen Ausmaß gelitten seien wie die Produktionsmöglichkeiten.

Der Minister ging dann auf die Frage der Bedeutung des Binnenmarktes ein, deren Erkenntnis sich immer weiter verbreite. Er betonte, daß es gelungen sei, das Tariflohnniveau der beschäftigten Arbeiter durch die letzten Krisen des Jahres 1926 im wesentlichen zu halten. Auch die landwirtschaftliche Siedlung sah der Minister als ein wichtiges Mittel zur Hebung der landwirtschaftlichen Produktion an. In diesem Sinne hat der Reichstag Mittel zur Verfügung zu haben. Auf dem Gebiete der

Wohnungslosigkeit hält er einen allmählichen Abbau der Zwangswohnungslosigkeit für erforderlich, der aber in seinem Tempo sich nach dem Zuwachs an Wohnungen richten müßte.

Aber auch eine Erhöhung der gesetzlichen Miete erklärt er für unannehmlich, selbst jedoch, daß eine Herabsetzung der Kooperationskosten durch Vermieden werden müßte, daß man Ökonomie und Fürsorgeunterstützungen der geringsten Miete annehme.

der wertigsten landwirtschaftlichen Pächter. Aus den Parteien liegen zahlreiche Anträge zu vielen von der Zentralbehörde über das Arbeitsbeschäftigungsprogramm beantragt der Volkswirtschaftliche Ausschuss Entschlüsse für eine härtere und schnellere Durchführung dieses Programms, nämlich bei der Einbindung und Fort und beim Wohnungsbauprogramm.

Abg. Hoch (Soz.) polemisiert gegen die Sozialpolitik des Reiches und des Kaiserreichs. Nach der Revolution ist es dem Volkswirtschaftlichen Ausschuss möglich gewesen, die Interessen der Arbeiter wahrzunehmen. Später aber wagte sich die Unternehmlichkeit wieder hervor und arbeitete denotem. Da der Schicksal der Arbeiter in angemessener Weise erfüllt worden ist, erscheint durchaus zweifelhaft. Die höheren Löhne werden

Hat der Bauer Geld, hat's die ganze Welt!

Preußischer Landtag.
254. Sitzung am Freitag, den 25. Februar.
Das Haus erledigt eine Reihe kleinerer Vorlagen und stimmt dabei einer Entschließung des Hauspräsidenten zu, die das Staatsministerium zuzurück zu geben.

Verhandlungen über eine Neuordnung der Arbeitsbeschäftigungsordnung einzutreten und diese so zu beschleunigen, daß mit der Verabschiedung des endgültigen Finanzgesetzes auch die Revision der Arbeitsbeschäftigungsordnung abgeschlossen ist.

Der Minister äußert seine Bedauern über die Verzögerung der Neuordnung der Arbeitsbeschäftigungsordnung. Er betont, daß die Neuordnung der Arbeitsbeschäftigungsordnung ein wichtiger Bestandteil der Wirtschaftsreform sei. Er hofft, daß die Neuordnung der Arbeitsbeschäftigungsordnung in der nächsten Zeit abgeschlossen sein wird.

Der Pachtvertrag sei auszuführen, weil die Pächter einen wesentlichen Teil der landwirtschaftlichen Produktion darstellen. Es ist die Aufgabe der Regierung, die Interessen der Pächter zu schützen. Die Regierung sollte Maßnahmen ergreifen, um die Pächter vor den Risiken der Landwirtschaft zu schützen.

Abg. H. (Komm.) meint, die Steuerentlastungen würden in diesem Jahre wichtiger sein als in den vorhergehenden Jahren. Die Regierung sollte Maßnahmen ergreifen, um die Steuerentlastungen zu beschleunigen. Die Regierung sollte auch Maßnahmen ergreifen, um die Interessen der Pächter zu schützen.

Abg. H. (Komm.) meint, die Steuerentlastungen würden in diesem Jahre wichtiger sein als in den vorhergehenden Jahren. Die Regierung sollte Maßnahmen ergreifen, um die Steuerentlastungen zu beschleunigen. Die Regierung sollte auch Maßnahmen ergreifen, um die Interessen der Pächter zu schützen.

Abg. H. (Komm.) meint, die Steuerentlastungen würden in diesem Jahre wichtiger sein als in den vorhergehenden Jahren. Die Regierung sollte Maßnahmen ergreifen, um die Steuerentlastungen zu beschleunigen. Die Regierung sollte auch Maßnahmen ergreifen, um die Interessen der Pächter zu schützen.

den Arbeiter durch höhere Mieten wieder abzugeben. Zeitlich sind große Ausparierungen im Bauwesen, so lange noch in beträchtlichem Maße Arbeitslosigkeit herrscht. Ob die jetzige Arbeiterzeitsituation sich ändern wird, ist sehr fraglich. Der Arbeiterminister muß ein Mittel für die Arbeiter, nicht gegen sie sein. (Zuruf rechts: Wollen Sie behaupten, daß er gegen die Arbeiter ist?) Es kommt nicht allein auf den Willen, sondern auf das Können an. Die Sozialdemokratie wird sich stets mit allen Kräften für einen ausbreitenden Arbeitsnachlass einsetzen. (Lob, Beifall bei den Sozialdemokraten.)

Darauf werden die Beratungen abgebrochen. Nächste Sitzung: Samstag 1 Uhr. (Deutscher Reichstag) — Eintrag des Arbeitsbeschäftigungsprogramms — Schluß gegen 7 Uhr.

Abg. Wittich (Soz.) weist die Anträge der Reichsregierung gegen die Sozialpolitik zurück. Er betont, daß die Sozialpolitik der Reichsregierung nicht den Interessen der Arbeiter entspricht. Er fordert, daß die Sozialpolitik der Reichsregierung den Interessen der Arbeiter entsprechen sollte.

Abg. Diet (Str.) befragt die Regierung über die Maßnahmen zur Förderung der Weinbaubetriebe. Er betont, daß die Weinbaubetriebe in den letzten Jahren sehr zurückgegangen sind. Er fordert, daß die Regierung Maßnahmen ergreifen sollte, um die Weinbaubetriebe zu fördern.

Abg. H. (Komm.) meint, die Maßnahmen zur Förderung der Weinbaubetriebe sollten in der nächsten Zeit abgeschlossen sein. Er fordert, daß die Regierung Maßnahmen ergreifen sollte, um die Weinbaubetriebe zu fördern.

Abg. H. (Komm.) meint, die Maßnahmen zur Förderung der Weinbaubetriebe sollten in der nächsten Zeit abgeschlossen sein. Er fordert, daß die Regierung Maßnahmen ergreifen sollte, um die Weinbaubetriebe zu fördern.

Abg. H. (Komm.) meint, die Maßnahmen zur Förderung der Weinbaubetriebe sollten in der nächsten Zeit abgeschlossen sein. Er fordert, daß die Regierung Maßnahmen ergreifen sollte, um die Weinbaubetriebe zu fördern.

Abg. H. (Komm.) meint, die Maßnahmen zur Förderung der Weinbaubetriebe sollten in der nächsten Zeit abgeschlossen sein. Er fordert, daß die Regierung Maßnahmen ergreifen sollte, um die Weinbaubetriebe zu fördern.

Abg. H. (Komm.) meint, die Maßnahmen zur Förderung der Weinbaubetriebe sollten in der nächsten Zeit abgeschlossen sein. Er fordert, daß die Regierung Maßnahmen ergreifen sollte, um die Weinbaubetriebe zu fördern.

Der Grundstein

zu einem sorgenfreien Lebensabend wird durch beharrliches Sparen gelegt!
Es ist daher ratsam, nicht nur für die Gegenwart, sondern auch für die Zukunft zu sorgen.
Ihre Rücklagen steigern sich durch Zinsen und Zinseszinsen, wenn Sie sich ein **Sparkonto** anlegen bei der

Sparkasse der Stadt Halle

Rathausstraße 5,
Große Braunerstraße 3a und Landwehrstraße 25 (Riebedplatz)
Annahme von 1 RM. an gegen günstige Verzinsung.
Für kleinste Rücklagen werden heimparbischsten Kosten ausgerechnet.
Kassenstunden: Wochentgl. von 8 bis 12 Uhr und außer Mittwoch und Sonnabend auch nachm. von 3 bis 5 Uhr.
Vermittlungsgeselle für die öffentliche Lebensversicherung, Reisegepäckversicherung und Schiffs-, Luft- und Feuerversicherung.



Kohlenkomitor G. m. b. H.
verl. Königstraße
(Alter Thür. Bahnhof)
Fernruf 23880 und 22398
prompt frei Haus jede Menge



Nähmaschinen

in großer Auswahl
Günstige Zahlungsbedingungen
Gustav Lerche
Kl. Ulrichstr. 33 - ge-r. 1894
Eigene Reparaturwerkstatt.

Gelegenheitskauf!

Büfett 160 Br. und Kredenz nur 388 RM
Büfett 180 Br. und Kredenz nur 415 RM
Auswählisch 70 RM, Lederstühle 18 RM
Bücherschrank 54 RM, Schraubtisch 88 RM
alles dunkel reich.
Schlitzzimmer von 500 RM bis 1200 RM
Küche, Isoliert, Linooleum, 7 tellig 185 RM
Flurgarderoben " " " " 40 RM
wie alle Einzelmöbel in gediegener,
moderner Ausführung zu bekannt aller-
billigsten Preisen.

S. Rosenbergl
21 Gelstraße 21.

Zum Schmucke des Heims!
Die neuesten Erzeugnisse in
Gardinen
Garnituren, Stores, Decken etc
Unerreicht in
Auswahl, Qualität, Billigkeit

Methner
Vertrieb von Erzeugnissen sächsischer
Sardinen-Fabriken Georg Methner & Co.
LEIPZIGER-STR
AM LEIPZIGER TURM

Indian-Motorräder

350 ccm 1 zyl.	RM. 1450.-
596 " 2 " "	" 1930.-
1000 " 2 " "	" 2300.-
1206 " 2 " "	" 2400.-

einschl. elektr. Licht, Horn und Ballonreifen, ab hier.
Auf Wunsch 12 monatliche Teilzahlung.

Vertretung: **P. U. R. Krostewitz, Halle (S.)**
Rudolf-Haym-Straße 37. Fernsprecher 23867.
Kraftfahrzeug-Reparatur, Ersatz- und Zubehörteile,
Öl- und Benzin-Deget.

**Industriegelände,
Lagerplätze
mit Anschlußgleis**
günstige Lage, Nähe Güterabfertigung
Halle a. S., zu verkaufen od. zu vermieten
Halleische Bahn- und Terraingelände
Halle - Diemitz

**Sandlochner
Lademechanik**
kaufen Sie im Spezialgeschäft
Swindroff Pintzsch
Steinweg 18 gegenüber der Jacobstraße.

Radio
Anlagen komplett
sowie Zubehör
Karl Hinger
Magdeburger Str. 67
Reparaturen
Akkumulatoren-
Ladestation

Jetzt mit Vierrad-Bremse

Während eines Viertel-jahrhunderts und länger hat OLDSMOBILE seine Versprechungen mit nie schwankender, fortschrittlicher Politik gehalten. Jede Neuheit wurde von OLDSMOBILE aufgenommen, sobald deren Wert und deren praktische Gebrauchsfähigkeit erwiesen waren. Entlüftung des Kurbelwellengehäuses, Oelfilter, zweifacher Luftreiniger, doppelte Kühlung und harmonischer Ausgleich finden sich unter den imposanten neuen Verbesserungen und Verfeinerungen.

Jetzt ist, um den Wert des OLDSMOBILE noch zu erhöhen, als weitere Verbesserung zu erwähnen eine kräftige, zuverlässige und vollkommen ausgleichende Vierrad-Bremse.
So rangiert OLDSMOBILE jetzt, trotz seines erstaunlich niedrigen Preises, auch in der Konstruktion der kleinsten Details, auf der gleichen Höhe mit anderen erstklassigen, kostspieligen Sechszylinderwagen.

Metallbetten
Stahlmatr., Kinderb., gütst. an Priv. Kat. 279 fr. Eisenmöbellab. Stahl-Thür.
Pianos baut man gut im geschlossenen bei **Mosander & Co.**
Jg. 1832. Louis Promenade 1a (an den Sandwischen Anlagen)

Sonnen
Schutzscheiben
Autoscheiben
alle Glasstärken, schnell Anfertigung
Brunner & Brandt
Halle (Saale)
Schmeerstraße 13 - Fernruf 238 20

Aufbügeln
Anzüge, Kostüme, Mäntel
nur 1,50 M.
Freie Abholung und Anfertigung.
Ausbessern, Umbändern und Weben.
Anfertigung von Herren- und Damen-Garderobe von 70 Mark an
bei zugebrachten Stoff von 40 Mark an.
Schulung gestattet.
H. Dreie, Halle, Riebedplatz 1a
Wagholzerei, Ulladen. Tel. 226 62.

OLDSMOBILE

Product of GENERAL MOTORS

Bahnspedition
ZILLMANN & LORENZ
Delitzscher Str. 50 u. 68
Beförderung von Fracht-, Eil- u. Expressgut von u. zur Bahn.
Reisegepäckbeförderung von und zu allen Zügen.
Internat. Spedition - Zollabfertigung - Versicherung
Spezialabteilung für Möbeltransporte
Wohnungstausch!
Fernruf 27521 Fernruf 27801

Schloßkrabe
Rieh. Heinze, Halle (Saale), Halle: Große Ulrichstraße 40
Fernsprecher 20143

Bankhaus Paul Schauseil & Co.
Poststr. 14 (Ecke Rathausstr.) Halle (Saale) Poststr. 14 (Ecke Rathausstr.)
Bitterfeld · Delitzsch · Eilenburg · Döben · Gräfenhainichen · Zschornowitz
Gewährung von Vorschüssen gegen einwandfreie Sicherheiten
Annahme von Bareinlagen · An- und Verkauf von Wertpapieren
Vermietung v. Stahlkammerfächern · Einlösung v. Zinsscheinen
Vermittlung erststelliger Hypotheken

Tapeten
NEUHEITEN 1927
in anerkannt großer Auswahl zu billigsten Preisen
von 25 Pfennigen an
Walter Sommer
TAPETEN LINOLEUM
Leipziger Straße 32 - Fernruf 23362
Die neue Karte muß jeder Kunde sehen



Tonschöne, kleine Ritter-Flügel unübert. in Tonfülle, d. Entzück. d. Pianist.

Ritter-Pianos 99 Jahre bestehende Qualitätsmarkte L.Bill Preis n. u. gebraucht

Harmoniums Mannborg u. Hinkel vom Guten das Beste.

Sprech-Apparate aller Systeme

Electrola das musikal. Ereignis

Ultraphon unvergleichl. im Ton

Vox Grammophon und andere

Schallplatten in reichster Auswahl stets d. neuest. Schlag Genst. Zahlungsbed.

Piano-Ritter Halle a. S. Leipziger Straße 73.

Elektr. Licht Kraft-Anlagen Beleucht.-Röhr Motore Wilh. Schacher Gr. Braubaustr. 23 Telephon 24923.

Rachel Öfen transport. Kachelöfen billig.

Umschwen von Kachelöfen Reparaturen, Reigen, Wartsch. Schmelzher, Schillerstraße 14, Fernruf 288 60.

Ausstellung von Metallbetten



Ab Sonnabend, den 26. Februar stellen wir in unseren Schaufenstern sowie im Innern unseres Geschäftshauses eine große besonders schöne Auswahl fertig garnierter

Metall-Bettstellen

zur gefl. zwanglosen Besichtigung aus

In Verbindung damit zeigen wir Gardinen / Teppiche / Bettwäsche und zwar wiederum das Beste zu niedrigen Preisen!

Weddy - Pönicke u. Steckner A.-G.

Halle (S.) Leipziger Straße 6 Gegr. 1865

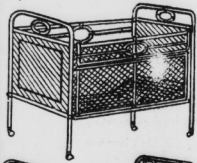

Kinderbettstellen auch in Holz

Alleinverkauf für Steiner's Paradies-Betten

Eigene Matratzen-Fabrikation

Stegdecken - Daunendecken - Bettfedern Fertige Betten

Plissees in allen modern. Ausführungen

Hohesamt Längelichte, Weißlackerei-Knopflicher Zickeln-Stoßknöpfe in sauberer schöner Ausführung. Gelegene Rösche werden ohne Zerrissen neu aufgedruckt. Billige Preise.

Gustav Lerche Kl. Ulrichstr. 33. Gegr. 1894. Tel. 2811. Modernsteinigerichte Plisseeanstalt

Billige böhmische Bettfedern

1 Rillo graue gefüllte 200 g., halbbeste 204. - weiße 206 g. - u. 208 g. - u. 210 g. - beste Sorte 212 g. - u. 214 g. - Berlin portofrei, sollfrei geg. Nachf. Müll. frei. Immittal u. Rücknahme gestattet. Beschrift. Gabel, Sobes Str. 150 b. Bitten, 280101.

Bruchleidende

Lassen Sie sich nicht irre führen. Oberst Wapfende D. H. P. a., D. H. G. W. ohne Federdruck, ohne Schenkelriemen ist bei Band, was Sie jüden. Solten Sie Beratung. Halle: May's Banenhaus, Glauchert Straße 71a, 6. - 8 bis 11 Uhr. Merseburg: Th. Ebert Nachf., Arntensplatz, Entenplan 13.

Räucherspäne - Hartholz

Spezialgeschäft Deiltscher Straße 75a (Ecke Freiholdler Straße)

Prompel Belieferung 5 Min. v. Schlachthof

Pailabona-Puder

reinigt und entfettet das Haut auf trockenem Wege, macht schöne Figur, besonders gut eignet für Bei Tanz u. Sport unentbehrl. Zu haben in Dosen von 1 M. an in Friseurgeschäften, Parfümerien, Drogerien u. Apotheken. Nachahmung weise zurück!

Frühjahr, Sommer - Saison - Mode - Alben

sowie alle Modenzeitungen des In- und Auslands, einzeln und im Abonnement, empfiehlt Kurt Wolde, Buchhändler, Halle, Steinweg 26, Fernruf. 24124.

Steuerberatungen

Jänide, Halle, Kleine Braubaustr. 7, Tel. 28 956

Beste Möbel für Sie!
Paul Danneberg
Reichhaltige Auswahl! Sehr günstige Preise
Lieferung nach auswärts franko



G. Pauly + Kohlen-Großhandlung
Fernsprecher 26650 Halle (Saale) Thüringer Straße 16

Miebed-Britetts **M+W** **Miebed-Grude-Röke**
Braunkohle / Steinkohle / Brechkohls
Kassprekheine / Brennholz

Die größte Freude der ganzen Familie
ist ein **Sprechapparat**
auch in Schrankform von **H. Prophete Rannischestraße 15**

Schallplatten
elektrisch aufgenommen, in allen Preislagen und reichster Auswahl

Nähmaschinen
„Vertina“ „Viktoria“ „Dürkopp“
hervorragend in Qualität und Leistung

Fahrräder
„Görcke“, „Opel“ und andere Marken
Alle Reparaturen fachmännisch und gut
Anzahlung 20.- Mk. - Wochenrate 3.- Mk.

Seydlitz - Lyzeum
Karlstraße 6.

Durch die baldige Eröffnung unseres neuen Schulgebäudes sind wir in der Lage, zu Ostern in allen Klassen **Grundschule und Lyzeum mit Obersekundareife** noch einige Schülerinnen aufzunehmen.

Sprechstunde 11-1 Uhr.

Dr. Helene Henze.
Erika Förster geb. Ballien.

Vondnemanns Möbel
nur solange Vorrat

Gibt eichenes Schlafzimmer

2 Bettstellen mit Patent-Matratzen
2 Nachtschilde mit Marmor
1 Waschtisch mit Marmor u. Spiegel
1 Spiegelkasten, 150 cm breit m. Spiegel
2 Stühle
1 Handtuchhalter

685.- Mk.
Schöne Form. Solide Arbeit.

Möbel-Sabrik W. F. Pollack
Große Ulrichstraße 3.

Zur bevorstehenden Konfirmation
empfehlen wir unter reichhaltiger Auswahl an **Evgl. Gesangbüchern** von der einfachsten bis zur besten Ausführung (Auf Wunsch erfolgt Namensaufdruck)

Büchertube der „Allgemeinen Zeitung“
Rannischstr. 10 Tel. 24646

Durch den Charakter eines ausgesprochenen Wirtschaftsblattes, des führenden in ganz Bayern und Süddeutschland, u. a. Veröffentlichungsorgan des Bayerischen Staatsministeriums für Handel, Industrie und Gewerbe, offizielles Organ der Handelskammer München, Regensburg, Passau usw., des Bayerischen Handelskammertages, des Bayerischen Industriellenverbandes, der Vereinigung der bayerr. Arbeitgeberverbände u. s. w., offizielles Nachrichtenblatt fast sämtlicher bayerischer Wirtschafts-, Industrie- und Exportorganisationen

bieten sich Ihnen bei Insertion glänzende Erfolgsmöglichkeiten, denn Sie erreichen in Süddeutschland alle die Kreise, die Sie suchen! Sie sind auch stets ausgezeichnet unterstützt über sämtliche allgemein interessierende Wirtschaftsfragen, Steuer und Recht, Export, Wirtschaftspolitik, Sozialwirtschaft u. s. w. Bestellen Sie deshalb noch heute (Abonnementspreis M. 3,60 pro Quartal) die **Bayerische Industrie- und Handelszeitung** (Süddeutsche Wirtschaftszeitung) Verlag F. v. Meyer, O. u. M. H., München, Seisenstraße, 9, Fernruf 59301 und 59317

Monogramme
süßlich sauber und preiswert
Kato Körner Sternstr. 109p.

Lapezieren
Der Rolle 45 Bl., sowie Finirecharbeiten u. Einleumungen billig. Zohn, Halle, Schillerstraße 17.