







Kapitän Feely, der kleinste Elefantendompfeur.

Ein Zirkusleben vor 50 Jahren

Der hat noch nicht in der von kleinem... kleinsten Elefantendompfeur...

beidenden Feely Brothers dem Direktor... veranlassen vermochte...

Unter den Elefanten befand sich auch... besonders reiches Exemplar...

Schreien des Knaben sofort die Programm... indische Küsslinge waren...

Was die mannigfaltigen anderen Abenteuer... feynen Feely ist an bemerkswertere...

Feely und der Regier stiegen wieder an... wo alles noch wie vor in freudigsten...

„Er wird das Würmbchen auffressen“,... meinte der Bootsmannt...

„Wie geringe Furcht hat er“,... sagte der Wirt...

Der Wirt sah sich ein unheimliches... nur aus, gehörte aber aufs Wort...

Epochen bereits weit draußen im Aegean... einen Ausflug war nicht mehr zu denken...

Die Sonntage der Nikitina

Von Gerhard Stabel.

Salon in Moskau. So etwas gibt es... noch. Hätte man geglaubt...

In dem großen Salon von Moskau... Sonntagabend einer Nacht...

Büchern aufgereicht sind. Dazwischen... Gemälde aller großen geistigen...

Ein Kringel herrscht. Die Vorlesung... beginnt. Alles was an wichtigen...

Vor 200 Jahren wurde General v. Steuben geboren.

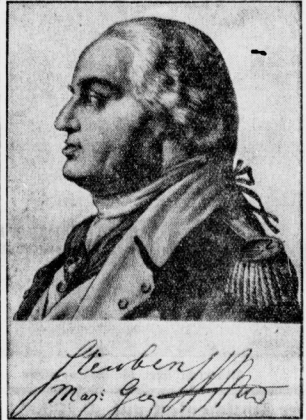

Friedrich Wilhelm v. Steuben, der große deutsch-amerikanische Freiheitskämpfer...

So schön sieht man den Dornier-Riesen selten.

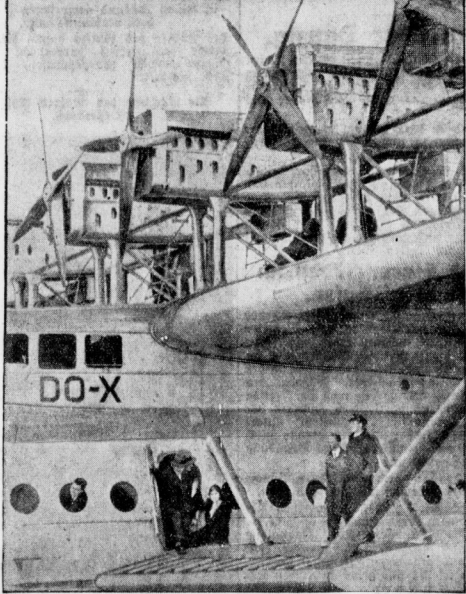

„DO-X“ bei der Landung im englischen Hafen Southampton. Der riesige Rumpf...

brechen und den Menschen zum Freiwillig... werden lassen. Vor ein paar Jahren...

Jahr 1882 — in der schottischen Stadt... Sitzungsperiode, brach während...

Konkurrenz für die Polizei.

Zur Bekämpfung der zu häufig an... tretenden Insektenplagen bedient man...

Erhält Erzbischof Ederblom-Opfala...



Erzbischof Ederblom-Opfala, der Führer der Bewegung zur Vereinigung...

Auch gewisse Algenarten, die ihre Eier... auf den Rücken von Mangen legen...

2000 Spähen machen eine Europareife.

rund zehntausend Newporter Spähen... haben gratis und franco an Bord...

folgendermaßen: Sie hatten sich einen Tag... lang auf einem neben der „Olímpia“...





Aus der Stadt Halle
Neue Gefinnung.

Der Landesbeirat Sachsen-Anhalt des Bundes Deutscher Arbeiter und Reichsverband Industrieller und Bauunternehmer in Sachsen-Anhalt-Erziehungen veranstalteten in dieser Woche einen Vortragsabend über „Neue Bauaufzinnung und evangelischer Kirchengang“.

In der Zeit, auf die neue Gefinnung kommt es an. Die Menschen sind auf allen Gebieten des Intellekts und der Materie müde geworden. Eine Verwaldoffnung der inneren Kräfte der Seele, des Gemüts, des Gefühls, des Willens muß sich notwendigere Wege rächen.

Auf die Gefinnung kommt es an, auf die innerliche, reinliche Gefinnung und Gefinnung des Menschen, aus der heraus er handelt, weil er dieser Gefinnung verantwortlich ist und verantwortlich bleibt.

Daran will uns der Vorkauf erinnern, der seitdem in dieser Woche, wie ein rasender Strömung emporwacht und in den Strömern unserer Tage und unserer Wege es hintritt: „Wachet auf! Wendet euren Sinn!“

Nein Mensch kann leben ohne stille Stunden, in denen er sich auf sich selbst bezieht und in der Stille in die Tiefe geht. Nur durch die Tiefe der Selbsterkenntnis geht es zur Höhe der Gotteserkenntnis.

Manfred Roenneke.

Neue Zehn- und Zwanzigmarktscheine.

Die Reichsdruckerei beschäftigt sich gegenwärtig mit der Fertigung neuer Banknoten, bei deren Herstellung man sich neben dem Wasserdruck jetzt auch wieder des Stahl- und Kupferdrucks bedient.

In Moskau sicher.

Der Dekorationsmaler Erich Schmidt, der am 1. April wegen Beteiligung an der Fälschung des Jungfalschmieders Edin Wäinänen zu 2 1/2 Jahren Gefängnis verurteilt worden ist, aber am 24. Juni aus der Haft entlassen konnte, befindet sich nach den Ermittlungen in Moskau.

Revision Winklers.

Im Gieseler Arbeitsamtsprozeß hat der Angeklagte Winkler gegen das Urteil der Strafammer in Halle (Saale), das auf zwei Jahre

Gefängnis, 3000 RM Geldstrafe oder weitere 3 Monate Gefängnis und drei Jahre Ehrverlust lautet, Revision eingelegt. Der die Verurteilung des Angeklagten wohl vermerkende Spruch ist rechtskräftig geworden.

Ehrenkompanie für Stahlhelmführer Graf Eulenburg.

Wie uns die Pressestelle des Stahlhelms noch mittelt trifft der ostpreussische Stahlhelmführer Graf Eulenburg bereits am Sonntag in Halle ein. Der Saaltaga Halle wird diesem verdienten Führer eine Ehrenkompanie am Bahnhof stellen und damit dokumentieren daß der Stahlhelm über-

Die Voraussetzungen einer allgemeinen Preisentung.

Bedeutende Tagung des Gesamtvorstandes des Mitteldeutschen Handwerkbundes.

In diesen Tagen traten der Gesamtvorstand und die Vorsitzenden der fünf Landesverbände des Mitteldeutschen Handwerkbundes mit den Landesverbänden des mitteldeutschen Handwerks im Reichstag und in den Landtagen von Preußen, Anhalt, Thüringen und Provinz Sachsen zu einer aus allen Teilen Mitteldeutschlands überaus stark besuchten Tagung in Halle zusammen.

Landespräsident Geheuer (Erfurt) gedachte einleitend ehrsich des vorübergehenden Charakteres der Tagung. Mit markigen Worten zeichnete der Landespräsident den Ernst der Lage innerhalb der Handwerkswirtschaft.

Ueber die politische Einstellung des Mitteldeutschen Handwerkbundes.

berichtet auf Grund der bei den Reichstagswahlen am 14. September gemachten Erfahrungen Bundespräsident Dr. Seidel (Erfurt). Das Wahlergebnis hat die Wichtigkeit der Auffassung des Bundes, im Rahmen der parteipolitischen Neutralität mit allen Parteien zusammenzuarbeiten.

Sanierungsprogramm der Reichsregierung.

in dem die Betonung der fiskalischen Interessen eine grundlegende Verwaltungs- und Verfassungsreform vermischen läßt. Im Steuerwesen soll die Verbesserung der Vermögensteuer, nicht aber der Erbschaftsteuer erzielt werden.

In Moskau sicher.

Der Dekorationsmaler Erich Schmidt, der am 1. April wegen Beteiligung an der Fälschung des Jungfalschmieders Edin Wäinänen zu 2 1/2 Jahren Gefängnis verurteilt worden ist, aber am 24. Juni aus der Haft entlassen konnte, befindet sich nach den Ermittlungen in Moskau.

Revision Winklers.

Im Gieseler Arbeitsamtsprozeß hat der Angeklagte Winkler gegen das Urteil der Strafammer in Halle (Saale), das auf zwei Jahre

alle seine selbstgewählten Führer zu achten und zu ehren weh. Die Rundgebung am Dienstag im Stadtschloßpark, in welcher Graf Eulenburg spricht, vertritt eine gewaltige Rundgebung zu werden. Die Stahlhelmsabteilung unter der Leitung von Hauptmeister Eiser, der eben erst von einer glänzenden und erfolgreichen zweiten Rheinreise und Konzerttour zurückgekehrt ist, wird konzertieren. Stahlhelmer, deutsche Frauen und Männer, auf am Dienstag zur Rundgebung gegen Not-Preußen. Deran zur Rundgebung für den deutschen Sten. Eintritt 50 Pfg. Vorverkauf findet nicht statt.

Die Voraussetzungen einer allgemeinen Preisentung.

baues ist ein Extrem und bedeutet Proletarisierung im Wohnungswesen. Bedeutsam ist der Hinweisfrage im Kleinwohnungsbau unbedingt zu fordern ist die gezielte Regelung des Bauparaffenmensens. An die beiden mit lebhaftem Beifall aufgenommenen Resolutionen schloß sich eine sehr eingehende Aussprache an, an der sich u. a. die Reichstagsabgeordneten Tuntel und Franconi beteiligten.

Ueber die politische Einstellung des Mitteldeutschen Handwerkbundes.

berichtet auf Grund der bei den Reichstagswahlen am 14. September gemachten Erfahrungen Bundespräsident Dr. Seidel (Erfurt). Das Wahlergebnis hat die Wichtigkeit der Auffassung des Bundes, im Rahmen der parteipolitischen Neutralität mit allen Parteien zusammenzuarbeiten.

Sanierungsprogramm der Reichsregierung.

in dem die Betonung der fiskalischen Interessen eine grundlegende Verwaltungs- und Verfassungsreform vermischen läßt. Im Steuerwesen soll die Verbesserung der Vermögensteuer, nicht aber der Erbschaftsteuer erzielt werden.

In Moskau sicher.

Der Dekorationsmaler Erich Schmidt, der am 1. April wegen Beteiligung an der Fälschung des Jungfalschmieders Edin Wäinänen zu 2 1/2 Jahren Gefängnis verurteilt worden ist, aber am 24. Juni aus der Haft entlassen konnte, befindet sich nach den Ermittlungen in Moskau.

Revision Winklers.

Im Gieseler Arbeitsamtsprozeß hat der Angeklagte Winkler gegen das Urteil der Strafammer in Halle (Saale), das auf zwei Jahre

Advertisement for Raulenberg shoes, listing various styles like 'Hochwert Qualitäten, billige Werbepreise', 'Mundschuhe', 'Tuchmaschinen', 'K'Selbenaehmens', 'Krawatten' with prices.

Keine Unregelmäßigkeiten auf dem Gertraudenriedhof.

Zu dem kürzlich in einem tiefen Blatte gedruckten Verbot, auf dem Gertraudenriedhof werden darf, die Umfriederung von Verstorbenen die Kranke weggenommen und von der Vermaltung wieder verwertet, wird von der Justizstelle mitgeteilt, daß die Ermittlungen keine Verhältnisse ergeben haben.

„Weg der Revision“.

Auf Einladung der Nationalliberalen Hochschulguppe an der Universität im Reichsausschuß volksparteilicher Hochschulklassen sprach im gut besetzten Saale des „Stadtschloßparkes“ Herr Staatssekretär a. D. Freyler von Rheinbach. Er führte ungehörig aus: Das Thema „Weg der Revision“ ist in der Jetztzeit wieder mehr in den Vordergrund getreten. Das Volk verlangt die Revision des Verfalls der Betrages und hat dieses auch durch den Reichsausschuß im Reichsausschuß zum Ausdruck gebracht.

Ueber die politische Einstellung des Mitteldeutschen Handwerkbundes.

berichtet auf Grund der bei den Reichstagswahlen am 14. September gemachten Erfahrungen Bundespräsident Dr. Seidel (Erfurt). Das Wahlergebnis hat die Wichtigkeit der Auffassung des Bundes, im Rahmen der parteipolitischen Neutralität mit allen Parteien zusammenzuarbeiten.

Sanierungsprogramm der Reichsregierung.

in dem die Betonung der fiskalischen Interessen eine grundlegende Verwaltungs- und Verfassungsreform vermischen läßt. Im Steuerwesen soll die Verbesserung der Vermögensteuer, nicht aber der Erbschaftsteuer erzielt werden.

In Moskau sicher.

Der Dekorationsmaler Erich Schmidt, der am 1. April wegen Beteiligung an der Fälschung des Jungfalschmieders Edin Wäinänen zu 2 1/2 Jahren Gefängnis verurteilt worden ist, aber am 24. Juni aus der Haft entlassen konnte, befindet sich nach den Ermittlungen in Moskau.

Revision Winklers.

Im Gieseler Arbeitsamtsprozeß hat der Angeklagte Winkler gegen das Urteil der Strafammer in Halle (Saale), das auf zwei Jahre

Keine Unregelmäßigkeiten auf dem Gertraudenriedhof.

Zu dem kürzlich in einem tiefen Blatte gedruckten Verbot, auf dem Gertraudenriedhof werden darf, die Umfriederung von Verstorbenen die Kranke weggenommen und von der Vermaltung wieder verwertet, wird von der Justizstelle mitgeteilt, daß die Ermittlungen keine Verhältnisse ergeben haben.

„Weg der Revision“.

Auf Einladung der Nationalliberalen Hochschulguppe an der Universität im Reichsausschuß volksparteilicher Hochschulklassen sprach im gut besetzten Saale des „Stadtschloßparkes“ Herr Staatssekretär a. D. Freyler von Rheinbach. Er führte ungehörig aus: Das Thema „Weg der Revision“ ist in der Jetztzeit wieder mehr in den Vordergrund getreten. Das Volk verlangt die Revision des Verfalls der Betrages und hat dieses auch durch den Reichsausschuß zum Ausdruck gebracht.

Ueber die politische Einstellung des Mitteldeutschen Handwerkbundes.

berichtet auf Grund der bei den Reichstagswahlen am 14. September gemachten Erfahrungen Bundespräsident Dr. Seidel (Erfurt). Das Wahlergebnis hat die Wichtigkeit der Auffassung des Bundes, im Rahmen der parteipolitischen Neutralität mit allen Parteien zusammenzuarbeiten.

Sanierungsprogramm der Reichsregierung.

in dem die Betonung der fiskalischen Interessen eine grundlegende Verwaltungs- und Verfassungsreform vermischen läßt. Im Steuerwesen soll die Verbesserung der Vermögensteuer, nicht aber der Erbschaftsteuer erzielt werden.



Eine gesicherte Aussteuer für Ihre Tochter!

Noch ist Ihr Töchterchen jung. Aber die Jahre verfliegen im Nu -- und eine Aussteuer ist zu beschaffen. Wird dann das Geld dafür vorhanden sein? -- Von dieser Sorge können Sie sich leicht schon jetzt befreien: durch eine Lebensversicherung, die Ihrem Kinde eine gute Aussteuer sichert, auch für den Fall, daß der Versorger den Tag der Hochzeit nicht erlebt. Der Beitrag ist um so niedriger, je früher Sie den Antrag stellen.

Legen Sie einen Teil Ihres Einkommens in einer Aussteuer-Versicherung an!





**Plattmaschine „Record“**  
 die beste u. billigste Maschine für jede Plättchen-Platte an, trocknet u. glanzet Kreten, Manschetten, Vorhemden vollständig fertig in Betriebe zu be-  
 rathigen bei  
 Herrn W. Müller, Halle  
 Breitestraße 1, 2 Treppen  
 Maschinenfabrik Richard Schmidt  
 Steig 1, Pann. Hospitalstraße 7.

**EISU-Stuhl-Betten** Schlattensamen  
 Holz- u. Metall- u. Stahl-Betten  
 Poister, Schlattensamen, Kissen, Polster, Bett-  
 schlaue, Katalog frei. Sommerstraße 10, Halle

**Gummistempel**  
 liefert am  
 Bestellaag  
 Stempel-Schubert, Halle S.  
 Leipzigerstr. 58. Tel. 24033-Kirchnerstr. 17

**Silber-Bestecke 800**  
 Haag-Neusilber-Bestecke  
 80 u. 100 g Aufträge  
 Die bekannteste u. bevorzugte  
 Haag'sche Wertarbeit. Fab-  
 rikationspreis. 30jährig.  
 Garantverschluss. Neue mod.  
 Künstlerentwürfe. 22-tellige  
 Garnitur von RM. 119 an.  
 Teilszahlungsredit ein Jahr.  
 Verlangen Sie noch heute  
 den neuen Katalog kostenfrei.  
**OTTO HAAG, SOLINGEN 54**

**Saben Sie offene Kasse?**  
 Schmecken? Trinken? Essen?  
 Dann gebrauchen Sie den besten und berühmtesten  
**Universälheiler „Gentinin“**  
 Wirkung überaus groß. Preis 1.80 und 2.75 RM.  
 Erhältlich in der Einzel- und Pöbel- und Apotheke-  
 und in den Apotheken.

**Die Rettung der Korpulenten**  
 stört keine anstrengenden  
 Gewalten, Hungern oder  
 Schweißen. Keine künstliche  
 Gewichtsunterstützung. Gründlich,  
 anscheinend u. dabei blutun-  
 schädlich u. fieberfrei  
 wirkt d. angenehm schmeckende,  
 aromatisierte „Ersatz-Getränk“  
**FRÜHSTÜCKSKRÄUTER MUND**  
 darauf schlank u. gesund u.  
 leistungsfähig. Dr. med. **F. L. L.**  
 L. schreibt: „Dies ist das 2. u. 3. Mal,  
 seitdem ich diese Medizin in  
 Karpentung-Me. L. L. L. L. L. L.  
 wo nicht, „Bermes“, Fabrik pharm.  
 koma Prsp., München 507, Gilitz 7.“

**Stempel-Pfautsch**  
 Gr. Nikolaistr. 6  
 Fernruf: 236 68

**Mo-Kleider-Samte** Liste  
 derne **Samthaus Schmidt, Hannover 83**

**H. Mannhardt**  
 Hallisches Fenster-, Gebäude-  
 und Parkett-Reinigungs-Institut  
 „CONCORDIA“, Lessingstr. 11  
 Fernsprecher 2470;  
 Das Institut über-  
 nimmt das Reinigen von  
 Fenstern auch in  
 Privatwohnungen.  
 Komplette Letter-  
 geräte und fahrbare  
 mechanische Letter-  
 steine zu 27 m steig-  
 höhe werden lei-  
 hweise billigst ab-  
 gegeben.

**Neue Gänsefedern!**  
 mit Dunen 9/8, 8.-, 10/7, 10/10, 10/12, 10/15, 10/18, 10/20, 10/22, 10/25, 10/28, 10/30, 10/32, 10/35, 10/38, 10/40, 10/42, 10/45, 10/48, 10/50, 10/52, 10/55, 10/58, 10/60, 10/62, 10/65, 10/68, 10/70, 10/72, 10/75, 10/78, 10/80, 10/82, 10/85, 10/88, 10/90, 10/92, 10/95, 10/98, 10/100, 10/102, 10/105, 10/108, 10/110, 10/112, 10/115, 10/118, 10/120, 10/122, 10/125, 10/128, 10/130, 10/132, 10/135, 10/138, 10/140, 10/142, 10/145, 10/148, 10/150, 10/152, 10/155, 10/158, 10/160, 10/162, 10/165, 10/168, 10/170, 10/172, 10/175, 10/178, 10/180, 10/182, 10/185, 10/188, 10/190, 10/192, 10/195, 10/198, 10/200, 10/202, 10/205, 10/208, 10/210, 10/212, 10/215, 10/218, 10/220, 10/222, 10/225, 10/228, 10/230, 10/232, 10/235, 10/238, 10/240, 10/242, 10/245, 10/248, 10/250, 10/252, 10/255, 10/258, 10/260, 10/262, 10/265, 10/268, 10/270, 10/272, 10/275, 10/278, 10/280, 10/282, 10/285, 10/288, 10/290, 10/292, 10/295, 10/298, 10/300, 10/302, 10/305, 10/308, 10/310, 10/312, 10/315, 10/318, 10/320, 10/322, 10/325, 10/328, 10/330, 10/332, 10/335, 10/338, 10/340, 10/342, 10/345, 10/348, 10/350, 10/352, 10/355, 10/358, 10/360, 10/362, 10/365, 10/368, 10/370, 10/372, 10/375, 10/378, 10/380, 10/382, 10/385, 10/388, 10/390, 10/392, 10/395, 10/398, 10/400, 10/402, 10/405, 10/408, 10/410, 10/412, 10/415, 10/418, 10/420, 10/422, 10/425, 10/428, 10/430, 10/432, 10/435, 10/438, 10/440, 10/442, 10/445, 10/448, 10/450, 10/452, 10/455, 10/458, 10/460, 10/462, 10/465, 10/468, 10/470, 10/472, 10/475, 10/478, 10/480, 10/482, 10/485, 10/488, 10/490, 10/492, 10/495, 10/498, 10/500, 10/502, 10/505, 10/508, 10/510, 10/512, 10/515, 10/518, 10/520, 10/522, 10/525, 10/528, 10/530, 10/532, 10/535, 10/538, 10/540, 10/542, 10/545, 10/548, 10/550, 10/552, 10/555, 10/558, 10/560, 10/562, 10/565, 10/568, 10/570, 10/572, 10/575, 10/578, 10/580, 10/582, 10/585, 10/588, 10/590, 10/592, 10/595, 10/598, 10/600, 10/602, 10/605, 10/608, 10/610, 10/612, 10/615, 10/618, 10/620, 10/622, 10/625, 10/628, 10/630, 10/632, 10/635, 10/638, 10/640, 10/642, 10/645, 10/648, 10/650, 10/652, 10/655, 10/658, 10/660, 10/662, 10/665, 10/668, 10/670, 10/672, 10/675, 10/678, 10/680, 10/682, 10/685, 10/688, 10/690, 10/692, 10/695, 10/698, 10/700, 10/702, 10/705, 10/708, 10/710, 10/712, 10/715, 10/718, 10/720, 10/722, 10/725, 10/728, 10/730, 10/732, 10/735, 10/738, 10/740, 10/742, 10/745, 10/748, 10/750, 10/752, 10/755, 10/758, 10/760, 10/762, 10/765, 10/768, 10/770, 10/772, 10/775, 10/778, 10/780, 10/782, 10/785, 10/788, 10/790, 10/792, 10/795, 10/798, 10/800, 10/802, 10/805, 10/808, 10/810, 10/812, 10/815, 10/818, 10/820, 10/822, 10/825, 10/828, 10/830, 10/832, 10/835, 10/838, 10/840, 10/842, 10/845, 10/848, 10/850, 10/852, 10/855, 10/858, 10/860, 10/862, 10/865, 10/868, 10/870, 10/872, 10/875, 10/878, 10/880, 10/882, 10/885, 10/888, 10/890, 10/892, 10/895, 10/898, 10/900, 10/902, 10/905, 10/908, 10/910, 10/912, 10/915, 10/918, 10/920, 10/922, 10/925, 10/928, 10/930, 10/932, 10/935, 10/938, 10/940, 10/942, 10/945, 10/948, 10/950, 10/952, 10/955, 10/958, 10/960, 10/962, 10/965, 10/968, 10/970, 10/972, 10/975, 10/978, 10/980, 10/982, 10/985, 10/988, 10/990, 10/992, 10/995, 10/998, 10/1000, 10/1002, 10/1005, 10/1008, 10/1010, 10/1012, 10/1015, 10/1018, 10/1020, 10/1022, 10/1025, 10/1028, 10/1030, 10/1032, 10/1035, 10/1038, 10/1040, 10/1042, 10/1045, 10/1048, 10/1050, 10/1052, 10/1055, 10/1058, 10/1060, 10/1062, 10/1065, 10/1068, 10/1070, 10/1072, 10/1075, 10/1078, 10/1080, 10/1082, 10/1085, 10/1088, 10/1090, 10/1092, 10/1095, 10/1098, 10/1100, 10/1102, 10/1105, 10/1108, 10/1110, 10/1112, 10/1115, 10/1118, 10/1120, 10/1122, 10/1125, 10/1128, 10/1130, 10/1132, 10/1135, 10/1138, 10/1140, 10/1142, 10/1145, 10/1148, 10/1150, 10/1152, 10/1155, 10/1158, 10/1160, 10/1162, 10/1165, 10/1168, 10/1170, 10/1172, 10/1175, 10/1178, 10/1180, 10/1182, 10/1185, 10/1188, 10/1190, 10/1192, 10/1195, 10/1198, 10/1200, 10/1202, 10/1205, 10/1208, 10/1210, 10/1212, 10/1215, 10/1218, 10/1220, 10/1222, 10/1225, 10/1228, 10/1230, 10/1232, 10/1235, 10/1238, 10/1240, 10/1242, 10/1245, 10/1248, 10/1250, 10/1252, 10/1255, 10/1258, 10/1260, 10/1262, 10/1265, 10/1268, 10/1270, 10/1272, 10/1275, 10/1278, 10/1280, 10/1282, 10/1285, 10/1288, 10/1290, 10/1292, 10/1295, 10/1298, 10/1300, 10/1302, 10/1305, 10/1308, 10/1310, 10/1312, 10/1315, 10/1318, 10/1320, 10/1322, 10/1325, 10/1328, 10/1330, 10/1332, 10/1335, 10/1338, 10/1340, 10/1342, 10/1345, 10/1348, 10/1350, 10/1352, 10/1355, 10/1358, 10/1360, 10/1362, 10/1365, 10/1368, 10/1370, 10/1372, 10/1375, 10/1378, 10/1380, 10/1382, 10/1385, 10/1388, 10/1390, 10/1392, 10/1395, 10/1398, 10/1400, 10/1402, 10/1405, 10/1408, 10/1410, 10/1412, 10/1415, 10/1418, 10/1420, 10/1422, 10/1425, 10/1428, 10/1430, 10/1432, 10/1435, 10/1438, 10/1440, 10/1442, 10/1445, 10/1448, 10/1450, 10/1452, 10/1455, 10/1458, 10/1460, 10/1462, 10/1465, 10/1468, 10/1470, 10/1472, 10/1475, 10/1478, 10/1480, 10/1482, 10/1485, 10/1488, 10/1490, 10/1492, 10/1495, 10/1498, 10/1500, 10/1502, 10/1505, 10/1508, 10/1510, 10/1512, 10/1515, 10/1518, 10/1520, 10/1522, 10/1525, 10/1528, 10/1530, 10/1532, 10/1535, 10/1538, 10/1540, 10/1542, 10/1545, 10/1548, 10/1550, 10/1552, 10/1555, 10/1558, 10/1560, 10/1562, 10/1565, 10/1568, 10/1570, 10/1572, 10/1575, 10/1578, 10/1580, 10/1582, 10/1585, 10/1588, 10/1590, 10/1592, 10/1595, 10/1598, 10/1600, 10/1602, 10/1605, 10/1608, 10/1610, 10/1612, 10/1615, 10/1618, 10/1620, 10/1622, 10/1625, 10/1628, 10/1630, 10/1632, 10/1635, 10/1638, 10/1640, 10/1642, 10/1645, 10/1648, 10/1650, 10/1652, 10/1655, 10/1658, 10/1660, 10/1662, 10/1665, 10/1668, 10/1670, 10/1672, 10/1675, 10/1678, 10/1680, 10/1682, 10/1685, 10/1688, 10/1690, 10/1692, 10/1695, 10/1698, 10/1700, 10/1702, 10/1705, 10/1708, 10/1710, 10/1712, 10/1715, 10/1718, 10/1720, 10/1722, 10/1725, 10/1728, 10/1730, 10/1732, 10/1735, 10/1738, 10/1740, 10/1742, 10/1745, 10/1748, 10/1750, 10/1752, 10/1755, 10/1758, 10/1760, 10/1762, 10/1765, 10/1768, 10/1770, 10/1772, 10/1775, 10/1778, 10/1780, 10/1782, 10/1785, 10/1788, 10/1790, 10/1792, 10/1795, 10/1798, 10/1800, 10/1802, 10/1805, 10/1808, 10/1810, 10/1812, 10/1815, 10/1818, 10/1820, 10/1822, 10/1825, 10/1828, 10/1830, 10/1832, 10/1835, 10/1838, 10/1840, 10/1842, 10/1845, 10/1848, 10/1850, 10/1852, 10/1855, 10/1858, 10/1860, 10/1862, 10/1865, 10/1868, 10/1870, 10/1872, 10/1875, 10/1878, 10/1880, 10/1882, 10/1885, 10/1888, 10/1890, 10/1892, 10/1895, 10/1898, 10/1900, 10/1902, 10/1905, 10/1908, 10/1910, 10/1912, 10/1915, 10/1918, 10/1920, 10/1922, 10/1925, 10/1928, 10/1930, 10/1932, 10/1935, 10/1938, 10/1940, 10/1942, 10/1945, 10/1948, 10/1950, 10/1952, 10/1955, 10/1958, 10/1960, 10/1962, 10/1965, 10/1968, 10/1970, 10/1972, 10/1975, 10/1978, 10/1980, 10/1982, 10/1985, 10/1988, 10/1990, 10/1992, 10/1995, 10/1998, 10/2000, 10/2002, 10/2005, 10/2008, 10/2010, 10/2012, 10/2015, 10/2018, 10/2020, 10/2022, 10/2025, 10/2028, 10/2030, 10/2032, 10/2035, 10/2038, 10/2040, 10/2042, 10/2045, 10/2048, 10/2050, 10/2052, 10/2055, 10/2058, 10/2060, 10/2062, 10/2065, 10/2068, 10/2070, 10/2072, 10/2075, 10/2078, 10/2080, 10/2082, 10/2085, 10/2088, 10/2090, 10/2092, 10/2095, 10/2098, 10/2100, 10/2102, 10/2105, 10/2108, 10/2110, 10/2112, 10/2115, 10/2118, 10/2120, 10/2122, 10/2125, 10/2128, 10/2130, 10/2132, 10/2135, 10/2138, 10/2140, 10/2142, 10/2145, 10/2148, 10/2150, 10/2152, 10/2155, 10/2158, 10/2160, 10/2162, 10/2165, 10/2168, 10/2170, 10/2172, 10/2175, 10/2178, 10/2180, 10/2182, 10/2185, 10/2188, 10/2190, 10/2192, 10/2195, 10/2198, 10/2200, 10/2202, 10/2205, 10/2208, 10/2210, 10/2212, 10/2215, 10/2218, 10/2220, 10/2222, 10/2225, 10/2228, 10/2230, 10/2232, 10/2235, 10/2238, 10/2240, 10/2242, 10/2245, 10/2248, 10/2250, 10/2252, 10/2255, 10/2258, 10/2260, 10/2262, 10/2265, 10/2268, 10/2270, 10/2272, 10/2275, 10/2278, 10/2280, 10/2282, 10/2285, 10/2288, 10/2290, 10/2292, 10/2295, 10/2298, 10/2300, 10/2302, 10/2305, 10/2308, 10/2310, 10/2312, 10/2315, 10/2318, 10/2320, 10/2322, 10/2325, 10/2328, 10/2330, 10/2332, 10/2335, 10/2338, 10/2340, 10/2342, 10/2345, 10/2348, 10/2350, 10/2352, 10/2355, 10/2358, 10/2360, 10/2362, 10/2365, 10/2368, 10/2370, 10/2372, 10/2375, 10/2378, 10/2380, 10/2382, 10/2385, 10/2388, 10/2390, 10/2392, 10/2395, 10/2398, 10/2400, 10/2402, 10/2405, 10/2408, 10/2410, 10/2412, 10/2415, 10/2418, 10/2420, 10/2422, 10/2425, 10/2428, 10/2430, 10/2432, 10/2435, 10/2438, 10/2440, 10/2442, 10/2445, 10/2448, 10/2450, 10/2452, 10/2455, 10/2458, 10/2460, 10/2462, 10/2465, 10/2468, 10/2470, 10/2472, 10/2475, 10/2478, 10/2480, 10/2482, 10/2485, 10/2488, 10/2490, 10/2492, 10/2495, 10/2498, 10/2500, 10/2502, 10/2505, 10/2508, 10/2510, 10/2512, 10/2515, 10/2518, 10/2520, 10/2522, 10/2525, 10/2528, 10/2530, 10/2532, 10/2535, 10/2538, 10/2540, 10/2542, 10/2545, 10/2548, 10/2550, 10/2552, 10/2555, 10/2558, 10/2560, 10/2562, 10/2565, 10/2568, 10/2570, 10/2572, 10/2575, 10/2578, 10/2580, 10/2582, 10/2585, 10/2588, 10/2590, 10/2592, 10/2595, 10/2598, 10/2600, 10/2602, 10/2605, 10/2608, 10/2610, 10/2612, 10/2615, 10/2618, 10/2620, 10/2622, 10/2625, 10/2628, 10/2630, 10/2632, 10/2635, 10/2638, 10/2640, 10/2642, 10/2645, 10/2648, 10/2650, 10/2652, 10/2655, 10/2658, 10/2660, 10/2662, 10/2665, 10/2668, 10/2670, 10/2672, 10/2675, 10/2678, 10/2680, 10/2682, 10/2685, 10/2688, 10/2690, 10/2692, 10/2695, 10/2698, 10/2700, 10/2702, 10/2705, 10/2708, 10/2710, 10/2712, 10/2715, 10/2718, 10/2720, 10/2722, 10/2725, 10/2728, 10/2730, 10/2732, 10/2735, 10/2738, 10/2740, 10/2742, 10/2745, 10/2748, 10/2750, 10/2752, 10/2755, 10/2758, 10/2760, 10/2762, 10/2765, 10/2768, 10/2770, 10/2772, 10/2775, 10/2778, 10/2780, 10/2782, 10/2785, 10/2788, 10/2790, 10/2792, 10/2795, 10/2798, 10/2800, 10/2802, 10/2805, 10/2808, 10/2810, 10/2812, 10/2815, 10/2818, 10/2820, 10/2822, 10/2825, 10/2828, 10/2830, 10/2832, 10/2835, 10/2838, 10/2840, 10/2842, 10/2845, 10/2848, 10/2850, 10/2852, 10/2855, 10/2858, 10/2860, 10/2862, 10/2865, 10/2868, 10/2870, 10/2872, 10/2875, 10/2878, 10/2880, 10/2882, 10/2885, 10/2888, 10/2890, 10/2892, 10/2895, 10/2898, 10/2900, 10/2902, 10/2905, 10/2908, 10/2910, 10/2912, 10/2915, 10/2918, 10/2920, 10/2922, 10/2925, 10/2928, 10/2930, 10/2932, 10/2935, 10/2938, 10/2940, 10/2942, 10/2945, 10/2948, 10/2950, 10/2952, 10/2955, 10/2958, 10/2960, 10/2962, 10/2965, 10/2968, 10/2970, 10/2972, 10/2975, 10/2978, 10/2980, 10/2982, 10/2985, 10/2988, 10/2990, 10/2992, 10/2995, 10/2998, 10/3000, 10/3002, 10/3005, 10/3008, 10/3010, 10/3012, 10/3015, 10/3018, 10/3020, 10/3022, 10/3025, 10/3028, 10/3030, 10/3032, 10/3035, 10/3038, 10/3040, 10/3042, 10/3045, 10/3048, 10/3050, 10/3052, 10/3055, 10/3058, 10/3060, 10/3062, 10/3065, 10/3068, 10/3070, 10/3072, 10/3075, 10/3078, 10/3080, 10/3082, 10/3085, 10/3088, 10/3090, 10/3092, 10/3095, 10/3098, 10/3100, 10/3102, 10/3105, 10/3108, 10/3110, 10/3112, 10/3115, 10/3118, 10/3120, 10/3122, 10/3125, 10/3128, 10/3130, 10/3132, 10/3135, 10/3138, 10/3140, 10/3142, 10/3145, 10/3148, 10/3150, 10/3152, 10/3155, 10/3158, 10/3160, 10/3162, 10/3165, 10/3168, 10/3170, 10/3172, 10/3175, 10/317



Die 'Kleine Anzeigen' sind die 'Werbungsbörse'. Das Heft kostet 50 Pf. Die Überlieferung ist 20 Pf. Die Anzeigen werden auf 50 Pf. mit einer Abrechnung...

Offene Stellen
Schuhbranche.
Erstes Spezialgeschäft sucht per sofort erstklassige perfekte Verkäuferin.

Zu verkaufen
Ein neuer guter Anbenanng
Anderungen
Billig! Billig!
Stowe, Leipzig, Str. 94

Strotian-Steinweg-Pianos
Flügel
Hervorragende Tonschönheit.

Gr. Wohnig
Große elektrische Deckenbeleuchtung
I. Gr. Handlung

Billiche Miet-Pianos
Albert Hoffmann
Pianohaus Riebeckplatz

Abbruch des Dorfes Runstedt
Hauptort günstige Gelegenheit für Eichen...

Wollen Sie bauen?
Wollen Sie ein Eigenheim erwerben?

Deutsche Eigenheim-Gesellschaft
G. m. b. H., Saugparkstraße Frankfurt-M.

Al. Häuschen
In Beutenheim
Haus

Schrebergarten
1/2 Morgen, mit viel Obstbäumen...

Einmal-Haus
In gr. Garten, Garage, Zentralheizung...

Bäckerei
Zwei oder drei
In jahrelangem Betrieb...

Standuhr
Lehrt Ihnen noch!
Wir liefern solche auch nach auswärts...

Lohnschmiederei
Lohnschmiederei nach Maß
In gr. Werkstätten...

Reparaturwerkstatt
Für landwirtschaftliche Maschinen, Autos, Motorräder...

Gulverhau Schmöller Land.
Gut 96 Morgen, mästliche prima im Dündert geachtete Weiden...

Lebensmittelgeschäft
In Wohnung, gute Erträge, sofort zu verkaufen.

Kapitalien
1000-2000 Mk.
Für Kapitalien u. Geschäftszwecke...

Darlehen
Zwei oder drei
In gr. Werkstätten...

Wanderer-Lieferwagen
5/20 Wanderer
Preis nur 300,-

Tiermarkt
Hunde all. Rassen
nimmt Hand in nimmt...

Silbergeräth
Silbergeräth in gute Hände zu geben.

Wanderer-Lieferwagen
5/20 Wanderer
Preis nur 300,-

Wanderer-Lieferwagen
5/20 Wanderer
Preis nur 300,-

Wanderer-Lieferwagen
5/20 Wanderer
Preis nur 300,-

Wanderer-Lieferwagen
5/20 Wanderer
Preis nur 300,-

Wanderer-Lieferwagen
5/20 Wanderer
Preis nur 300,-

Wanderer-Lieferwagen
5/20 Wanderer
Preis nur 300,-

Wanderer-Lieferwagen
5/20 Wanderer
Preis nur 300,-

Wanderer-Lieferwagen
5/20 Wanderer
Preis nur 300,-

Wanderer-Lieferwagen
5/20 Wanderer
Preis nur 300,-

Angora-Katzen
billig zu verkaufen.
Schwarz, weiß, blau, grau...

Angora-Katzen
billig zu verkaufen.
Schwarz, weiß, blau, grau...

Angora-Katzen
billig zu verkaufen.
Schwarz, weiß, blau, grau...

Angora-Katzen
billig zu verkaufen.
Schwarz, weiß, blau, grau...

Angora-Katzen
billig zu verkaufen.
Schwarz, weiß, blau, grau...

Angora-Katzen
billig zu verkaufen.
Schwarz, weiß, blau, grau...

Angora-Katzen
billig zu verkaufen.
Schwarz, weiß, blau, grau...

Angora-Katzen
billig zu verkaufen.
Schwarz, weiß, blau, grau...

Angora-Katzen
billig zu verkaufen.
Schwarz, weiß, blau, grau...

Angora-Katzen
billig zu verkaufen.
Schwarz, weiß, blau, grau...

Angora-Katzen
billig zu verkaufen.
Schwarz, weiß, blau, grau...

Angora-Katzen
billig zu verkaufen.
Schwarz, weiß, blau, grau...

Angora-Katzen
billig zu verkaufen.
Schwarz, weiß, blau, grau...

Angora-Katzen
billig zu verkaufen.
Schwarz, weiß, blau, grau...

Ladenbau, Möbel
O. HAAKE
Ausstellung nur Sternstraße 2

Zu verkaufen
In Stadt des Zentralfriedhofes...

Turnkurle
nach Reumann-Kurle für Kinder aller Altersstufen...

Frühere Volksführer
Der neuen ihrem Beruf Conditorenlehre...

Privat-Tanzunterricht
erleitet in gröbsten und Mäheren Zierlein...

Tanzunterricht
Holballetmeister Wesner
Der nächste Anfängerkurzel...

Verloren
Lopos-Gollier
(abgehender Stein)

Maria Risel
Karlsruhe 11
Ruf 28590

Verloren
AL. Fitzplatz
am Bahnhofsberl.

Verloren
Granatbroide
verloren gegen die

Verloren
Vermischtes
Schlüssel, Geldbeutel...

Verloren
Angusthosen
a. Kommissarwesen...

Verloren
500 oder 200
Geldscheine...

Verloren
Klavierunterricht
erleitet in gröbsten...

Verloren
Martha Köhlig
Wohlfahrtstraße 2...

Verloren
Beste hochtragende ostpr. Kühe u. Färsen
Stiere, Bullen, Färsen zur Zucht und Mast...

Verloren
Anzeigen in der „S.“ haben Erfolg!

**Stadttheater**  
Heute, Sonnabend, 20 bis 22.00 Uhr  
**Geschäft mit Amerika**  
Lustspiel v. Frank u. Hirschfeld  
Sonntag, 11.30 bis 13 Uhr  
Werbeveranstaltung  
**Theater in Not**  
15 bis 17.45 Uhr  
**Florian Geyer**  
Tragödie von Gerh. Hauptmann  
19.30 bis 23.00 Uhr  
**Viktoria und ihr Husar**  
Operette von Paul Abraham  
Zahlung der zweiten Stammkarten-Rate erbeten

**Thalia-Theater**  
Sonntag 20 bis 22.30  
**Nulvia di Bulla**  
Schwank von Arnold und Bach

Sonnabend, 22. November, 8 Uhr  
Dreideigenlog  
**Guarneri Quartett**  
**Beethovenabend**  
op. 95 f-moll, op. 32,2 e-moll, op. 18,6 B-dur  
Kartenvorverkauf bei Hothan und Bühnenvolksbund

**Walhalla**  
Heute, Abschiedsvorstellung  
Der Riesenerfolg  
**Frühling im Wiener Wald**  
Operette in 3 Akten v. Leo Ascher  
Sonnabend nachmittag 4 Uhr  
einzigste Wiederholung  
**Aschenbrödel**  
zu kleinen Preisen 0,30-1,25 M.

**Wir beginnen mit der Preissenkung!**  
**MODERNES THEATER**  
**Die Wunder-Bar**  
Revestück in 2 Teilen Regie: Ferry Rosen  
16.7.2 Die Wunder-Bar 20.7.2

**Ballhaus Wintergarten**  
Magdeburger Str. 66  
Morgen Sonntag, d. 16. Nov., ab 4 Uhr im Spiegelsaal großer  
**Gesellschaftsball**  
Dazu die bekannte hervorragende Tanzsportkapelle

**Kurbau Bad Wittekind**  
Sonntag, den 16. November 1930  
nachmittag 4 Uhr  
**Konzert**  
Leitung: Hermann Behr  
abends 8 Uhr  
**Gesellschafts-Tanz**

**Saalsalon**  
Jeden Sonnabend  
**4-Uhr-Tanz-Tee**  
Morgen, Sonntag, ab 2 1/2 Uhr in sämtlichen Räumen voller Betrieb.  
Hans Teichmann mit seinem Konzert-Orchester  
Eintritt frei!  
**4-Uhr-Tanz-Tee**

**Mietwagen 360 11**  
Interessengemeinschaft der privaten Mietwagenbesitzer.  
E. V. Gr. Brautaustr. 26

Neueinführung ab 7 Uhr abends in beiden Sälen  
**Tanz**  
bedeutend herabgesetzte Eintrittspreise.  
Kl. Saal 30 Pfg., gr. Saal 75 Pfg.  
**Tanz frei!**

Am Riebeckplatz Gr. Ulrichstr. 51  
**Pat und Patachon**  
Ihre Freunde haben wieder einmal den Vogel abgeschossen!  
**Pat und Patachon**  
Die Unausprechlichen  
bei deren Anblick allein die Heiterkeit sich entzündet, in ihrem neuesten und originellsten Groß-Lustspiel  
**Pat u. Patachon**  
als Kunstschützen  
Diese possentolle, höchst erquickliche Angelegenheit, in welcher sich die beiden Überkomiker wieder einmal das Unglaublichste an Tollheiten leisten, fordert in jeder Minute orkanartige Lachsalven — ungebändigten Jubel  
Wer Lust hat, sich so recht von Herzen zu freuen und alle seine Sorgen zu vergessen, der komme zu uns!  
Zwischen allen Tonfilmen wieder einmal ein Stummfilm, dafür aber ein besonders guter!  
Hierzu der reichhaltige bunte Teil und die hochaktuelle  
**Fox-Tönende - Wochenschau!**  
Jugendliche haben Zutritt und zahlen unter 14 Jahren täglich zur ersten Vorstellung halbe Preise.  
**Montag letzter Tag!**  
Sonntag nachmittag 3 Uhr in beiden Theatern  
**Große Fremden- und Jugendvorstellung**  
Werktags bis 5 Uhr ermäßigte Preise von Mk. 1.— an.

**W W Stuben**  
Norddeutsches Haus  
die vornehmste Tanzstätte Halles  
**SONNTAG**  
4-Uhr-Tanz-Tee  
Täglich bis 3 Uhr nachts geöffnet

**Zum Schultzeiß**  
Mersburger Straße 10  
Das Haus für Familien  
Jeden Sonntag Konzert  
Festsaal — Vereinszimmer  
Täglich  
Stammgerichte 60 Pf., 80 Pf., 1 M.

**Musikalien**  
**Arno Kammelt**  
Barthstraße 17

**Möllers Rosengarten**  
Inh.: Paul Ziegler  
Fernsprecher 2672  
sonntag nachmittags  
**Freikonzert**  
Ab 7 1/2 Uhr  
**Tanz**  
Beides auch bei schlechtem Wetter  
Saal noch einige Tage frei.

**Autofur 27511**  
Tag u. Nacht  
**Autodroschken**  
ab nächsten halben platz.  
Eleg. Privatautos  
stets fahrbereit.  
Rufzentrale des Dresdener Verkehrs

**Wülner**  
rezipient:  
Das Hexenlied von Wildenbruch.  
Das Lied von der Jocke u. a.  
Karten bei Hothan.

**UFA-THEATER** Leipziger Straße **UFA-THEATER** Alte Dromenade  
**Der Film der Saison!**  
E. A. Duponts  
**Zwei Welten**  
Wie überall, so erntet auch in Halle dieser  
100% ige Sprech- und Tonfilm wahre Begeisterungsstürme  
In den Hauptrollen:  
**Maria Paudler - Helene Sieburg**  
**Peter Voss**  
Der Film wird jedem, der ihn gesehen hat, unvergesslich bleiben.  
Werktags 4.00 6.10 8.20 Uhr  
Sonntags 3.30 5.50 8.20 Uhr

**Die Drei von der Tankstelle**  
Lillian Harvey - Willy Fritsch  
Heinz Rühmann - Oscar Karlweis  
Die drei lustigen und weissen Musketiere am Montag, dem 17. November, ihr Gastspiel beenden.  
Werktags 4.00 6.10 8.20 Uhr  
Sonntags 2.30 4.00 6.10 8.30 Uhr  
Jugendliche zahlen zur ersten Vorstellung kleine Preise.  
Ehren-, Vorzugs- und Freikarte ungenüßlich!

**Öffentlicher Vortrag**  
Montag, am 17. November, 20 Uhr, im Großen Saal des Neumarktschützenhauses (am Harz)  
**Wunderwirkungen**  
vernünftigen Heil-, Lebens- und Denkweise von  
Privatgelehrten, Psychologen, Naturheilkundigen  
Friedrich Pfallmann aus Leipzig.  
Der geistvolle Redner zeigt der Menschheit auf Grund seiner reichen Erfahrungen einen neuen Weg zur Gesundheit bzw. großen Linderung selbst bei schwierigsten noch heilbaren Krankheiten:  
Asthma-, Magen-, Darm-, Nieren-, Leber-, Steinleiden, Zuckerkrankheit, Fettsucht, Ermüdung, Verkalkung, Wassersucht, Krebs, Knochen- u. Lungentuberkulose, Kropf, Rheumatismus, Gicht, Ischias usw. — und zum wahren Lebensglück.  
Er bespricht in seinem Vortrag auch das schwierige **Sexualproblem, die Alkohol- und Raucherfrage** und sucht diese harmonisch zu lösen.  
Die referierende Jugend ist ebenfalls hier u. herzlichst eingeladen  
Fragenbeantwortung Diktate über Rohkost  
Kart. n. für diesen Vortrag sind bis zum 17. 11. 30 in dem Referenzbüro erhältlich, dann an der Abendkasse in den Referenzbüros erhalten Sie nähere Auskunft.  
Eintritt: reserv. Platz RM. 1.— nur in beschr. Anzahl Sitzplätze RM. 0.50 (Stuhlleihen)  
**Frühstückskurse** mit Kostproben  
am Dienstag, Mittwoch und Donnerstag, Gem. 18.—, 19. und 20. Nov. jeweils ab 10 Uhr nachm. und 10-10 Uhr abends im Vortragssaal. Kursgeld für drei Kursvorträge einmahl. Kostproben nachm. oder abends RM. 5.—, je stündlich RM. 2.—, abends 6 Kurse (nachm. und abends) RM. 8.—

**Erstaunt!**  
sind oft die Wirkungen unseres  
**Knohaufs Rohsaftes**  
Flasche RM. 1.60  
Prosp. frei. Versand nach auswärts.  
**Edelkothaus Frugisana**  
am Stadtplatz

**WALHALLA**  
Sonntag, 16. Nov., Premiere 8.15 Uhr  
**KASSNER**  
der größte Zauberer aller Zeiten  
Eine Symphonie der Illusionen  
Eine Schau ungezählter Wunder  
Eine Schau des Lachens  
Eine Schau unbegrenzter Möglichkeiten  
**Kassner, der erste Zauberer, der einen Elefanten verschwinden läßt.**  
Europas größte Schau — 20 Pers. — 25 Tiere  
15000 Kilo Gepäck, 2 eigene Möbelwagen und das große  
**Variete**  
**John Hamilton** Lustige Riesen-Gemälde  
**Karl Edler** der berühmte humoristische Baschdriner  
**Pepi Ganzer** heitere Typen  
**The Butterflies** Luft in höchster Volle dung  
**Sidney u. Pon-Pon** Amerikanische Kontrast-Tänze  
Jeden Mittwoch, Sonnabend und Sonntag 4 Uhr  
**Kinder- und Familien-Vorstellung**  
Mittwoch u. Sonnabend nachmittag 30 Pfg. bis 2 Mk. Sonntag nachmittag 50 Pfg. bis 3 Mk. Abendpreise: 70 Pfg. bis 5 Mk.

**SCHAUBURG**  
Gr. Steinstr. 27/28  
Ferrauf 298 32

**Wir müssen verlängern!**  
Panikartiger Ansturm auf Theater und Kasse! Hunderte mußten umkehren!  
Täglicher Massenansturm zum berühmtesten aller je gezeigten Sexual-Filme:  
**Das Geschlechtsleben und seine Folgen!**  
Was muß der Mann von Weib und das Weib von Manne wissen?  
Der Film, der alles bisher gezeigte in den Schatten stellt  
Der berühmte neue Film über: Geburt, Wochenbett, Schwangerschaft. — Abtreibung. — Geschlechtskrankheiten und seine Folgen.  
Das größte Filmereignis für Halle seit Jahren!  
Sonntag, den 16. November, vormittags 11 Uhr  
**Einzigste Frühvorstellung!**  
sowie Sonntag, den 16., Montag, den 17. und Dienstag, den 18. November, abends 11 Uhr  
**Die großen Nacht-Sonder-Vorstellungen**  
Was hier zum ersten Male vor einem breiten Publikum gezeigt wird, ist einzigartig, ist überwältigend!  
Sichern Sie sich die Karten schon im Vorverkauf!

**KUNST-AUSSTELLUNG**  
KUNSTLERVEREIN  
AUF DEM PFLUG  
**STADTHAUS AM MARKT**  
Geöffnet täglich von 11 bis 4 Uhr

Inserieren bringt Gewinn, darum inseriert der Geschäftsmann!  
**Wer billig kaufen will kauft Spielwaren bei SOBEL**  
Das Haus der vollultra billigen Preise  
Steinweg 42 Gr. Ulrichstraße 57 im Norden am Reich  
Angezahlte Waren werden bis Weihnachten zurückgestellt.

# Aus der Heimat

## Von der Elbe zum Rhein.

**Hofkn.** Im Morgenmunde fand am Donnerstag die Sachsenberge Schiffsverft. Dieser Ort hat einen Fabrikaus, das nun die Welt verlassen hat. Es handelt sich um einen Zankfahnen, erbaut für die DZfB. (Danolin), der auf dem Rhein zwischen Straßburg und Basel verkehren soll. Das Fahrzeug hat eine Länge von 80 und eine Breite von 10 Metern und trägt 1250 Tonnen (25.000 Zentner). Die Einrichtungen für die vier Mann harte Belastung sind ebenfalls modern. Die Abfahrtskommission hat sich über die Bauausführung außerordentlich lobend ausgesprochen. Das Schiff, das nimmer die Fahrt antreten hat, wird von einem beachtlichen Kapitän der Welt geführt. Es ist ein langer Weg über die Elbe, die Oder, den Havel, durch den Mittelrandland über Ems und den Niederstrand nach Duisburg.

## Die Pfeife des Kaufmehrs

### fehlt die Ladung in Brand.

**Hofkn.** Ein Wagen des Ritterguts Trinum, der beladen mit feinen Säcken und etwas Stroh auf dem Wege nach Biendorf begriffen war, geriet in Brand. Der heftige Sturm trieb dem wackelnden Fahrer Hunderten aus der brennenden Felle, ohne daß er es merkte. Im weiteren Verlaufe wurde das Fahrzeug bereits in eine Rauchwolke gehüllt. Der Brand konnte dann noch rechtzeitig gelöscht werden.

### Vom Schenkenort zu Boden geschlagen.

**Hofkn.** Hier hob der Sturm einen Schenkenortsfalgen aus den Angeln und schlug im Umfallen einen Nichtigen Kranen nieder, der mit schweren Verletzungen in ärztliche Hilfe gegeben wurde.

## Die Mutter angeschossen.

**Bad Berka.** Der Sohn des Steinmeihers Paul Merzen beschäftigte sich in der Wohnung mit einem geladenen Leihung. Der Schuß ging plötzlich los und durchschlug der Mutter, die in der Wohnküche beschäftigt war, die Brust. Sie mußte dem Krankenhaus zugeführt werden.

## 10000 Weihnachtsbäume.

**Steina.** Ober im Steinatal gegenüber der Braunschweig ist zum ersten Mal 10000 Stück Weihnachtsbäume begonnen worden. Die Tannen kommen u. a. nach Berlin, Braunschweig und Leipzig.

## Gefängnis für kommunifische Rowdies.

**Gotha.** Der von der Defektität mit Spannung erwartete Landfriedensbruchprozess gegen sechs Angehörige der kommunifischen Jugend, der sich vor der Sprengung einer Versammlung der Nationalsozialisten am

Mittwoch des 28. November 1929 im Hofkn auf Befehl hatte, gelangte nach einem Jahr nimmer vor dem Großen Schöffengericht in Gotha zur Verhandlung. Das Urteil lautete gegen Vella, den das Gericht als Häufelsführer ansieht, auf eine Gefängnisstrafe von 7 Monaten, gegen fünf weitere Angeklagte auf je 3/4 bzw. 1 Monat Gefängnis. Vier Angeklagte wurden freigesprochen. Das Schöffengericht verneinte Landfriedensbruch, hielt dagegen den Vorbestand der Sprengung einer Versammlung für erwiesen. Angesichts der politisch bewegten Zeiten billigte das Gericht den Angeklagten mildernde Umstände zu.

## Das Tabakland Eichsfeld kämpft ums Leben.

### Wenn die Zehnpennniggigarre 15 Pf. und die Fünfzehnpennniggigarre 22 Pf. kostet — Große Protestversicherung.

**Heiligenstadt.** Im Königshaus fand eine Protestkundgebung von Arbeitgebern und Arbeitnehmern aus dem eichsfeldischen Tabakbezirk statt. Aus Einzelhändler und den umliegenden Orten kamen 1150 Mann zu einem Sonderzuge. Auch die Landräte, Bürgermeister und Schulzen erschienen vollzählig. Der große Saal war überfüllt. Noch in einem kleinen Saal und im Hof verarmte man sich. Die Zahl der Teilnehmer betrug 3000. Es wurden Resolutionen angenommen, die die Heber außerhalb des eigentlichen Versammlungsortes verständlich zu machen.

Der Fabrikant Hünne Bernhard vom Reichsverband deutscher Zigarettenhersteller stellte die Frage, die sich hauptsächlich bei Annahme der neuen Zigarettensteuern ergab. Wenn die Zehnpennniggigarre 15 Pfennige und die Fünfzehnpennniggigarre 22 Pfennige kosten müßte, werde das Gewerbe zum Erliegen kommen. Die Arbeitslosigkeit würde auf dem eichsfeldischen Gebiet ansehlicher.

**Bezirksleiter Schuchardt** vom Zentralverband deutscher Zigarettenhersteller wies darauf hin, daß die Zigarettenindustrie die Industrie des eichsfeldischen sei. Gauleiter Schmidt vom Reichsfederationsverband der Tabakarbeiter erklärte die Fabrikanten vor Erhöhung der Steuer nicht ausschließlich auf Vorrat arbeiten zu lassen.

**Bürgermeister Wolfers-Heiligenstadt** berichtete über die Schritte, die der Reichstag und der Landrat schon gegen die Vorlage unternommen haben. Er habe in Berlin an umgebende Stelle vorgeschrieben, so daß wohl alles gegeben werde, was mindestens eine Milderung des drohenden Übels sein könne.

## Schwerer Hagelchlag.

**Weieritz.** Hier ging ein furiosbares, zwei Minuten dauerndes Hagelunwetter nieder. Kleine Zettel wurden von den Hochhäusern geschloffen abgeworfen. Größere Schäden wurden nicht angerichtet. Seit 10 Jahren war dies das größte, von einem Gewitter begleitete Hagelunwetter.

## 96 Schaufensker zerschmettern.

**Naumburg.** Die Große Strafkammer verwarf die Berufung des Prokuratorsvertreter Werner Heintze aus Weissenfels gegen das Urteil des dortigen Schöffengerichts über sechs Wochen Gefängnis wegen Schafens- und Hühnerschlachtung.

Einstimmig wurde eine Entschädigung angenommen, in der auf die große Gefahr hingewiesen wird, die eine weitere Erhöhung der Zigarettensteuer für das ganze eichsfeld darstellt. Es wird nochmals dringend um Prüfung der Vorlage gebeten.

## Einstimmige Ablehnung der Hofsteuer.

**Braunschweig.** Steigende Wohnfahrtskosten, hervorgerufen im wesentlichen durch die Zunahme der Wohnfahrtsverkehrsleistungen, haben den Rat der Stadt Braunschweig veranlaßt, den Stadtverordneten eine Vorlage über die Einführung einer Hofs-, Gärtner- und Bürgersteuer zu machen, die in der Stadtoberordnetenversammlung zur Diskussion stand. Die Vorlage wurde einstimmig abgelehnt.

Es wurde ein Ausschuss eingesetzt, der den diesjährigen Haushaltsplan überprüfen soll, um die Möglichkeit von Einsparungen zu ergründen. Die neuen Steuern sollten rund 1,1 Millionen Mark erbringen. Die Stadtverwaltung rechnet damit, daß infolge Ablehnung der Steuer der Gehälter um jährlich 3 Millionen Mark sinken können, was bei einem Gesamtetat von 18 Millionen Mark.

**beisitzung.** Heintze hatte in der Beisitzung mit seinem Rechtsanwalt Dr. Schuchardt zerstritten, worauf 49 Geschäftsleute gegen ihn Strafzettel stellten. Da Heintze nicht erschienen ist, konnte das Gericht sich nicht entscheiden, die Freiheitsstrafe in eine Geldstrafe umzuwandeln.

## Noch eine amerikanische Erbschaft.

**Anleben.** Im vergangenen Winter erfuhr die hier lebende Witwe B., daß ihr in Philadelphia (Nordamerika) wohnender Bruder gestorben sei. Da er keine Nachkommen hatte und sich in den Nachlasspapieren sein Geburtsort Anleben fand, wurden beim hiesigen Ge-

meindevorsteher über die verwandtschaftlichen Beziehungen und schließlich Erbschaftsangelegenheiten ermittelte. Ein amerikanischer Agent regelte die Erbschaftsangelegenheit. Jetzt konnten der hier wohnenden Frau Probst 3000 RM. und den beiden Kindern der bereits verstorbenen Schwester, Frau Weiling, die andere Hälfte des Vermögens zugesichert werden. Bei dem Schriftwechsel setzten sich die amerikanischen Behörden durch großes Entgegenkommen ein.

## Eine Kranichsjahr zu Besuch.

**Dorfersoda.** Das Dorf erlebte ein seltenes Schauspiel. Eine Schar Kraniche (28 Stück) hatte sich in unmittelbarer Nähe unseres Dorfes niedergelassen, um auf ihrer Reise auszuholen. Die tollsten Vogel erbeugten sich nach geheimer Zeit mit viel Geduld und setzten eine mächtige Fingergeweite. Sie zogen über dem Dorf einige Kreise, legten sich in Reihenanzuforderung und verschwanden in südlicher Richtung.

## Die Wilmart erhält einen „Suppernen Sonntag“.

**Wardelegen.** Am „suppernen Sonntag“ sollte der Geschäftsverkehr durch eine Verordnung des Regierungspräsidenten vollständig ruhen. Den gemeinsamen Bestimmungen der altmärkischen Kaufmannschaft, die nach der Proklamierung in Wardelegen durch eine Resolution beim Regierungspräsidenten selbst vorgelegt wurde, ist es gelungen, eine fünfstündige Geschäftstzeit für diesen Sonntag bewilligt zu erhalten. Die Verhinderung der allgemeinen Geschäftsruhe am „suppernen Sonntag“ für den Regierungsbezirk Magdeburg wird also durchgesetzt, daß in Stendal, Salzwedel, Wardelegen, Neuhaldensleben und Tangermünde am „suppernen Sonntag“ die Geschäfte fünf Stunden geöffnet werden können.

## Pflichtarbeit wird geleistet.

**Salzwedel.** Der Streik, der in den letzten Tagen um die Pflichtarbeit der Wohnfahrts-Erwerbslosen gerollt hat, scheint jetzt sein Ende erreicht zu haben. Die für die Schuld eingetragenen Erwerbslosen sind seit 10 Tagen zu ihrer stündigen Arbeit im Bürgerhof angezogen.

Der Magistrat hatte beauftragt beschloffen, den arbeitsscheuen Wohnfahrts-Erwerbslosen den Besuch der Unterbringung zu entziehen.

**Dornitz.** (Anpflanzung von jungen Bäumen.) An den Straßen in der Richtung nach Halle, Könnern und Böbelin sollen für die abgeholzten alten Strichbäume junge Bäume angepflanzt werden. Auf der Straße Dornitz-Böbelin ist jetzt bereits im Frühjahr von hier nach Böbelin mit den Vorarbeiten begonnen worden. Es werden auf dieser Straße ausschließlich Apfel- und Birnbäume angepflanzt werden. In den anderen Straßen sollen Bäume nach Halle und Könnern wieder Strichbäume angepflanzt werden.

Zum Kochen von Gemüse

# MAGG'S Fleischbrühe

4 Pfennig

## Die Gräfinnen Gampelsch.

ber ihre Adresse frag. Ihre Augen fragten. Der kam aus der Heimat von Käthe! Aus dem Umhlag fielen eine beschriebene Bogen und Bilder: Käthe mit dem Vater vor dem Ausritt; ihr Vater im eleganten Reitrock; Käthe im Reifrock und breitrandigen Hut, das schöne Gesicht dem Besucher zugewandt. Von geradezu beständigem Zauber war das andere Bild: Käthe in Gesellschaftstokette, im Seidenkleid, Perlfüßchen als Hehlhändler über den feinen Schultern, den schlanken Armen. „Eine Käthe!“ stand in großer klarer Schrift unter diesem Bild. Aus den Augen der jungen, einsamen Frau fiel jetzt eine Träne darauf. So verankert war sie im Anschauen der Bilder, daß sie das tiefe Denken und Schließen der Zeit im Hintergrund des Jammers gar nicht bemerkte hatte. „Du weißt, Juliette, — und warum?“ Sie hob den Blick. Nicht weit von ihr, auf dem dicken, laubstarr gewordenen Teppich stand ihr Gatte. „Wie du mich erachtet hast, Alex! — Wann bist du gekommen? — Ich hörte kein Auto — nicht!“ Er lagte heiter und trat näher zu ihr heran. „Ich wollte dich überraschen, Süß! Ich kam zu spät durch den Park, der Gampelsch. war hinterher!“ — Die Heberredaktion ist gelungen, und zur Belohnung erhalte ich mir eine Tasse Tee — Wie ich dich dort sitzen sah am Amin, hätte ich dich malen mögen, Juliette, in deinem weißen Kleid und dem Goldhaar! Du verweist deine Person deiner Umgebung anzupassen, wie selten eine Frau!“ „Aber du?“ — „Verstehst du Gräfin Juliana das weniger?“ „Was soll die Frage?“ Sein dunkler

Wald glitt finster zu ihr hinüber, aber sie sah es nicht, sie sah nur den Ringel am Amin. „Iwan, den Tee für den Herrn Grafen!“ befahl sie dem eintretenden Diener. „Du gestaltest!“ Er nahm ihr gegenüber in dem tiefen Sessel Platz; vor ihm auf der kleinen Zeichendecke des Tisches lagen die Bilder. Er nahm sie an. „Deine Käthe!“ las er halb laut. Das war das Kind, das ihm einst so abweisend, beinahe voll Haß gegenübergestanden, wenn er lachend nach ihren dunklen Veden griff. Wo war die Zeit geblieben? Einer blühenden Vede gleich war dieses Mädchen, dessen große, dunkle Augen voll Lebensfreude zu ihm aufleuchteten. Wie im Traum nahm er die Tasse entgegen. Immer wieder sah er das Bild am Himmel, das das Mädchen schon! Und wie sie im Sattel saß! Seine Frau las noch immer an den eine beschriebenen Seiten. Auf ihrem Gesicht stand strahlende Freude; „Denke dir, Alex, Käthe kommt her, sie besucht uns! — Sie war jetzt drei Wochen bei Duffel und Tante Wehrad in Berlin und wartet nur unsere Antwort ab. Es ist dir doch recht, Alex? Bedenke, sie ist meine einzige Schwester! Die Kräfte sind gleich, von damals darfst du ihr nicht nachtrauen“, setzte sie eifrig hinzu. Graf Alexander Gampelsch stand plötzlich auf. Er lagte, während er eine kalte Tasse hielt, und freute sich. „Aber wie du nur fragst, Juliette!“ Selbstverständlich freut es mich für dich, daß die Kleine kommt. Die schönsten Zimmer im Gattenhof soll sie bewohnen, sie soll es haben wie eine Fürstin auf Schloss Teutenburg! Und nun bist ich noch um etwas Tee, Juliette!“ Er hielt ihr lächelnd die Tasse hin.

## „Es ist so wundervoll gemütlich bei dir!“

„Du hast dies sonst dürftig wirkende Zimmer ganz eigenartig umgewandelt. Gestattetst du mir eine Zigarette?“ „Aber nicht, Alex!“ Sie entzündete ein Streichholz und hielt es ihm zwischen den feinen, ringeligen Fingern entgegen. Er war wohlwollend wie lange nicht, sie merkte es an seiner schmeichelnd liebenswürdigen Art, an dem Blick seiner dunklen, lebhaften Augen. „Etwas Wundervolles habe ich dir mitgebracht, Juliette — da sieh mal!“ Er zog ein längliches Einu aus schwarzem Leder aus der Brusttasche und öffnete den Verschluss. Auf mattblauer Samt lag darin eine Schmir mattschimmernde Perle! „Die Bradenberger Perlen!“ lagte er halblaut, beinahe andächtig, und nahm die Perlenkette in die Hand. Juliette schmeigelte. Keine Freude lag in dem Blick, mit dem sie den schwarzen Schmuck betrachtete, dessen altertümliches Brillanz sich nach und nach verlor. „Doch eine Kostbarkeit kommt du kaufen, Alex — wozu? Ich habe doch Schmuck genug!“ „Der sagt dir, daß ich das Ding gekauft habe?“ Er lagte beruhigt. In ehrlichem Entzücken hatte die ihm dem Bradenberger abgenommen vorigen Nacht. — Er war froh, daß er die Kette los war, kam ihm doch verdächtig. Es ist so ein „Etwas“, um diese Perlen, Juliette! Jedemal, wenn in der Familie des Besitzers ein Todesfall droht, wird eine Perle oder, dann schwarz! Er wird dem Tote nicht mehr über der Erde ist, wird die Perle wieder weiß!“ „Du wirst nicht verlangen, daß ich diese Perlen trage, Alex!“ „Aber du abgänglich, Süßer! Aber dies Gemisch von Frigidität, Reizung und Verlangen

Der Airmesdramer geht heidi!

Leidig. Ein fleischer Einwohner hatte eine Airmesdramer gekauft und lie in einem Saal in einem Raum der 1. Etage liegen lassen. Das Tier mochte nicht lange bei der Besichtigung, denn es entwichte durch das Fenster und floh etwa 1 Kilometer weit bis zu einem anderen Grundstück. Gatten nicht Schulfürer bemerkt, daß das Gans zum Fenster hinausflog, so wäre sie vielleicht verschunden. Begleitet nahmen sie die Raab an, ergreifen den Airmesdramer und brachten ihn dem Eigentümer zurück.

Das Diebeslager in der Leichenhalle.

Hohenhausen. Bei Erneuerungsarbeiten an der hiesigen Leichenhalle wurde in einem Saal nicht benutzten Bodenraum der Leichenhalle ein Diebeslager entdeckt. Man fand die vor einiger Zeit aus einem Eisenbahnwaggon entwendeten Asten mit Kasse. Den Dieben war das Versteck des Schließers zum Bodenflur angeschlossen bekannt. Die Leichenhalle ist ein Diebstahlort, der in diesem nicht allen Personen ausnahmslos Versteck eine Spur zur baldigen Ergreifung der Täter.

Jagdergebnisse.

Wesefehlo. Bei der Treibjagd des Rittergutsbesizers Baron von Stromberg wurden 800 Hasen erlegt.

Worf. Bei der diesjährigen Treibjagd am Dienstag wurden 25 Hasen geschossen. Besondere Am Sonntag wurde die diesjährige Treibjagd abgehalten, es wurden 101 Hasen, 142 Fasanehähnen und 72 Kaninchen erlegt.

Werbis a. Petersberg. Bei der diesjährigen Jagd am Sonntag wurden 176 Hasen für Hellen lassen.

Rad Wbra. Bei der am Mittwoch, dem 12. November hier abgehaltenen Treibjagd wurden von 20 Schützen 40 Hasen, 20 Kaninchen und 8 Fasane geschossen.

Wolfsfeld. Bei zwei in diesen Tagen in fleischer für abgehaltenen größeren Treibjagden wurden 200 Stück Hasen geschossen.

Kommunifische Ausschreitungen.

Lotzen. Am 18. November hat in Lotzen in der Zeit von 14 bis 18 Uhr eine Kreistagsitzung stattgefunden. Schon morgens um 9 und 10 Uhr hatten die Kommunifischen durch ein großes rotes Transparent zu einer Kundgebung am 18. Uhr auf den Paraplatz an dem das Kreishaus liegt, aufgerufen. Diese Kundgebung fand statt und dauerte während der Kreistagsitzung an. Durch Schmäußre und Mäüngen von Rednern wurde die Kreistagsitzung gehöhrt. Beim Verlassen des Kreishauses wurden die nichtkommunifischen Abgeordneten auch

sozialdemokratische von den Demonstrationen beschimpft und tätlich angegriffen. Die kommunifische Abgeordnete Ad. Soltz rief ihren Genossen neben anderen Redenden wiederholt zu: „Schlagt die Hunde tot!“ Bei den nennigen Eingreifen der Polizei wurden auch zwei Polizeibeamte verletzt.

Im Kampf mit Einbrechern.

Ein Schwerverletzter.

Schneebeck. Nachts beobachtete der Polizeiwachmann Jitta mehrere Personen, die aus dem Lager des Kaufmanns Siebelhansen in Bad Salzungen mehrere Asten und Käffer Margarine stehlen wollten. Der Stellmacher Karl T r u d e w i g war damit beschäftigt, die Margarine fortzuschaffen. Der Polizeibeamte ging auf ihn zu und forderte ihn auf, die Hände zu erheben. Der Angeworfene setzte sich jedoch zur Wehr und schlug auf den Polizeibeamten ein. Der Polizeibeamte konnte den Widerstand nur mit Hilfe seiner Sch w a l f e b r e c h e n und verletzte T r u d e w i g s c h w e r.

erforderten von der Sandsteinfabrik die Auslieferung der Tageskasse, wobei einer der Räuber der Frau eine Sch w a l f e vorhielt. Die ergriffene Frau hat die Kasse hin in der Nr. 87 Markt Silbergelde befanden. Die Räuber verließen das Geschäft sofort und trennten sich auf der Straße. Sie sind entkommen.

Deutsches Holz!

Ein Maßstab der deutschen Waldbesitzer an die Bevölkerung.

In diesen im Zeichen der „Deutschen Woche“ stehenden Tagen ist es Zeit, auch der Not der deutschen Volkswirtschaft, die als Erzeuger des wichtigsten Holz als gewöhnlich untergeordnete Rolle im deutschen Wirtschaftlichen spielt, zu gedenken. Etwa 15 Millionen Morgen von der deutschen Bodenfläche werden forstwirtschaftlich genutzt. Die Wermittler dieser Flächen sind abhängig von einer angemessenen Bevölkerung ihrer Produkte, und der Kreis der Abnehmer geht naturgemäß sehr weit. Er umfaßt all die unabhägigen Arbeiter, Angestellten und Beamten, die in den Diensten der öffentlichen Verwaltungen stehen, etwa 80 000 Menschen, und schließlich auch die große Zahl der Verbraucher mit ihren Arbeitern, Subrenten, Angehörigen und Beamten (etwa 188 Millionen Menschen). Auch in allen diesen Kreisen finden deutsche Arbeiter vielfach nicht mehr Beschäftigung und Brot.

Angebot und Nachfrage am Holzmarkt geraten in ein ständiges frasser werdendes Missverhältnis, das insbesondere durch erhöhte Nachfrage eintritt verkehrt wird. Darum „deutsches“ forder von der Holzherstellung, daß diesen Zuständen durch eine auf den Zweck der heimischen Volkswirtschaft hinzielende Holz- und Handelsvertragspolitik ein Mittel vorgezogen wird. Es soll nicht gelehnet werden, daß wir auf die Einfuhr gewisser Holzsortimente nicht verzichten können, aber solange diese Sortimente aus deutschen Forsten zu beziehen sind, sollte kein Span ausländischen Holzes über die Grenze gehen. Eine Holz- und Handelspolitik, die sich nicht nur für die Holzherstellung, sondern auch für die Holzherstellung, die von Reichs-, Staats- und Kommunalbehörden ausgeführt werden

den, sollte die Verwendung nur deutscher Werkstoffe gefördert werden, und die Arbeitervorteile in zu stellen für alle sonstigen Güter, die mit öffentlichen Aufträgen ausgeführt werden. Auch die Handelspolitik der Reichsbahn muß in andere Bahnen hinein erweitert werden. Zu fordern ist die Beschaffung der Frachtwagen auf die Weise, welche die reichste Ausnutzung aller Möglichkeiten in allen deutschen Forsten gewährleistet, d. h. durch Beschaffung der Frachten müssen die Hölzer den Verbrauchsorten näher gebracht und überführt werden, um die fruchtbarsten gelegenen inländischen Holzorten fruchtbar gemacht werden. Die Durchfuhrkosten müssen zu erhöhen, ebenfalls, was deutsche Holz gegenüber dem billiger produzierten ausländischen Holz wettbewerbsfähig zu machen.

Und du, Deutscher, denke stets daran, daß unsere schönen Wälder das Holz, das wir selbst in Form von Bandholz, Möbeln und Tischlerholz, für Exportzwecke und alle sonstigen feinsten Gebrauchsgegenstände des täglichen Lebens brauchen, in bester Qualität liefern können. Tu die nicht, daß diese, in launen Netzen von 80 bis 200 Jahren mit großem Fleiß und Aufopferung der deutschen Wälder nur als Brennholz Verwendung finden aber gar ungenutzt im Walde verfaulen. E.

Leipziger Brotpreise die niedrigsten?

Leipzig. Die Bäcker-Zwangs-Vereinigung veröffentlicht folgende Zusammenfassungen: Die Regierung bemüht sich begriffenvermerkmale, im Falle der Lebensmittelpreise allgemein zu lenken. Die Preisfestsetzungen hierüber könnten den Aufsteigen erwecken, als ob in Leipzig die Brotpreise zu hoch wären. Die Regierung bemüht sich begriffenvermerkmale, im Falle der Lebensmittelpreise allgemein zu lenken. Die Preisfestsetzungen hierüber könnten den Aufsteigen erwecken, als ob in Leipzig die Brotpreise zu hoch wären. Die Regierung bemüht sich begriffenvermerkmale, im Falle der Lebensmittelpreise allgemein zu lenken. Die Preisfestsetzungen hierüber könnten den Aufsteigen erwecken, als ob in Leipzig die Brotpreise zu hoch wären.

An Zucker sparen, grundverkehrt! Der Körper braucht ihn - Zucker nährt!

Wichtige Geschäftseröffnung!

Als bisheriger Geschäftsführer eines der bedeutendsten Häuser der Kristallglas-Branche eröffne ich am 15. November 1930 in Halle, Leipziger Straße (gegenüber dem Ritterhaus), ein reines Spezialgeschäft für La Bleikristalle. Ich verbinde damit meine unerhört preiswerten Eröffnungsverkäufe, die jeder man einprägen wird, daß es von jetzt ab nur noch eine Parole gibt, nämlich: „Ist's Kristall, geh' nur zu Friedrich!“

Kristall-Friedrich ♦ Halle (Saale) ♦ Leipziger Straße (gegenüber dem Ritterhaus)

„Ist's Kristall, geh' nur zu Friedrich!“ - Advertisement for Friedrich's Crystal shop. Includes text about business opening, prices, and social interaction between characters.

# Wochenbericht der Saale-Zeitung, Allgemeine Zeitung für Mitteldeutschland in Halle (Saale)

## Aus den Gemeinden.

**Genoa.** (Gemeindeverordnetenversammlung.) Der dreimalige, und noch dem aus der SPD. ausgeschieden ist, auch behaltene Gemeindevorstandes-Ausschuss hat die Beschlüsse des Gemeindevorstandes über die Beschaffung von Grundbesitz für die Gemeindeverwaltung beschlossen. Der Kauf des zum Verkauf gelangten Grundbesitzes wurde vertagt; es soll erst ein Sachverständiger gebildet werden, um festzustellen, was der Kauf des Grundbesitzes zu Schmelzen für sich herbeiführt. Im nächsten Sitzung soll der Vertreter des überlandwärtigen Landrats-Büro für die Gemeindeverwaltung über den Kauf des Grundbesitzes Bericht erstatten, sofort darüber Beschlüsse fassen, sowie die Eintragung einer Hausbesitzer-Versicherung zu veranlassen. Das Grundstück soll von 40.000 Mark auf 50.000 Mark erhöht werden. Der Kauf der Straße 50.000 Mark-Zuschuß wird bei der Regierung ein Verwaltungsverfahren beantragt.

**Schwerg.** (Beschäftigt.) Der am 20. Dezember v. J. zum Gemeindevorstand ernannte Bürgermeister Erich Schellhorn ist nunmehr durch den Kandidat des Bauvereins ersetzt worden. Bei gütlicher Bittung weichen hier auf dem Schwerg Berg mehrere Flugblätter der Jungerwerke Besatz, die mittels eines im benachbarten Waldgebiet untergebrachten Segelfluggeschäfts fliegen. Von dem Einwohnern werden die Segelflüge mit großem Interesse verfolgt.

**Dersdorf.** (Der Gemeindevorstand.) Der am 1. Januar d. J. zum Gemeindevorstand ernannte Paul Brandt hat nach gesamtmonatlicher Tätigkeit sein Amt als solcher niedergelegt. Zum Nachfolger wurde der Bürgermeisterei-Direktor Friedrich Gemäßt.

**Hilbering.** (Hohes Alter.) Zwei Mitglieder des Erbes fanden im letzten 85. Geburtstag feiern, und zwar der Tischlermeister Friedrich Gander am 27. Oktober, und Junger Karl Lampe am 6. November. Herr Lampe ist Veteran von 70 und 71. Beide erfreuen sich noch guter geistiger Gesundheit; sie sind die ältesten Einwohner des Dorfes.

**Schafstädt.** (Wasser-Ärztliche Einwohnerversammlung.) Am nächsten Sonntag, den heutigen Montag, ist der 50. Geburtstag. Sie ist schon seit vielen Jahren Anlass des hiesigen Festes.

**Burgwerben.** (Auszeichnung.) Dem Musikregimentsführer Karl Helmreich ist in Anerkennung seiner Verdienste um die Vaterländische Gesellschaft Ehrenbürger verliehen worden.

**Vad Witz.** (Dienstjubiläum.) Am 6. d. M. feierte Herr Postmeister Hendrich hier sein 40jähriges Dienstjubiläum. Am 1. Oktober 1822 kam Herr Hendrich zum Postamt von Witz und hat seitdem an diesem Postamt gearbeitet. Er hat sich durch seine Tätigkeit als Postmeister sehr um die Förderung der Postverwaltung verdient gemacht. Er hat sich durch seine Tätigkeit als Postmeister sehr um die Förderung der Postverwaltung verdient gemacht.

**Erdeborn.** (Personenstandsaufnahme.) Am 10. Oktober wurden hier 453 Haushaltungen und 1800 Einwohner gezählt. Im Vorjahre waren es 471 Haushaltungen und 1780 Einwohner. Die Zahl der Haushaltungen hat sich um 22 erhöht, die Zahl der Einwohner um 20. Die Zahl der Haushaltungen hat sich um 22 erhöht, die Zahl der Einwohner um 20.

**Witten.** (Die Straßenbauarbeiten.) Am 20. Oktober wurden die Arbeiten an der Straße Gottens-Damm begonnen. Die Arbeiten an der Straße Gottens-Damm sind nunmehr beendet. Die Arbeiten an der Straße Gottens-Damm sind nunmehr beendet.

**Wolpe.** (Straßenbau.) In der Straße wird die Pflasterung auf der Straße Großhölzchen-Wolpe im Zuge der Straße Döllau-Altenhofen-Isidorowitsch beendet. Die Arbeiten an der Straße Döllau-Altenhofen-Isidorowitsch sind nunmehr beendet.

**Dersdorf.** (Die Belegene.) Die 20 Minuten von Dersdorf nach Witten sind nunmehr als fester Busverkehr bekannt. Die 20 Minuten von Dersdorf nach Witten sind nunmehr als fester Busverkehr bekannt.

**Breitenbach.** (Die Kirche.) Am Sonntag und Montag in Witten renoviert die Kirche. Die Arbeiten an der Kirche sind nunmehr beendet.

**Remberg.** (Die Arbeitslosigkeit.) Am 1. Januar d. J. ist in unserer Stadt immer mehr zu sehen. Die Arbeitslosigkeit ist in unserer Stadt immer mehr zu sehen. Die Arbeitslosigkeit ist in unserer Stadt immer mehr zu sehen.

**Kirche und Schule.** (Die Kirche.) Die Kirche in Remberg ist nunmehr renoviert. Die Arbeiten an der Kirche sind nunmehr beendet.

**Ammerdorf.** (Die Aufnahme der Schulneulinge.) Am 1. Januar d. J. sind in Ammerdorf 100 neue Schüler aufgenommen. Die Aufnahme der Schulneulinge ist nunmehr beendet.

**Krauswende.** (Die Aufnahme der Schulneulinge.) Am 1. Januar d. J. sind in Krauswende 120 neue Schüler aufgenommen. Die Aufnahme der Schulneulinge ist nunmehr beendet.

**Schraplau.** (Evangelische Frauenhilfe.) Die Frauenhilfe in Schraplau hat nunmehr 100 Mitglieder. Die Frauenhilfe in Schraplau hat nunmehr 100 Mitglieder.

**Lueritz.** (Evangelische Gemeindegemeinschaft.) Die Gemeindegemeinschaft in Lueritz hat nunmehr 150 Mitglieder. Die Gemeindegemeinschaft in Lueritz hat nunmehr 150 Mitglieder.

**Witten.** (Der Männergesangsverein.) Der Männergesangsverein in Witten hat nunmehr 100 Mitglieder. Der Männergesangsverein in Witten hat nunmehr 100 Mitglieder.

**Witten.** (Der Wanderverein.) Der Wanderverein in Witten hat nunmehr 100 Mitglieder. Der Wanderverein in Witten hat nunmehr 100 Mitglieder.

**Witten.** (Der Wanderverein.) Der Wanderverein in Witten hat nunmehr 100 Mitglieder. Der Wanderverein in Witten hat nunmehr 100 Mitglieder.

**Witten.** (Der Wanderverein.) Der Wanderverein in Witten hat nunmehr 100 Mitglieder. Der Wanderverein in Witten hat nunmehr 100 Mitglieder.

**Witten.** (Der Wanderverein.) Der Wanderverein in Witten hat nunmehr 100 Mitglieder. Der Wanderverein in Witten hat nunmehr 100 Mitglieder.

**Witten.** (Die Bürgergesellschaft.) Die Bürgergesellschaft in Witten hat nunmehr 100 Mitglieder. Die Bürgergesellschaft in Witten hat nunmehr 100 Mitglieder.

**Schraplau.** (Männergesangsverein.) Der Männergesangsverein in Schraplau hat nunmehr 100 Mitglieder. Der Männergesangsverein in Schraplau hat nunmehr 100 Mitglieder.

**Ammerdorf.** (Die Aufnahme der Schulneulinge.) Am 1. Januar d. J. sind in Ammerdorf 100 neue Schüler aufgenommen. Die Aufnahme der Schulneulinge ist nunmehr beendet.

**Krauswende.** (Die Aufnahme der Schulneulinge.) Am 1. Januar d. J. sind in Krauswende 120 neue Schüler aufgenommen. Die Aufnahme der Schulneulinge ist nunmehr beendet.

**Schraplau.** (Evangelische Frauenhilfe.) Die Frauenhilfe in Schraplau hat nunmehr 100 Mitglieder. Die Frauenhilfe in Schraplau hat nunmehr 100 Mitglieder.

**Lueritz.** (Evangelische Gemeindegemeinschaft.) Die Gemeindegemeinschaft in Lueritz hat nunmehr 150 Mitglieder. Die Gemeindegemeinschaft in Lueritz hat nunmehr 150 Mitglieder.

**Witten.** (Der Männergesangsverein.) Der Männergesangsverein in Witten hat nunmehr 100 Mitglieder. Der Männergesangsverein in Witten hat nunmehr 100 Mitglieder.

**Witten.** (Der Wanderverein.) Der Wanderverein in Witten hat nunmehr 100 Mitglieder. Der Wanderverein in Witten hat nunmehr 100 Mitglieder.

**Witten.** (Der Wanderverein.) Der Wanderverein in Witten hat nunmehr 100 Mitglieder. Der Wanderverein in Witten hat nunmehr 100 Mitglieder.

**Witten.** (Der Wanderverein.) Der Wanderverein in Witten hat nunmehr 100 Mitglieder. Der Wanderverein in Witten hat nunmehr 100 Mitglieder.

**Witten.** (Der Wanderverein.) Der Wanderverein in Witten hat nunmehr 100 Mitglieder. Der Wanderverein in Witten hat nunmehr 100 Mitglieder.

**Witten.** (Die Damen des Vorstandes.) Die Damen des Vorstandes in Witten haben nunmehr 100 Mitglieder. Die Damen des Vorstandes in Witten haben nunmehr 100 Mitglieder.

**Witten.** (Die Damen des Vorstandes.) Die Damen des Vorstandes in Witten haben nunmehr 100 Mitglieder. Die Damen des Vorstandes in Witten haben nunmehr 100 Mitglieder.

**Witten.** (Die Damen des Vorstandes.) Die Damen des Vorstandes in Witten haben nunmehr 100 Mitglieder. Die Damen des Vorstandes in Witten haben nunmehr 100 Mitglieder.

**Witten.** (Die Damen des Vorstandes.) Die Damen des Vorstandes in Witten haben nunmehr 100 Mitglieder. Die Damen des Vorstandes in Witten haben nunmehr 100 Mitglieder.

**Witten.** (Die Damen des Vorstandes.) Die Damen des Vorstandes in Witten haben nunmehr 100 Mitglieder. Die Damen des Vorstandes in Witten haben nunmehr 100 Mitglieder.

**Witten.** (Die Damen des Vorstandes.) Die Damen des Vorstandes in Witten haben nunmehr 100 Mitglieder. Die Damen des Vorstandes in Witten haben nunmehr 100 Mitglieder.

**Witten.** (Die Damen des Vorstandes.) Die Damen des Vorstandes in Witten haben nunmehr 100 Mitglieder. Die Damen des Vorstandes in Witten haben nunmehr 100 Mitglieder.

**Witten.** (Die Damen des Vorstandes.) Die Damen des Vorstandes in Witten haben nunmehr 100 Mitglieder. Die Damen des Vorstandes in Witten haben nunmehr 100 Mitglieder.

**Witten.** (Die Damen des Vorstandes.) Die Damen des Vorstandes in Witten haben nunmehr 100 Mitglieder. Die Damen des Vorstandes in Witten haben nunmehr 100 Mitglieder.

**Witten.** (Die Damen des Vorstandes.) Die Damen des Vorstandes in Witten haben nunmehr 100 Mitglieder. Die Damen des Vorstandes in Witten haben nunmehr 100 Mitglieder.

# Rundfunk am Sonntag und Montag

## Leipzig

Sendeleiste 253,4 Meter.  
Sonntag.

7 Uhr: Hamburger Hafen-Sonntag, 8 Uhr: Labormusikfest, 8.30 Uhr: Orgelkonzert aus der Kirche in Gohlis (Saale), 9-10 Uhr: Morgenfeier, 11 Uhr: Wo steht die Wissenschaft? Die Wissenschaft: Prof. Dr. Hans Dieckhoff, Leipzig, 11.30 Uhr: Die Geschichte vom Kapitän Krapfen von Helmut St. Engel, 12 Uhr: Mittagsgespräch, Das Osmonten-Ausfuhrer, Dirigent: Leo Borchard, 12.55 Uhr: Mäurerzeitungen, 13 Uhr: Schallplattenkonzert, 14 Uhr: Wettervorhersage und Zeitungsbesprechung, Aufstrebende Kunst der Vertikale, 14.15 Uhr: Wüste für die Sandwüste, 14.30 Uhr: Winternachtsfest, 22.77

10 Uhr: Wirtschaftsnachrichten, 10.05 Uhr: Wetterbericht und Wetterausblick, 10.10 Uhr: Sendung des Tagesprogramms, 10.15 Uhr: Was die Zeitung bringt, 10.30-10.55 Uhr: Zeitungs-Wirtschaftliche Erörterung, 11 Uhr: Wetter- und Wirtschaftsnachrichten, 11.30 Uhr: Wetterbericht und Wasserbauangelegenheiten, 12 Uhr: Johannes Maximilian (mit. Schallplatten), 12.55 Uhr: Mäurerzeitungen, 13 Uhr: Wettervorhersage, Briefe und Leserbriefe, anschließend:

## B. Döll, Pianohaus

Halle (S.), Gr. Ulrichstraße 33

## Telefunken

Stoffliche Märkte und Tänze, (Schallplatten) 14 Uhr: Mittelländer des deutschen Rundfunkverkehrs, 14.15 Uhr: Spielrunde für Kinder; geboten von 20-fache Stöße, 15 und neue Spiele, 15 Uhr: Freizeitspiel, 15.40 Uhr: Wirtschaftsnachrichten, 16 Uhr: Das musikalische Wien der Gegenwart, Prof. Richard Schöberl, 16.30 Uhr: Radmittingespräch, Übertragung von der Rundfunk-S. 9, Berlin, 17.30-17.55 Uhr: Wettervorhersage und Zeitungsbesprechung, 17.55 Uhr: Wirtschaftsnachrichten, 18 Uhr: Stunde der Neuerfindungen, 19 Uhr: Mäurerzeitungen, 19.15-20.10 Uhr: Wirtschaftsnachrichten, 20.10-20.15 Uhr: Wetterbericht und Wetterausblick, 20.15-20.20 Uhr: Mäurerzeitungen, 20.25-20.30 Uhr: Wetterbericht und Wetterausblick, 20.30-20.35 Uhr: Mäurerzeitungen, 20.35-20.40 Uhr: Wetterbericht und Wetterausblick, 20.40-20.45 Uhr: Mäurerzeitungen, 20.45-20.50 Uhr: Wetterbericht und Wetterausblick, 20.50-20.55 Uhr: Mäurerzeitungen, 20.55-21.00 Uhr: Wetterbericht und Wetterausblick, 21.00-21.05 Uhr: Mäurerzeitungen, 21.05-21.10 Uhr: Wetterbericht und Wetterausblick, 21.10-21.15 Uhr: Mäurerzeitungen, 21.15-21.20 Uhr: Wetterbericht und Wetterausblick, 21.20-21.25 Uhr: Mäurerzeitungen, 21.25-21.30 Uhr: Wetterbericht und Wetterausblick, 21.30-21.35 Uhr: Mäurerzeitungen, 21.35-21.40 Uhr: Wetterbericht und Wetterausblick, 21.40-21.45 Uhr: Mäurerzeitungen, 21.45-21.50 Uhr: Wetterbericht und Wetterausblick, 21.50-21.55 Uhr: Mäurerzeitungen, 21.55-22.00 Uhr: Wetterbericht und Wetterausblick, 22.00-22.05 Uhr: Mäurerzeitungen, 22.05-22.10 Uhr: Wetterbericht und Wetterausblick, 22.10-22.15 Uhr: Mäurerzeitungen, 22.15-22.20 Uhr: Wetterbericht und Wetterausblick, 22.20-22.25 Uhr: Mäurerzeitungen, 22.25-22.30 Uhr: Wetterbericht und Wetterausblick, 22.30-22.35 Uhr: Mäurerzeitungen, 22.35-22.40 Uhr: Wetterbericht und Wetterausblick, 22.40-22.45 Uhr: Mäurerzeitungen, 22.45-22.50 Uhr: Wetterbericht und Wetterausblick, 22.50-22.55 Uhr: Mäurerzeitungen, 22.55-23.00 Uhr: Wetterbericht und Wetterausblick, 23.00-23.05 Uhr: Mäurerzeitungen, 23.05-23.10 Uhr: Wetterbericht und Wetterausblick, 23.10-23.15 Uhr: Mäurerzeitungen, 23.15-23.20 Uhr: Wetterbericht und Wetterausblick, 23.20-23.25 Uhr: Mäurerzeitungen, 23.25-23.30 Uhr: Wetterbericht und Wetterausblick, 23.30-23.35 Uhr: Mäurerzeitungen, 23.35-23.40 Uhr: Wetterbericht und Wetterausblick, 23.40-23.45 Uhr: Mäurerzeitungen, 23.45-23.50 Uhr: Wetterbericht und Wetterausblick, 23.50-23.55 Uhr: Mäurerzeitungen, 23.55-24.00 Uhr: Wetterbericht und Wetterausblick.

## Radio!

Stündliche Auswahl Netzanschluss-Apparate in allen Preislagen bei bestmöglicher Zahlungswahl. Um verbindliche Vorführung.

K. Horlitz, Elektromeister, Hackebornstr. 4 Tel. 31292

## RADIO-AUSSTELLUNG!

Größt- und bester Marken-Apparate, Fabrikate, Besondere Zahlungsbedingungen, neue Frischbedienung.

A. W. Frisch & Co.  
Landwehrstr. 19, Telefon 2327

die Sandwüste, 11.30 Uhr: Winternachtsfest, 22.77  
Zielfahrt, 15 Uhr: Mäurerzeitungen, 15.30 Uhr: Orgelkonzert in Gohlis (Saale), 15.45 Uhr: Morgenfeier, 16.10 Uhr: Wo steht die Wissenschaft? Die Wissenschaft: Prof. Dr. Hans Dieckhoff, Leipzig, 16.30 Uhr: Die Geschichte vom Kapitän Krapfen von Helmut St. Engel, 16.45 Uhr: Mittagsgespräch, Das Osmonten-Ausfuhrer, Dirigent: Leo Borchard, 16.55 Uhr: Mäurerzeitungen, 17.30 Uhr: Schallplattenkonzert, 18 Uhr: Wettervorhersage und Zeitungsbesprechung, Aufstrebende Kunst der Vertikale, 18.15 Uhr: Wüste für die Sandwüste, 18.30 Uhr: Winternachtsfest, 18.45 Uhr: Winternachtsfest, 18.55 Uhr: Winternachtsfest, 19.00 Uhr: Winternachtsfest, 19.05 Uhr: Winternachtsfest, 19.10 Uhr: Winternachtsfest, 19.15 Uhr: Winternachtsfest, 19.20 Uhr: Winternachtsfest, 19.25 Uhr: Winternachtsfest, 19.30 Uhr: Winternachtsfest, 19.35 Uhr: Winternachtsfest, 19.40 Uhr: Winternachtsfest, 19.45 Uhr: Winternachtsfest, 19.50 Uhr: Winternachtsfest, 19.55 Uhr: Winternachtsfest, 20.00 Uhr: Winternachtsfest, 20.05 Uhr: Winternachtsfest, 20.10 Uhr: Winternachtsfest, 20.15 Uhr: Winternachtsfest, 20.20 Uhr: Winternachtsfest, 20.25 Uhr: Winternachtsfest, 20.30 Uhr: Winternachtsfest, 20.35 Uhr: Winternachtsfest, 20.40 Uhr: Winternachtsfest, 20.45 Uhr: Winternachtsfest, 20.50 Uhr: Winternachtsfest, 20.55 Uhr: Winternachtsfest, 21.00 Uhr: Winternachtsfest, 21.05 Uhr: Winternachtsfest, 21.10 Uhr: Winternachtsfest, 21.15 Uhr: Winternachtsfest, 21.20 Uhr: Winternachtsfest, 21.25 Uhr: Winternachtsfest, 21.30 Uhr: Winternachtsfest, 21.35 Uhr: Winternachtsfest, 21.40 Uhr: Winternachtsfest, 21.45 Uhr: Winternachtsfest, 21.50 Uhr: Winternachtsfest, 21.55 Uhr: Winternachtsfest, 22.00 Uhr: Winternachtsfest, 22.05 Uhr: Winternachtsfest, 22.10 Uhr: Winternachtsfest, 22.15 Uhr: Winternachtsfest, 22.20 Uhr: Winternachtsfest, 22.25 Uhr: Winternachtsfest, 22.30 Uhr: Winternachtsfest, 22.35 Uhr: Winternachtsfest, 22.40 Uhr: Winternachtsfest, 22.45 Uhr: Winternachtsfest, 22.50 Uhr: Winternachtsfest, 22.55 Uhr: Winternachtsfest, 23.00 Uhr: Winternachtsfest, 23.05 Uhr: Winternachtsfest, 23.10 Uhr: Winternachtsfest, 23.15 Uhr: Winternachtsfest, 23.20 Uhr: Winternachtsfest, 23.25 Uhr: Winternachtsfest, 23.30 Uhr: Winternachtsfest, 23.35 Uhr: Winternachtsfest, 23.40 Uhr: Winternachtsfest, 23.45 Uhr: Winternachtsfest, 23.50 Uhr: Winternachtsfest, 23.55 Uhr: Winternachtsfest, 24.00 Uhr: Winternachtsfest.

## Keine Ladenhüter kaufen!

Wir führen hinter uns kein Lager, daher keine Ladenhüter, sondern nur die letzten Fokussausstellungen vor.

Die neuen Telefunken mit Stabührer Die neuen Siemens mit Riesenskala

Radio-Koch, Bolzenlinie 4 (am Polfeld) Telefon 3245-2

Radio-Koch, Bolzenlinie 4 (am Polfeld) Telefon 3245-2

Radio-Koch, Bolzenlinie 4 (am Polfeld) Telefon 3245-2

Radio-Koch, Bolzenlinie 4 (am Polfeld) Telefon 3245-2

Radio-Koch, Bolzenlinie 4 (am Polfeld) Telefon 3245-2

Radio-Koch, Bolzenlinie 4 (am Polfeld) Telefon 3245-2

Radio-Koch, Bolzenlinie 4 (am Polfeld) Telefon 3245-2

Radio-Koch, Bolzenlinie 4 (am Polfeld) Telefon 3245-2

Radio-Koch, Bolzenlinie 4 (am Polfeld) Telefon 3245-2

Radio-Koch, Bolzenlinie 4 (am Polfeld) Telefon 3245-2

Radio-Koch, Bolzenlinie 4 (am Polfeld) Telefon 3245-2

Radio-Koch, Bolzenlinie 4 (am Polfeld) Telefon 3245-2

Radio-Koch, Bolzenlinie 4 (am Polfeld) Telefon 3245-2

Radio-Koch, Bolzenlinie 4 (am Polfeld) Telefon 3245-2

Radio-Koch, Bolzenlinie 4 (am Polfeld) Telefon 3245-2

Radio-Koch, Bolzenlinie 4 (am Polfeld) Telefon 3245-2

Radio-Koch, Bolzenlinie 4 (am Polfeld) Telefon 3245-2

Radio-Koch, Bolzenlinie 4 (am Polfeld) Telefon 3245-2

Radio-Koch, Bolzenlinie 4 (am Polfeld) Telefon 3245-2

Radio-Koch, Bolzenlinie 4 (am Polfeld) Telefon 3245-2

Radio-Koch, Bolzenlinie 4 (am Polfeld) Telefon 3245-2

Radio-Koch, Bolzenlinie 4 (am Polfeld) Telefon 3245-2

Radio-Koch, Bolzenlinie 4 (am Polfeld) Telefon 3245-2

Radio-Koch, Bolzenlinie 4 (am Polfeld) Telefon 3245-2

Radio-Koch, Bolzenlinie 4 (am Polfeld) Telefon 3245-2

Radio-Koch, Bolzenlinie 4 (am Polfeld) Telefon 3245-2

Radio-Koch, Bolzenlinie 4 (am Polfeld) Telefon 3245-2

Radio-Koch, Bolzenlinie 4 (am Polfeld) Telefon 3245-2

Radio-Koch, Bolzenlinie 4 (am Polfeld) Telefon 3245-2

Radio-Koch, Bolzenlinie 4 (am Polfeld) Telefon 3245-2

Radio-Koch, Bolzenlinie 4 (am Polfeld) Telefon 3245-2

Radio-Koch, Bolzenlinie 4 (am Polfeld) Telefon 3245-2

Radio-Koch, Bolzenlinie 4 (am Polfeld) Telefon 3245-2

Radio-Koch, Bolzenlinie 4 (am Polfeld) Telefon 3245-2

Radio-Koch, Bolzenlinie 4 (am Polfeld) Telefon 3245-2

Radio-Koch, Bolzenlinie 4 (am Polfeld) Telefon 3245-2

Radio-Koch, Bolzenlinie 4 (am Polfeld) Telefon 3245-2

Radio-Koch, Bolzenlinie 4 (am Polfeld) Telefon 3245-2

Radio-Koch, Bolzenlinie 4 (am Polfeld) Telefon 3245-2

Radio-Koch, Bolzenlinie 4 (am Polfeld) Telefon 3245-2

Radio-Koch, Bolzenlinie 4 (am Polfeld) Telefon 3245-2

Radio-Koch, Bolzenlinie 4 (am Polfeld) Telefon 3245-2

Radio-Koch, Bolzenlinie 4 (am Polfeld) Telefon 3245-2

Radio-Koch, Bolzenlinie 4 (am Polfeld) Telefon 3245-2

Radio-Koch, Bolzenlinie 4 (am Polfeld) Telefon 3245-2

Radio-Koch, Bolzenlinie 4 (am Polfeld) Telefon 3245-2

Radio-Koch, Bolzenlinie 4 (am Polfeld) Telefon 3245-2

Radio-Koch, Bolzenlinie 4 (am Polfeld) Telefon 3245-2

Radio-Koch, Bolzenlinie 4 (am Polfeld) Telefon 3245-2

Radio-Koch, Bolzenlinie 4 (am Polfeld) Telefon 3245-2

Radio-Koch, Bolzenlinie 4 (am Polfeld) Telefon 3245-2

Radio-Koch, Bolzenlinie 4 (am Polfeld) Telefon 3245-2

Radio-Koch, Bolzenlinie 4 (am Polfeld) Telefon 3245-2

Radio-Koch, Bolzenlinie 4 (am Polfeld) Telefon 3245-2

## Königswusterhausen

Sendeleiste 1635 Meter.  
Sonntag.

7 Uhr: Hamburger Hafen-Sonntag, 8 Uhr: Für den Landwirt: Mitteilungen und praktische Ratschläge, 8.15 Uhr: Wochenspiegel auf die Wirtschaft, 8.30 Uhr: Morgenandacht, 9.25 Uhr: Sinfonie, 9.50 Uhr: Wetterbericht, 11 Uhr: Jagdes Zeilband (Spiel für Kinder, von Fräulein Zoffe Janowitz), 12-13 Uhr: Was dem Bau-Saal: Kommtessen, Veranstaltung von der Verein. Schützenvereine, 13.30 Uhr: Mittagsgespräch, Dirigent: Leo Borchard.

## Hallepion - Musikschrank und Fernfunk Apparat

Telefunkenrechner, Lautsprecher sowie alle Teile der Funkanlage liefert preiswert Alexander Numann, Halle (Saale), Messeplatz 5 (Nähe Oberplatz) Telefon 2102

Radio! Markt- und Fernfunkrechner, Preisliste Teilzahlungen, Reue, Otto Reue, Halle, Fernruf 3177

Radio! Markt- und Fernfunkrechner, Preisliste Teilzahlungen, Reue, Otto Reue, Halle, Fernruf 3177

Radio! Markt- und Fernfunkrechner, Preisliste Teilzahlungen, Reue, Otto Reue, Halle, Fernruf 3177

Radio! Markt- und Fernfunkrechner, Preisliste Teilzahlungen, Reue, Otto Reue, Halle, Fernruf 3177

Radio! Markt- und Fernfunkrechner, Preisliste Teilzahlungen, Reue, Otto Reue, Halle, Fernruf 3177

Radio! Markt- und Fernfunkrechner, Preisliste Teilzahlungen, Reue, Otto Reue, Halle, Fernruf 3177

Radio! Markt- und Fernfunkrechner, Preisliste Teilzahlungen, Reue, Otto Reue, Halle, Fernruf 3177

Radio! Markt- und Fernfunkrechner, Preisliste Teilzahlungen, Reue, Otto Reue, Halle, Fernruf 3177

Radio! Markt- und Fernfunkrechner, Preisliste Teilzahlungen, Reue, Otto Reue, Halle, Fernruf 3177

Radio! Markt- und Fernfunkrechner, Preisliste Teilzahlungen, Reue, Otto Reue, Halle, Fernruf 3177

Radio! Markt- und Fernfunkrechner, Preisliste Teilzahlungen, Reue, Otto Reue, Halle, Fernruf 3177

Radio! Markt- und Fernfunkrechner, Preisliste Teilzahlungen, Reue, Otto Reue, Halle, Fernruf 3177

Radio! Markt- und Fernfunkrechner, Preisliste Teilzahlungen, Reue, Otto Reue, Halle, Fernruf 3177

Radio! Markt- und Fernfunkrechner, Preisliste Teilzahlungen, Reue, Otto Reue, Halle, Fernruf 3177

Radio! Markt- und Fernfunkrechner, Preisliste Teilzahlungen, Reue, Otto Reue, Halle, Fernruf 3177

Radio! Markt- und Fernfunkrechner, Preisliste Teilzahlungen, Reue, Otto Reue, Halle, Fernruf 3177

Radio! Markt- und Fernfunkrechner, Preisliste Teilzahlungen, Reue, Otto Reue, Halle, Fernruf 3177

Radio! Markt- und Fernfunkrechner, Preisliste Teilzahlungen, Reue, Otto Reue, Halle, Fernruf 3177

Radio! Markt- und Fernfunkrechner, Preisliste Teilzahlungen, Reue, Otto Reue, Halle, Fernruf 3177

Radio! Markt- und Fernfunkrechner, Preisliste Teilzahlungen, Reue, Otto Reue, Halle, Fernruf 3177

Radio! Markt- und Fernfunkrechner, Preisliste Teilzahlungen, Reue, Otto Reue, Halle, Fernruf 3177

Radio! Markt- und Fernfunkrechner, Preisliste Teilzahlungen, Reue, Otto Reue, Halle, Fernruf 3177

Radio! Markt- und Fernfunkrechner, Preisliste Teilzahlungen, Reue, Otto Reue, Halle, Fernruf 3177

Radio! Markt- und Fernfunkrechner, Preisliste Teilzahlungen, Reue, Otto Reue, Halle, Fernruf 3177

Radio! Markt- und Fernfunkrechner, Preisliste Teilzahlungen, Reue, Otto Reue, Halle, Fernruf 3177

Radio! Markt- und Fernfunkrechner, Preisliste Teilzahlungen, Reue, Otto Reue, Halle, Fernruf 3177

Radio! Markt- und Fernfunkrechner, Preisliste Teilzahlungen, Reue, Otto Reue, Halle, Fernruf 3177

Radio! Markt- und Fernfunkrechner, Preisliste Teilzahlungen, Reue, Otto Reue, Halle, Fernruf 3177

Radio! Markt- und Fernfunkrechner, Preisliste Teilzahlungen, Reue, Otto Reue, Halle, Fernruf 3177

Radio! Markt- und Fernfunkrechner, Preisliste Teilzahlungen, Reue, Otto Reue, Halle, Fernruf 3177

Radio! Markt- und Fernfunkrechner, Preisliste Teilzahlungen, Reue, Otto Reue, Halle, Fernruf 3177

Radio! Markt- und Fernfunkrechner, Preisliste Teilzahlungen, Reue, Otto Reue, Halle, Fernruf 3177

Radio! Markt- und Fernfunkrechner, Preisliste Teilzahlungen, Reue, Otto Reue, Halle, Fernruf 3177

Radio! Markt- und Fernfunkrechner, Preisliste Teilzahlungen, Reue, Otto Reue, Halle, Fernruf 3177

Radio! Markt- und Fernfunkrechner, Preisliste Teilzahlungen, Reue, Otto Reue, Halle, Fernruf 3177

Radio! Markt- und Fernfunkrechner, Preisliste Teilzahlungen, Reue, Otto Reue, Halle, Fernruf 3177

Radio! Markt- und Fernfunkrechner, Preisliste Teilzahlungen, Reue, Otto Reue, Halle, Fernruf 3177

Radio! Markt- und Fernfunkrechner, Preisliste Teilzahlungen, Reue, Otto Reue, Halle, Fernruf 3177

Radio! Markt- und Fernfunkrechner, Preisliste Teilzahlungen, Reue, Otto Reue, Halle, Fernruf 3177

Radio! Markt- und Fernfunkrechner, Preisliste Teilzahlungen, Reue, Otto Reue, Halle, Fernruf 3177

Radio! Markt- und Fernfunkrechner, Preisliste Teilzahlungen, Reue, Otto Reue, Halle, Fernruf 3177

Radio! Markt- und Fernfunkrechner, Preisliste Teilzahlungen, Reue, Otto Reue, Halle, Fernruf 3177

Radio! Markt- und Fernfunkrechner, Preisliste Teilzahlungen, Reue, Otto Reue, Halle, Fernruf 3177

Radio! Markt- und Fernfunkrechner, Preisliste Teilzahlungen, Reue, Otto Reue, Halle, Fernruf 3177

Radio! Markt- und Fernfunkrechner, Preisliste Teilzahlungen, Reue, Otto Reue, Halle, Fernruf 3177

Radio! Markt- und Fernfunkrechner, Preisliste Teilzahlungen, Reue, Otto Reue, Halle, Fernruf 3177

Radio! Markt- und Fernfunkrechner, Preisliste Teilzahlungen, Reue, Otto Reue, Halle, Fernruf 3177

Radio! Markt- und Fernfunkrechner, Preisliste Teilzahlungen, Reue, Otto Reue, Halle, Fernruf 3177

Radio! Markt- und Fernfunkrechner, Preisliste Teilzahlungen, Reue, Otto Reue, Halle, Fernruf 3177

Radio! Markt- und Fernfunkrechner, Preisliste Teilzahlungen, Reue, Otto Reue, Halle, Fernruf 3177

Radio! Markt- und Fernfunkrechner, Preisliste Teilzahlungen, Reue, Otto Reue, Halle, Fernruf 3177

Radio! Markt- und Fernfunkrechner, Preisliste Teilzahlungen, Reue, Otto Reue, Halle, Fernruf 3177

Radio! Markt- und Fernfunkrechner, Preisliste Teilzahlungen, Reue, Otto Reue, Halle, Fernruf 3177

Radio! Markt- und Fernfunkrechner, Preisliste Teilzahlungen, Reue, Otto Reue, Halle, Fernruf 3177

Radio! Markt- und Fernfunkrechner, Preisliste Teilzahlungen, Reue, Otto Reue, Halle, Fernruf 3177

Radio! Markt- und Fernfunkrechner, Preisliste Teilzahlungen, Reue, Otto Reue, Halle, Fernruf 3177

Radio! Markt- und Fernfunkrechner, Preisliste Teilzahlungen, Reue, Otto Reue, Halle, Fernruf 3177

Radio! Markt- und Fernfunkrechner, Preisliste Teilzahlungen, Reue, Otto Reue, Halle, Fernruf 3177

Radio! Markt- und Fernfunkrechner, Preisliste Teilzahlungen, Reue, Otto Reue, Halle, Fernruf 3177

Radio! Markt- und Fernfunkrechner, Preisliste Teilzahlungen, Reue, Otto Reue, Halle, Fernruf 3177

Radio! Markt- und Fernfunkrechner, Preisliste Teilzahlungen, Reue, Otto Reue, Halle, Fernruf 3177

Radio! Markt- und Fernfunkrechner, Preisliste Teilzahlungen, Reue, Otto Reue, Halle, Fernruf 3177

Radio! Markt- und Fernfunkrechner, Preisliste Teilzahlungen, Reue, Otto Reue, Halle, Fernruf 3177

Radio! Markt- und Fernfunkrechner, Preisliste Teilzahlungen, Reue, Otto Reue, Halle, Fernruf 3177

Radio! Markt- und Fernfunkrechner, Preisliste Teilzahlungen, Reue, Otto Reue, Halle, Fernruf 3177

Radio! Markt- und Fernfunkrechner, Preisliste Teilzahlungen, Reue, Otto Reue, Halle, Fernruf 3177

Sig. Muth  
Nora  
L. 09 W  
Brandt  
Eswe  
Schaub

Alle Neuheiten am Lager

Ein langweiliger Abend...

Zeitung  
schon zweimal gelesen? Was soll man nun machen Radio od. Schallplatte? Ein Griff. Sie haben jeden Abend interessante Stunden.

Zuverlässige Radio-Geräte bei RADIO-SCHNORR HALLE, Geist-Str. 41 - Fernruf: 34539

Saba Tefag AEG Owin Clou

Preußische-Süddeutsche Staatslotterie

Noch ist es Zeit, zur 2. Klasse ein Los zu kaufen

Ziehung am 21. und 22. November - Lose in allen Abschnitten noch abzugeben

Staatliche Lotterie-Einnahme Schulze  
Fernruf 351 29 - Brüderstraße 3 - Postscheck Leipzig 263 61

Holzbearbeitungswerk

Treppen-Bau

Karl Friedrich, Fenster- und Türenfabrik  
Halle a. S., Ankerstraße 5, Tel. 247 22

Ausführung von Holzarbeiten, nach Massenanfertiger, zweifacher Maschinenpark, daher schnellste, sauberste Bedienung.

Billige böhmische

Vollfedern

Beste reine gefüllte mit Eichen 1410 graue gefüllte R 20, 20, halbweiße R 20, 20, meißel R 20, 20, baumwollene R 20, 20, und R 20, 10 - alle Sorte R 20, 12 und R 20, 14 - Berlin portofrei, solltet ihr Waren durch Briefbestellung, Briefe 12 S.-Stück, Löcher 2 R., 12 S. Stück, Schöner.

Eine wunderbare Entdeckung!

STEEL'S

mit dem Ventilkegel  
Engl. Patent 8384/13

Die Dicke mit dem Weiterfolg!

Kühl und trocken rauchend! Große Bakensparnis!

THE CIVIC COMPANY M. B. H. Derfembach & Eisenach

Zweigstelle der größten Pfeifenfabrik der Welt.

Zu haben in allen Plätzen in den durch Anhang bekannten Spezial-Gezeiten. Hauptverkaufsstellen: Halle; Joh. Brandstätter Leipzig-Großes, Erfurt: Richard Stoll, Fischmarkt 24. Go



Wochenplan des Stadttheaters.

Heute, Sonntag, 'Gesicht mit Lucia'; Sonntag, 11.30 Uhr, Verbeerenparade; Theater in Rot; (hämliche Karten sind ausgegeben); 15 Uhr, 'Lorian Genet'; 19.30 Uhr, 'Victoria und ihr Duja';

Neue Baugefinnung und evangelischer Kirchenbau.

Der Bund Deutscher Architekten veranlaßt gemeinsam mit dem Reichsverband in-dustrieller Bauunternehmungen am Donnerstag, den 15. November, einen Vortrag über die neuen Baugefinnungen im Kirchenbau, der sich eines guten Besuchs erfreute.

Schauburg.

Hier läuft ein Film, genannt 'Ma mit die Welt zum Paradies'. Der Titel ist ziemlich unglücklich gewählt, denn er läßt auf einen leichten Unterhaltungsfilm schließen, während der Film tatsächlich mit einem wichtigen Problem auseinandersetzt, das ist die Strafe, die in vielen Ehen noch einig Zeit des Zusammenlebens auftritt.

C.-Z.-Eckspiele.

In dem C. z. am Niedeplatz und in der großen Ulrichstraße haben Pat und Patagon Einzige gehalten zur Freude der zahllosen Anhänger ihrer überaus fröhlichen Humors.

als Vorträge — die Mägen einer Zandha machen die Zandha nicht die Zandha, sondern die Zandha, die die Zandha zu probieren, Pat nicht ein, das Patagon als Zandha auf einig un-denkbar ist, und beide begreifen, als die Kaufleute aufstehen.

Jederviel stellt sich vor. Die Galloria-G. flügelstau am Köppl.

Die Ausstellungshalle auf dem Kopplatz hat, nach dem Ende der Ausstellung verlassen hat, manch wechselvolles Schicksal gehabt. Für die Tage vom 14. bis 16. Nov. erfüllt lautes Krachen in den verschiedenen Variationen, einigen Gaden und geschwägigen Säularten die Halle.

„Zwei Welten“

Der erste Teil von E. A. Dupont war der Atlantik-Film. Sein zweiter Teil, 'Zwei Welten', ist ein Film, der die Welt der Zukunft zeigt, die die Welt der Gegenwart ist.

und Patagon bei einem Bombenattentat auf das Patagon ihre Lebensretter wurden — das war sich jeder leicht ansehen, der ein paar harmlos-fröhliche Stunden verleben will.

„Zwei Welten“

waren und Trümpe noch länger als bisher auszuweichen. Die Nebenabteilungen Garbin, Teppiche, Bekleidung, Tisch und Tischdecken werden dagegen durch den Verkauf dieser Nebenabteilungen, die Spezialisierung der Firma liegt im Interesse der Verbraucher. (Siehe Inserat.)

Vereinsnachrichten



Teilnahme. Halbesleben, Mitglieder und Zähler werden gebeten, an der Zahlstellenbestimmung mit positiver Ausgabe, Referent: Dr. G. Haupt über die Schulpflichterung und die ausländischen Gelehrten.

Advertisement for 'Schöne weiße Zähne Chorocon' featuring a large image of a woman's face and text describing the product and its benefits for dental hygiene.

**Familien-Nachrichten**

**Beitrag** Die glückliche Geburt eines kräftigen Jungen zeigen hocherfreut an  
 Amtsgerichtsrat  
**Dr. Lotze u. Frau**  
 Edeltraut geb. Luedtke  
 Halle (Saale), den 14. November 1930.

**Statt besonderer Anzeige.**  
 Gestern vormittag verschied an einem arbeitsreichen Leben unser lieber Vater, Großvater und Schwiegervater, der  
**Oberkassenvorsteher i. R.**

**Oskar Salbach**  
 Im Namen der trauernden Hinterbliebenen:  
 Hedwig Meyer geb. Salbach  
 Oskar Salbach und Frau  
 Karl Salbach und Frau  
 Dr. Hans Salbach und Frau.  
 Halle, den 15. November 1930.  
 Berliner Str. 5b  
 Die Beerdigung findet am Dienstag, 14 Uhr, von der großen Kapelle des Ortsfriedhofes aus statt.  
 Wir bitten, von Beileidsbesuchen abzusehen.

Für die vielen Beweise der Verehrung sowie für die überaus herzliche Teilnahme an dem Hinscheiden unseres lieben Oheims, des  
**Geheimrats**  
**Dr. Paul Biedermann**  
 sage ich Namens der Hinterbliebenen innigsten Dank.  
**Dr. W. Heidepriem,**  
 Rathenow.

**Statt Karten.**  
 Für die Beweise herzlicher Teilnahme beim Tode unseres lieben Vaters sagt im Namen aller Hinterbliebenen herzlichen Dank  
**Dr. Kurt Strauss,** Gerichtsassessor.  
 Halle, im November 1930.

**Wo?** lasse ich  
 Juwelen, Silberwaren u. Eßbestecke reparieren?  
 Seit 1885 bei  
**Juwelier Tittel**  
 Schmeerstr. 12  
**Schlafzimmer** in beliebigen Formen, also sachlich und wohltuend auf das Auge, führt in ständig großer Auswahl und wirklich billig  
**Möbel-WOLFF**  
 Rich.-Wagner-Str. 1 (Reileck)  
 Lieferung mit Möbelauto nach allen Orten

**Denk an die Deinen**  
 durch Beitritt zum  
**Volkswohl-Bund**  
 Alle Bestattungs- und Versicherungsvereine a. G., Berlin  
**Bestattungs-, Lebens- u. Kinderversicherung**  
 Niedrige Beiträge - Hohe Leistungen  
 Auskunft und Aufnahme:  
**Bezirksdirektion Halle-S.**  
 Breite Str. 16 — Tel. 29236  
 gesucht!

**Auch bei alten Gallensteinen**  
 Gallenleitsentzündung, Gelbsucht, Leber-, Magen-, Nierenkrankheiten, Hämorrhoiden empfohlen, wir sind seit 30 Jahren bestens bewährten  
**Stern-Engel-Tee**  
 Nur in Apotheken erhältlich; bestimmt in der Engel- und Richard Wagner-Apothek  
 gratis durch Vegetabilische Heilmittel-Fabrik, Bad Schandau-Elbe.

**Bräut-Rindergarten**  
 für Kinder von 2½ bis 6½ Jahren vormittags von 9 bis 12 Uhr.  
**Halle, Geilstraße 29, Gartenhaus.**  
**Reelle Bezugsquelle!**  
**Neue Gänsefedern** von der Gans gerupft, mit vollen Daunen, doppelt gereinigt, Pfd. 3,00, beste Qualität 3,50, nur kl. Federn (Halbdaunen) 3,00, ¼ Daunen 6,75, gereinigte gerissene Federn mit Daunen 4,00 u. 5,00, hochpe. 5,75, allerfeinste 7,50, la. Volldaunen 9,00 u. 10,50.  
 Für reelle staubfreie Ware Garantie. Versand gegen Nachnahme, ab 5 Pfd. portofrei. Nichtgefall. nehme zurück. Muster gratis.  
**Karl Manteuffel,**  
 Gänsemaai- u. Federnwaschanstalt,  
 Neutrebbin 17 (Oderbruch).

**Große Sendung billiger Vogelbauer** eingetroffen  
**Max Krug, Markt 116**  
 direkt neben der Hirschapotheke

**Er ist tatsächlich ein Engel!**  
 denn mühelos, schnell u. sauber wird die Wäsche gewaschen mit unserem  
**Waschengel**  
 dem praktischen Helfer der Hausfrau.  
 Er kostet bei uns nur  
**Mark 5.85**  
**RITTER**  
 IM RITTERHAUS

**Etagen-Heizungen** (NARAG-CLASSIC) AUCH VOM KUCHENHERD AUS BERATUNG UND ANGEBOTE UNVERBINDLICH DURCH  
**F. L. LASCH**  
 Telefon 23525 — Bismarckstr. 6  
**TEILZAHLUNG** • Ia REFERENZEN •

**Wratzke & Steiger**  
 Gold • Silber  
**Rathausstr. 12!**  
 Adolf Koch, Uhrmachermeister  
 Verkaufsstelle der  
**Zentra-Uhren**  
 Erstklassige Reparatur-Werkstatt.

**Familien-Drucksachen**  
 fertig schnell und sauber an  
**Otto Hendel-Druckerei**  
**Rabattkarten • Rabattmarken** aller Art zu konfessionellen Preisen  
**Rabattstempelbücher** (120 Mk.) 100 Stk. nur 4.75  
 20 Streifenbuch liefert sofort umsonst f.d.  
**Robke-Vertrieb, Martinstr. 3, Tel. 23696**

**Verlobungsringe**  
 Eigene Schmelzerei daher billige Bezugsquelle. Werkstatt mit elektr. Betrieb  
**R. Voss**  
 Juwelen- u. Rabattant  
**Leipzigerstr. 1**  
 im alten Rathaus

**Pelzwaren**  
 Leistungs-fähig in jeder Beziehung Kragen, Krawatten, Decken, Vorlagen, Besätze  
**Mäntel in reichhaltiger Auswahl**  
**Friedrich Weber, Fernspr. 25052 • Henriettenstraße 31 •**

**Obereingenieur**  
**Otto Fleischer**  
**Zentral-Heizungen**  
 Halle (Saale), Johannesplatz 19  
 Fernsprecher 35959

**Total-Ausverkauf!**  
**Sie brauchen Schuhe**  
 also nutzen Sie die einmalige Gelegenheit und überzeugen Sie sich selbst von der Preiswürdigkeit.  
 — Kommen Sie! —  
**Bernhard Engelart**  
 Schuhwaren - Großhandel  
 Leipziger Str. 76 — Hotel Rotes Roß  
**Wof rechts**

Bis 22. November  
**Spielwaren-Vorverkauf**  
 Preise bis 50% herabgesetzt  
**Meine berühmten Babys**  
 mit Schlafaugen, Wimpern, beweglich. Zunge  
 60 35 30 45 42 32 cm  
 8,75 6,75 5,75 4,50 3,50 1,25 Mk.  
 Baby's mit Mama-Stimme  
 aus einem  
**Fabrik-Lager**  
 herrührende  
**Puppenwagen**  
 Verkauf zu staunend billigen Preisen  
 Schaukelstühle, Eisenbahnen, Autos, Rubirider, Selbstfahrer, Stablbaukasten, Dampfmaschinen usw. Waren werd. kosten. zurückget.  
**Schönbach**  
 Schmeerstraße 1 — Geogr. 1887

**Schreibzeuge**  
 aus echtem Marzorn von PEN. 10. — an Große Auswahl bei  
**Horm. Müller & Co.**  
 Unt. Leipziger Str. 21

**PELZE**  
 Pelzmäntel, Pelzjacken, Herrenpelze, Schals, Kragen, Besätze  
**auf Teilzahlung**  
 gleiche Preise — wie bei Barzahlung — große Auswahl  
**Putzgeschäft A. Wiedekind Halle a. d. S.**  
 Rannischestraße 20 21  
 Ständiges Kommissionslager des bekannten Pelzhauses  
 Werner Dieudrich, Leipzig C 1.  
**Damenhüte wie bekannt schick u. preiswert.**

**HUTH**  
 Werbung für 10 Abteilungen  
 Große Einkäufe, die wir in Gemeinschaft mit einer Reihe modern denkender, gleichartiger Kaufhäuser machten — senkten die Preise. Das Ergebnis ist die neue — „Huth-Werbung“ für die Abteilungen  
 Kleiderstoffe  
 Konfektion  
 Schürzen  
 Seide  
 Putz  
 Wäsche  
 Teppiche  
 Modewaren  
 Strümpfe  
 Handschuhe  
 Unsere jetzige Schaufensterfront ist ein interessanter Spaziergang  
**HUTH**  
 HALLE  
 das Kaufhaus, das durch Qualität wirbt

Annaburger Steingut.

Der Aufsichtsrat der Annaburger Stein- und Zementwerke...

Der Absatz hat mengenmäßig zufriedenstellend gelaufen...

Deutsche Schachibüch A.G. Nordhausen.

Die Deutsche Schachibüch A.G. in Nordhausen...

Zusammenfassung in der Zement-Industrie.

Die schließliche Vorstandselemente der Zement-Industrie...

Im Zusammenhang mit dieser Transaktion...

Die Aufsichtsratsmitglieder der schließlichen Vorstandselemente...

Internationale Zunderverhandlungen in Berlin.

Vor der internationalen Zunderkonferenz...

Ermäßigte Strompreise in Baden.

Vom Beginn des kommenden Rechnungsjahres...

zuße, die zweite Staffel des Rheinabflusses...

Produktenbörse zu Halle.

Table with 2 columns: Item name and Price. Includes wheat, rye, and other grains.

Halleische Börse vom 15. November

Table with 2 columns: Item name and Price. Includes bank shares and other securities.

Wichtige Devisenliste vom 14. November

Table with 2 columns: Currency and Exchange Rate.

Säulektion in Leipzig.

Bei gutem Auftriebsstand war der Verkauf...

Wendener Schlachtkamm vom 14. November

Table with 2 columns: Item name and Price. Includes various types of meat.

Vorkurse der Berliner Börse vom 15. November

Table with 2 columns: Company name and Price. Includes various industrial and financial stocks.

Berliner Börse vom 14. November

Table with 2 columns: Company name and Price. Includes various stocks listed on the Berlin exchange.

Reichsbankdiskont 5%

Table with 2 columns: Company name and Price. Includes various stocks listed on the Berlin exchange.

Reichsbankdiskont 5%

Table with 2 columns: Company name and Price. Includes various stocks listed on the Berlin exchange.

Reichsbankdiskont 5%

Table with 2 columns: Company name and Price. Includes various stocks listed on the Berlin exchange.

Kupferpreis erneut gestiegen.

Der Berliner Elektrokupferpreis ist von 105 am Freitag auf 115 am Sonnabend gestiegen.

Für Ermäßigung der Post- und Eisenbahntarife.

Die Volkerverammlung der Industrie, und Handelskammer Berlin hat die Abänderung einer Eingabe an die zuständigen Stellen beschlossen, in der für Ermäßigung der Post- und Eisenbahntarife eingetreten wird.

Nur schwache Saisonbelegung für Metallwaren.

Der Reichsbund der Deutschen Metallwarendindustrie berichtet, daß die normale saisonmäßige Belegung weit hinter dem üblichen Maß zurückbleibt, und zwar je nach den Gruppen um 15 bis 40 Prozent hinter der gleichen Zeit des Vorjahres.

Die bekannten Postfortbewegungen in Holland und Danemark sind hier und da noch abnehmend, ebensowenig wie die Prager Kundgebungen gegen das Zersplittern manitowila aus dem Orient.

Die Rheinische Metallwaren- und Maschinenfabrik A.G. in Düsseldorf erzielte im Geschäftsjahr 1929/30 nach 476 (243) Mill. RM. Abrechnungen einen Reingewinn von 192 (181) Mill. RM., aus dem wieder bereits mitgeteilt, wieder 7 Prozent Dividende verteilt werden.

gewinn von 192 (181) Mill. RM., aus dem wieder bereits mitgeteilt, wieder 7 Prozent Dividende verteilt werden. Nach Zuteilung von 200.000 RM. an die Aktionäre werden noch 280.000 (277.000) RM. vorgetragen.

Die Bedeutung der B.-V.-Kraftstoffe für die deutsche Wirtschaft.

Die Skulpturen der ausländischen Kohle, die während des Krieges die fremden Märkte erobert hatte und heute den Weltmarktpreis so bedrückt hat, nach der Bergbau im Steinkohlegeschäft faßt nach seine Rechnung findet, daß wesentlich dazu beigetragen, auf die benötigte Ausnutzung der aus der Kohle gewonnenen Nebenprodukte bedacht zu sein.

Bekanntlich wird ein großer Teil der gefördert Kohle bereits an den Zechenanlagen durch Verkohlung zu Koks weiterverarbeitet, der hauptsächlich in der Produktion der eisernen Industrie und als Hausbrand Verwendung findet.

Son allen Nebenprodukten der Kohle interessiert in der Hauptsache das Benzol, das zwar vor dem Kriege schon in bedeutenden Mengen erzeugt, damals aber für motorische Zwecke in nur gar nicht verwendet wurde.

Im Jahre 1924 sind nach jahrelangen Arbeiten der wissenschaftlich-technischen Abteilung des Bergbauverbandes, nachdem die Normen festgelegt worden, durch ein gutes Motorenbenzol entsprechen muß, um fähigsten Arbeit im Verbrennungsmotor zu leisten.

heute des Kohlegeschäftes dem Bergbau sehr zuzukommen und ihm hilft, seine Betriebe aufrechtzuerhalten, so daß er weiterhin Tausenden von arbeitenden Menschen Verdienstmöglichkeiten geben kann.

Zur selben Zeit, als B.-V. Benzol als besserer Kraftstoff auf dem Markt erschien, begann die Motorisierung Deutschlands und mit ihr zusammen die ungeheure Entwicklung des Betriebsstoffgeschäftes.

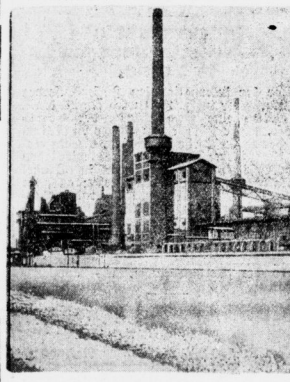

Motorkraft an der Ruhr.

Motorkraft durch Zapfstellen, die immer mehr sowohl aus ferropolymerischen als auch veresterischen Gründen eine notwendige Einrichtung wurden. Um nun der deutschen Volkswirtschaft beachtliche Werte zu erhalten, die sonst für die entsprechenden Mengen Benzol ins Ausland geflossen wären, sah sich der Bergbau zum Ausbau einer eigenen Betriebs-Drahtanlage gezwungen, die heute noch durchgeführt ist, daß die blaueichen B.-V. Zapfstellen überall in Stadt und Land zu finden sind.

Da aber die großen Vorräte des B.-V. Benzols in den normal verdrängten Wagen nicht voll ausgenutzt werden können, entschloß sich der Bergbau-Verband, den deutschen Automobilisten einen Kraftstoff zur Verfügung zu stellen, der billiger als Benzol ist und trotzdem alle seine guten Eigenschaften enthält, soweit sie für den Betrieb eines normal beanspruchten Kraftwagens notwendig sind.

Deutschland ausmacht, erreicht man die Bedeutung, die das Benzol für die deutsche Volkswirtschaft und für den einheimischen Bergbau durch seine Ausbarmadung als Motorkraftstoff erlangt hat.

Schwächer.

Berlin, 15. November. (Eigene Drahtmeldung.) Auf weitere Angaben schwächte sich die Tendenz weiterhin ab.

Missionen der Vereinigte Industrieinterner und Arbeiter A.G. in Hamburg. Die Bilanz für 1929 ergibt einen Verlust von 3.792 Mill. RM., und zwar nach Abschreibungen von 1.112 (1.307) Millionen Reichsmark und Rückstellungen von 1.229 Mill. RM. (1.307 Proz. Verluste).

Die Weltmarktübersicht der Wirtschaftlichen Vereinigung hat die Weltmarktübersicht im Hinblick auf die Kupferpreisbewegung abgelesen, um 3 RM. und ab Freitag um 6 RM je 100 Kilogramm erhöht worden.

Kurszettel der holländischen Hausfrau.

Table with multiple columns listing various goods and their prices, including items like 'Salen ausseid.', 'Wollstoffe', 'Seidenstoffe', etc.

Preis- und Wurzeln.

Table with two columns: 'Preis' and 'Wurzeln', listing various types of roots and their prices.

Wurzeln.

Table with two columns: 'Wurzeln' and 'Preis', listing various types of roots and their prices.

Am Rauchtisch.



Der Rückgang des Zigaretten- und die Steigerung des Zigarettenverbrauchs. Gegenüber der Vorkriegszeit ist der Zigarettenverbrauch in Deutschland auf Kosten der Zigarette um über 200 Milliarden Zigaretten gestiegen.

Large advertisement for 'Der Deutsche fährt deutsche Kraftstoffe'. It features the B.V. logo and lists products: B. V. Benzol - B. V. Aral - B. V. Oel - B. V. Dienst - B. V. Zapfstellen. It also includes the address 'Deutscher Bezo-Vertrieb G.m.b.H., Artilleriestraße 48a' and 'Sammellru 27086'.



# Automobil-Geschäft Halbesche Wägen für noch mehr noch Harz 6 Tel. 29 274

**Automobil-Geschäft Halbesche Wägen für noch mehr noch Harz 6 Tel. 29 274**

Der Herr ... (text continues with details about car sales and services)

## Antennenplauderei des Radiofriskus.

### Elektrische Schallplattenwiederbehalter.

Es ist doch immer gut, wenn man nachts im Bett ... (text discusses radio reception and technical details)

Das kommende Wochenprogramm beginnt am Sonntag ... (text lists radio programs and schedules)

### Championnat der Flachrennreiter.

Graflich weit vor Dagenen und Otto Schmidt ... (text reports on horse racing championships)

## Technische Hochschule Dresden - Universität-Halle

### 3:0 (3:0)

Vorwettbewerb zum Fußballmeistertitel ... (text reports on a football match result)

## Hodey.

Auf der Tennisbahn ... (text reports on tennis matches and results)

## Amliche Saalegau-Nachrichten.

Zu dem ... (text reports on local news and events from the Saalegau region)

## Deutscher Eishockey in England.

Die Meiste der Eishockeymannschaft des Berliner ... (text reports on a German ice hockey team's activities in England)

## Die gewinnreichsten Flachrennfälle.

Das abgelaufene Rennjahr ... (text reports on the most profitable flat races of the season)

## Vereinsnachrichten.

Beim ... (text reports on news from various clubs and organizations)

**Besichtigen Sie bitte das entzückende 2-sitzige**

**D.K.W.-Fabrikager Halle-S., Martenstraße 11, Ruf 29267.**

mit 2 bequemen Notsitzen, 22 PS, mit abnehmbaren Zylinderköpfen nur 106,- RM. Jahressteuer.

Besichtigung und Probefahrt unverbindlich — kostenlos.



**4**  
**2**  
**8**  
**Zylinder**



ATELIER  
HANS  
HEU-MANN

*Frisch,  
zart,  
weich  
und  
mollig*

bleibt die Wolle durch Persil!  
So oft Sie auch Woll Sachen in  
Persil waschen: immer wieder  
wird Sie das prächtige Aus-  
sehen und die Farbenfrische  
erfreuen. Und wie einfach ist  
diese Wäsche!



Die „Persil“-Dame wird Sie  
in allen Fragen der häus-  
lichen Reinigung beraten.



Drücken Sie das Stück leicht  
im kalten Persilbad durch!



Spülen Sie kalt, und geben Sie  
zur Auffrischung der Farben  
etwas Küchenessig bei!

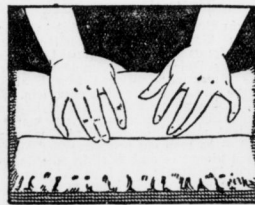

Zum Trocknen in feuchtigkeits-  
aufsaugende, weiße Tücher  
wickeln!

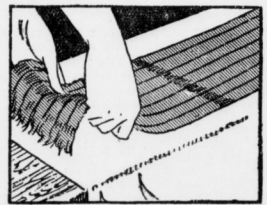

Das Stück auf tuchbedecktem  
Tisch zum Trocknen ausbreiten,  
nicht aufhängen!

# Alles Wolle schont Persil

P 12 / 30 6