





Abgang der Eisenbahnzüge.

Table with columns for destination (e.g., Berlin, Magdeburg, Halle) and departure times for various train services.

Ankunft der Eisenbahnzüge.

Table with columns for origin (e.g., Berlin, Magdeburg, Halle) and arrival times for various train services.

Ich war nicht!

Vor noch wenigen Jahren war mein Schädel ganz kahle. Mein Vater und Grossvater waren kahlköpfig...

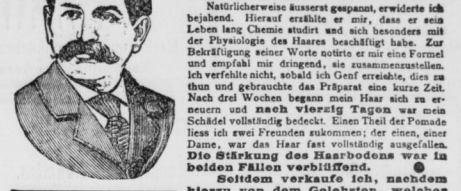

Probe gratis! Neben der aussergewöhnlichen Nahrung des Haarbodens bestehen Vorzüge in der Anregung des Wachstums des Haares...

John Craven-Burleigh Berlin SW, 417, Leipziger Strasse 84.

Die Menstruelle im Scheitern... 8 Stiege...

Reiche Heirat vermittelt Frau Dr. Kahleyss'sche Magenliqueur...

Eofort durch uns zu beziehen: Stellen für Bureauisten, Correspondenten, Comptabilisten...

Wer best. Stellung sucht, verl. Neue Weltaussicht Frankfurt a.M. Anstellung als Rechnungsführer und Amstler...

Ersten Verkäufer: Eines der größten Colonialwaren-Geschäfte...

Lehrling: Für das Comptoir eines Waaren-Engros-Geschäftes wird sofort oder 1. October...

Reelles Heirathsgeheuch: Für meinen Sohn und ich, geb. Sohn aus guter Familie...

Glückliche Gemüth wünschend: weingewerblichst. bühne. Maden, seit letzten Wahlen...

Anger Kaufmann: 22 Jahre alte Stellung bekleidend, wünscht mit einer anständigen neuen Dame...

Garant. rein. Honig: 10 Pfd. Paket fr. 9.50 Mk. Schönländ. Moränen-Dara.

Familien-Anschriften: Berlin: Gräfin Marie Amib u. Dr. Gerhard u. Eugenies (Welfen)...

Befanntmachung.

Der in der Bekanntmachung vom 13. August cr. von uns geführte Arbeiter-Gottfried Geiseld ist nicht am 27. Februar 1893 zu Verurtheilungen...

Befanntmachung.

Die Auktion des fahrbaren Viehbestandes, welche im Monat Septbr. d. J. in dem Auktions-Saale des Viehbestandes abgehalten werden wird...

Befanntmachung.

Die Lieferung von 300 Centnern Nonnentrost an Eisenwägen und 300 Centnern Gerstenstroh...

Verdingung.

Nachdem die für Fleisch und Wurstwaren abgegebene Offerten nicht genügt haben, soll die Lieferung des Schmalzes an diesen Waren...

Bittergut.

in der Nähe zweier Kolonisationen, Größe ca. 725 Morgen, nebst Wald, Vieh- und Weideland...

Lagerplätze.

an der Merzbacher Straße, mit staatsbahnen-Anschluss, zu verpachten resp. zu verkaufen...

Nördliche Hälfte der II. Etage.

7 Fenster Front, 1. Oktober zu vermieten. Preis 1000 Mk. Gr. Ulrichstr. 26. Hugo Heckert.

bevollmächtigte General-Agentur.

Ein-der angelegentlich Deutschen Unfall- u. Haftpflicht-Versicherungs-Gesellschaften...

Militär-Santine.

in Mitteldeutschland, im Alter von 15 Jahren zu übertragen. Entgeltlich kann 2000 Mk. Offerten...

Verdingung.

Die Pflanzung und Arbeiten für ein neues Abortgebäude in Weimar sollen vergeben werden...

Ohne Provisions-Vorzug.

wenden Geschäfte aller Branchen, sowie umständlich schnell u. discret verkauft. Keine Agenten...

Hotel-Restaurant.

am Bahnhof gelegen, bestehender Gegen, günstig zu verkaufen. Großer Umsatz, 04 oder 15 Mk. Zahlungsverhältnisse...

Hypotheken-Kapital.

1,200,000 Mark: Antiquität und Privatgelder auf über 3 1/2% an auszuliehen. Gelde an H. Silberberg, Bankgeschäft...

Ein Laden.

mit Werkstätte und schöner Wohnung in Torun, neben der Kavallerie-Kaserne...

Delizierkell. 74.

Delizierkell. 74 (incl. Wohnraum) bestehend aus 5 Stuben und Anbeber, für 650 Mk. ver. sofort oder später...

herrschaftliche Wohnung.

herrschaftliche Wohnung, bestehend aus 5 Stuben und Anbeber, für 650 Mk. ver. sofort oder später...

Zweigesch. herrschaftl. Wohnhaus.

Zweigesch. herrschaftl. Wohnhaus, bestehend aus 5 Stuben und Anbeber, für 650 Mk. ver. sofort oder später...

Zweigesch. herrschaftl. Wohnhaus.

Zweigesch. herrschaftl. Wohnhaus, bestehend aus 5 Stuben und Anbeber, für 650 Mk. ver. sofort oder später...

Zweigesch. herrschaftl. Wohnhaus.

Zweigesch. herrschaftl. Wohnhaus, bestehend aus 5 Stuben und Anbeber, für 650 Mk. ver. sofort oder später...

Zweigesch. herrschaftl. Wohnhaus.

Zweigesch. herrschaftl. Wohnhaus, bestehend aus 5 Stuben und Anbeber, für 650 Mk. ver. sofort oder später...

Zweigesch. herrschaftl. Wohnhaus.

Zweigesch. herrschaftl. Wohnhaus, bestehend aus 5 Stuben und Anbeber, für 650 Mk. ver. sofort oder später...

Zweigesch. herrschaftl. Wohnhaus.

Zweigesch. herrschaftl. Wohnhaus, bestehend aus 5 Stuben und Anbeber, für 650 Mk. ver. sofort oder später...

**Geraer Kleiderstoffe**

Reizende Neuheiten für Herbst und Winter in Damenkleidern, Placards etc. sowie in Herrenkleidern.

**Leinenwaaren**

aus renommirter Gieseler'scher Fabrik:  
Brauhausstattungen,  
Seilen, Tischdecken, Tisch- und Bettdecken, Gardinen, sowie ganze Ausstattungen für Sanatorien und Hotels.  
Kunsthaut bühnengeeignete.  
Geraer u. Bielefelder Fabrik-Verbreitung.  
Brünnstraße 15, I. links, frühere Bahnhofsstr. nahe Niedelplatz.

**Sachsse & Co., Halle a. S.**

Fernsprecher 408.

Fabrik für Heizungs- und Lüftungs-Anlagen.

Alteste Heizungs-Firma am Platze. Gegr. 1876.



Koch- und Waschküchen, aller Systeme. Schwimm- und Badeanlagen. Mantelöfen, Trockenanlagen, Schornsteinaufsätze, Ventilationsgitter und Rosetten.

**Walhalla-Theater**

Direction Richard Hubert.  
Gute letzte Vorstellung des brillanten Programms „Im Reiche der Syronen“, Borscha Borischka, Moritz Heyden, Georg Zimmermann u. f. w. u. f. w.

Gute Sonntag den 31. d. Mtz. Großes Früh-Concert. Abends 8 Uhr Große Abschiedsvorstellung.

Wiederveröffnung des Welt-Panorama Gr. Ulrichstraße 6, I. Sonntag den 31. Mtz. Vorm. 10 Uhr. Venedig mit dem ungeheueren Glockenturm.

Lehrer-Gesangverein Direction: Lehrer Schäfer Montag den 1. Septbr. Abends 8 Uhr. Liedern im Saale der Volksküche.

Fachschule f. a. Zuckerkondukt. Ausbildung von Chemikerinnen, Prospekt durch Dr. G. Schneider, Halle a. S., Gr. Ulrichstraße 51.

Tanzunterricht erst 1. u. 2. u. 3. Abends 8 Uhr, 10 Uhr u. 11 Uhr. Eintrittspreise: 22. II.

Bauschüler der I. Klasse wählen die Universität im Entwerfen. Geht. Offerten mit Preis unter Nr. 216 an die Gr. d. Str. erbeten.

Dejan, Gesundheitskonvention. 18. Heilmittel. 40. Junge Mädchen, die gründlich den Gesundheitslehren oder sich weiter wissenschaftl. fortbilden wollen (Zwischen. Musik u. Gesang) finden gute Pflege u. liebevolle mütterliche Fürsorge. Ganzes Haus mit Garten. Schöne gesunde Umgebung. Bitte Referenzen. Berlin, Gertrud Ullrich.

Gute bürgerl. Pension finden 1-2 Herren (auch Schüler) sofort oder später Weinstraße 15, I. Etage links, nahe dem Bahnhof und Marienplatz.

Knaben oder Mädchen finden gute Pension Sternstraße 5, A. I. (nähe Nähe des Ballenplatzes).

Töchter-Pensionat, Halle a. S., Poststraße 1. In meinem feinen Pensionat, 1. Monat finden zum Oktober noch 2 junge Mädchen liebevolle Aufnahme. Verw. Bahnhofs-Lobbeck.

Plissé- u. Rundbrennerei von Frau Breitendorn Sternstr. 6, I. Etage empf. sich zur Rundbrennerei, Kreppen an Umhängen ohne abzutrennen, Bleichung zum Brennen ganzer Hüfte und Taillen. Alteste Plissé-Brennerei.

Tabakpfeifen empfiehlt in größter Auswahl billig Ernst Karras jun., Stosf. u. Pfeifenmacher, 4 Leibziger Straße 4.

Buch über die Ehe mit 30 Abbild. u. Dr. Retau Nr. 1.60. Hoffmann, Rathgeber

1. Eheliche m. 50 Abbild. u. Dr. Herzog Nr. 1.60. Hoffmann, Rathgeber

1. Eheliche m. 50 Abbild. u. Dr. Herzog Nr. 1.60. Hoffmann, Rathgeber

1. Eheliche m. 50 Abbild. u. Dr. Herzog Nr. 1.60. Hoffmann, Rathgeber

1. Eheliche m. 50 Abbild. u. Dr. Herzog Nr. 1.60. Hoffmann, Rathgeber

1. Eheliche m. 50 Abbild. u. Dr. Herzog Nr. 1.60. Hoffmann, Rathgeber

1. Eheliche m. 50 Abbild. u. Dr. Herzog Nr. 1.60. Hoffmann, Rathgeber

**Führer durch Halle a. d. S.**

und seine städtischen Einrichtungen und Anstalten. Herausgegeben von G. Genuer und Dr. C. Fritsch, Stadtsanitäts- u. Stadtrath.

Mit 183 Holzschnitten, großem Stadtplan, großer Karte der Umgegend u. f. w. Otton, 116 Seiten, eleg. gebunden 1 Mk., gebietet 60 Wfr. Obacht interessant auch für auswärtig wohnende Gallaier.

Sein lanbfähiger Führer mit zusammengefügten oberflächlichen Angaben; autoritative Erörterungen über alle baulichen, wirtschaftlichen, landesrechtlichen und sonstigen öffentlichen Anlagen und Einrichtungen von Plänen der Wirtschaft und Verwaltung erleben das Wert auf einen wichtigen Sammelbuch der Heimatpflege und Stadterhaltung, das weit über das Führerbedürfnis hinaus sich als Nachschlagewerk für städtische Verwaltungen, Architekten, Ingenieure, Schulmänner u. f. w. erweist.

Otto Hendel Verlag, Halle S.

Gothaer Lebensversicherungsbank a. G. Versicherungsbestand am 1. Dezember 1901: 80 000 000 Mk. Bankfonds 26 500 000 Mk. Dividende im Jahre 1902: 30-135% der Jahres-Norm-Prämie. Vertreter in Halle (Saale): Dr. Wilhelm Rasch, Albrechtstr. 38.

**Ratgeber für Frauen**

Sehen Sie sich an. (Illustrirt) Hochwichtige Erfindungen, reinlich u. preisgünstig, sicher und unerschütterlich. Ärztlich begutachtet. 100000 Stück geg. 1.40 Mk. durch die Erfinderin, H. Rosenzweig. Wwe. E. Schmidt, Berlin S.W., Ritterstraße 29. Verschieden hygien. Artikel. Katalog, Geschenke etc. 2 Pf.

**Hochfeuerfeste Chamottesteine**

(bis Seegerkögel 25) für Dampfessel u. Feuerungsanlagen, Kalk- u. Strontianit-Ofen, Zocker-, Cement- u. Chloralkali-Fabriken, Capol- u. Wöhlerstein, sowie Steine in jeder gewünschten Form u. Größe, Chamotte-Mehl u. fertigen Mörtel empfohlen billigst in bester Qualität

Buckauer Porzellan-Manufactur, Abth. Chamottefabrik, Magdeburg-Buckau.

Man verlange gefälligst überall: Richters Anker-Chocolade und Kronen-Chocolade, Anker-Cacao und Kronen-Cacao, sie sind von tadelloser Rohmaterialien hergestellt, daher außerordentlich schmackhaft, leichtverdaulich und nahrhaft. F. AD. RICHTER & Co., K. u. K. Hoflieferanten, BURLSTADT i. Th. und NUERNBERG.

**Erfurter Blumenkohl.**

Erste am Dienstagmarkt 100 Körbe schönsten Blumenkohl und verkaufe große Waare schon von 10 Wfr. an. Ernst Hoffmann, Erfurt, Stand am Markt, gegenüber von Richard Eise.

**Wer hochfeine Wurst**

aus frischem Schweinegut kaufen will, bemühe sich an Bernhard Borgis, Domplatz 10. Jeden Montag und Donnerstag Schlachte-Fest.

Von Montag den 1. September habe einen großen Transport ebensolcher und schwerer Hannoverischer Saug-Fohlen in den Ställen Magdeburgerstr. 25, Hinterhof (auch Eingangs Krautentrost) zum Verkauf liegen. Fr. Tuchscherer, Halle a. S., Cleub. 2250.

**Frühtrauben**

10 Wfr. Nische frühe Tafel-Weintrauben Th. Schürmann, Omburg 23.

**Brennholz,**

feinere Sorten, trocken, in Büchsen und einzeln sehr billig. C. F. Munda, Liebenauerstr. 10.

**Wasche mit Luhrs**

Hilfe gegen Bluthit, Magen, ...

**Wintergarten.**

Sonntag den 31. August Abends 8 Uhr Grosses Militär-Concert ausgef. v. Trompeter-Corps des Mansf. Feld-Artillerie-Reg. Nr. 75. F. Stade. Herm. Kahl.

**Saalschloss - Brauerei.**

Sonntag den 31. August Nachm. 3 1/2 Uhr Grosses Extra-Concert ausgeführt vom Philharmonischen Orchester. Entree 20 Wfr. Joh. Vetter.

**Lüke's Hôtel und Restaurant**

Magdeburger Straße. Besitzer: Otto Herrmann. Täglich

Rebhuhen mit Weinkraut 1.25. - Gletsch's empfiehlt: Dortmunder Union Pilsener und dunkel 1/10 1 20 S. K. Lager-Bier aus der Feldschlösschen-Brauerei 1/10 1 15 S. Kulmbacher Rizzbräu (1 Qualität) 1/10 1 20 S. Es ist mit köstlichen Nebenprodukten für Fortsetzten, Verklammtungen und Langfrachten billig besetzt empfohlen.

**Auf dem Hofplatz am Eingang**

vom 31. August bis 9. September W. Burghold's grosses anatomisches Museum für Kunst u. Wissenschaft. Täglich geöffnet.

Enthält den Muskelmann, die zerlegbare Venus, Frauen- und Kinderanatomien, alle Operationen die Verbandlehrer, Gera, Magen u. Nierenleiden usw., alle Krankeiten aus der anatomischen Schule zu Florenz zur Belehrung und Warnung hier ausgeführt. Der Eintritt in das Museum ist nur erwachsenen Personen gestattet. Entree 30 Wfr. Militär ohne Charge 20 Wfr. Es ladet erproben ein W. Burghold.

Neu! Blinddarmentzündung vor und nach Neu! der Operation. Mittwoch nur für Damen, Erläuterung durch Frau Burghold.

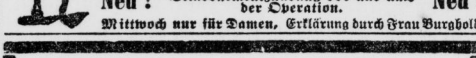

**Gartenbau - Ausstellung**

in der Blumenstadt Erfurt 6.-14. September 1902.

Unentbehrlich für jede sparsame Hausfrau sind die Ansbacher Fleischconserven, Pains mit Crème, Fleischbrühe- und Hühner-Suppen, Käsespecialitäten, Erbsenwurst, diverse Suppenbelegungen und Nährmittel, Preisbeeren etc. der Deutschen Armee-Conserven- und Nahrungsmittel-Fabrik Ansbach. In allen einschlägigen, besseren Geschäften zu haben.



**Wichtig für Hausfrauen!**

Sponnagels Naphtha-Seife vorzügliches Wasch- und Bleichmittel reinigt die Wäsche nur durch Kochen, ohne zu reiben, in 15-20 Minuten. Seifenpulver mit der Waschlauge Salzmilch Terpentin-Seifenpulver Naphtha-Seifenpulver verbesserte Bleichsoda billig und gut überall käuflich General-Depot bei Jung & Bachmann, Halle a. S.

Jung & Bachmann, Halle a. S.

Jung & Bachmann, Halle a. S.

Jung & Bachmann, Halle a. S.

Jung & Bachmann, Halle a. S.

Jung & Bachmann, Halle a. S.

Jung & Bachmann, Halle a. S.

Jung & Bachmann, Halle a. S.

