Die Ueberschriftszeile 25 Pfg., für Halle 15 Pfg.

Kleine Anzeigen.

Jedes Wort im Text 5 Pfg., für Halle 4 Pfg.

Unterri[illegible]

Erates Sprach-Institut „Methode Berlitz". Englisch, Französisch, Italienisch. Geprüfte nationale Lehrkräfte. Prospecte kostenfrei. Schulstrasse 3/4. Telephonanschl. 1125. **Die Direction.**

Unterrichts-Institut für Schönschrift, kaufmännische, landwirthschaftliche und Hotel-Buchführung, Stenographie (Gabelsberger), Rechnen und Correspondenz. Schreibmaschinen-Unterricht. **F. Wehmer**, Gr. Ulrichstraße 38/34.

The Berlitz School of Languages, **Sternstrasse Nr. 11.** Englisch, Französisch, Italienisch. Nur geprüfte, nationale Lehrerinnen. Während des Unterrichtes hört und spricht der Schüler nur die Sprache, die er zu erlernen wünscht. — Prospecte kostenfrei.

Studentin der evang. Theologie ertheilt Unterricht in allen Fächern. Durch mehrjährige Thätigkeit erfahren. Beste Referenzen. Off. unter **Qq. 591** an die Exped. d. Ztg. erbeten.

Unterricht in schwed. Heilgymnastik, Massage und Orthopädie wird gründlich ertheilt. Anfr. unter **Nn. 564** an die Exped. d. Ztg. erbeten.

Stenographie- und Schreibmaschinen-Unterricht. Beginn täglich. Honorar mäßig. In der Handelslehranstalt von **Carl Giesguth**, Halle, Gr. Brauhausstraße 1. b

Ertheile Klavier- und Gesangsunterricht nach der vorzüglichen Methode meines verstorbenen Vaters, des Musikdirektors G. Apel. Honorar mäßig. Anmeldungen werden jederzeit entgegengenommen. Frau **Gertrud Steinmetz**, geb. Apel, Gr. Ulrichstraße 50, II.

Zither-, Mandolinen- und Klavierspiel, theoretisch-praktisch, lehrt **P. Adam**, Magdeburger Straße 47.

Anfertigung ihrer eigenen Garderobe, Schnittmusterzeichnen ꝛc. erlernen junge Damen gründlich bei mäßigen Preisen. **S. Oppermann**, Gr. Steinstraße 68.

Offene Stellen.

Männliche.

Provisionsreisende für leicht verkäufliche Artikel gesucht **Barfüßerstraße 16.**

Stellung erhalten junge Leute nach 2 monatlicher gründlicher Ausbildung in meinem Bureau als landwirthschaftl. Buchhalter, Amtssekretär, Verwalter, Honorar mäßig. **Kube**, vormals Amtsvorsteher, Landwirth, Halle a/S., Schillerstraße 57.

Tüchtiger Hotelkoch bei sehr hohem Gehalt sofort gesucht **Willy Kühn**, Kl. Ulrichstraße 6.

2 junge Kellner, Bier auf Rechnung, Hausdiener, Hausburschen sofort gesucht. **G. Niemann**, Mansfelder Str. 12. a

Jüng. strebs. Gärtnergehilfe zum baldigen Antritt für größere Herrschaftsgärtnerei gesucht. Befähigung in Kulturen, Binderei u. Landschaftsgärtnerei erwünscht. Offerten unter **M. 101** postlagernd **Giebichenstein.**

Für sofort oder später wird auf ein Gut bei Halle ein verheiratheter Gärtner gesucht. Offerten unter **866 E.** an die Exped. d. Ztg. erbeten.

Verheir. tücht. Gärtner für sofort oder später auf ein Gut bei Halle gesucht. Offerten unter **L. 0299** an die Exped. d. Ztg. erbeten.

2 Stuckateure für die Werkstatt zum baldigen Antritt gesucht. **Wilhelm Jacobs**, Bildhauer, Mühlhausen i. Thür.

Ein Stellmacher, unverheiratheter, findet sogleich Stellung auf der **Domaine Wettin a/S.**

Sattlergesellen sucht sofort bei dauernder Arbeit **Karl Dorrhauer**, Sattlermeister, Nebra a/U.

Ausländ. jüngerer Sattler wird verlangt. Zu melden beim **Sattlermeister im Circus.**

Junger tüchtiger Ofensetzer für dauernde Arbeit sofort gesucht. **Daniel Bießmann**, Töpfermeister, Frankenhausen a/Kyffh.

Bäckergesellen mit guten Zeugnissen sucht **Albert Bollkamm**, Nieder-Schmon.

Schuhmachergesellen findet sofort Arbeit. **Karl Kupfer**, Nebhausen bei Höhnstedt.

Schuhmacher-Schuhmacher sofort gesucht **Streiberstraße 10.**

Einen Schneidergesellen sucht sofort **O. Wagner**, Schneidermeister, Rothenschirmbach.

Schneidergeselle sofort gesucht **Hedwigstr. 1, III.**

Ordentlichen Knecht sucht **Bidnurr**, Nieder-Schmon.

Ein tüchtiger Hausdiener sofort gesucht **Café Roland**, Markt.

Jüngeren Hausburschen, welcher mit Pferden umzugehen versteht, suche zum 1. Juni. **Albert Liebrecht**, Cönnern a. S.

Kräftiger Hausbursche vom Lande gesucht **Harz 2.**

16jähriger Bursche, der mit Pferden Bescheid weiß, wird verlangt. **Gasthof Fortuna** in Salzmünde.

Bursche für ein Pferd, Hausburschen und Kutscher sucht **Fleckinger**, Kleine Ulrichstraße 8.

Lehrling gesucht für hiesiges Contor. Offerten unter **S. 1533** beförd. die Exp. d. Ztg.

Einen Lehrling, welcher die für einen Kaufmann nöthigen Schulkenntnisse besitzt, suche zum 1. October ev. für mein Manufacturwaaren-Geschäft, verbunden mit Herrenmode- u. Wäsche-Versand. Wohnung und Kost im Hause. **Otto Herrmann**, i. Fa. **F. A. Krahner**, Weida.

Kellnerlehrling gesucht zum 1. oder 15. Juni bei hoh. Verd. und unter günstigen Bedingungen. **Bahnhofswirthschaft Eilenburg.** G. Fröbße.

Weibliche.

Gesucht zum möglichst baldigen Antritt ein Fräulein, welches die Remington-Schreibmaschine vollständig beherrscht. Anerbietungen unter **N. m. 5249** befördert **Rudolf Mosse**, Halle. b

Perfekte Plätterin, aber nur solche, sucht **„Undine,"** Wasch- und Plätt-Anstalt, **Merseburgerstr. 8.** Ebendaselbst wird ein Plättlehrling gesucht.

Arbeiterinnen stellen ein **Jung & Bachmann**, Königstraße 6.

Suche ältere unabhängige Frau, welche in der Küche Erfahrung hat, für die Sommermonate event. auch für Winter. Gehalt nach Uebereinkunft. Familienanschluß. Bald, durch die Expedition dieser Ztg. unter **846 J.**

Wirthschafterinnen, Köchinnen, Stuben- und Hausmädchen für Land- und Stadtwirthschaften, anständige Mädchen für Küche und Haus zu einzelnen Damen nach Berlin und hier finden 1. Juli und noch früher Stellen durch **Frau Brieger**, Kl. Brauhausstr. 11.

14 Landwirthinnen, in feiner Küche perfekt, bei 400 bis 450 Mark Gehalt gesucht durch **Binnewitz**, Sternstraße 8.

- **Landwirthschafterinnen,**
- Scholarinnen, Kochmamsells,
- Kochtheefräuleln, Köchinnen,
- Verkäuferinnen (branchekund.),
- Dienstmädchen erhalten jederzeit sehr gute Stellen gegen eine sehr geringe Vermittlungsgebühr, sowie Dienstmädchen nach auswärts und Mädchen aufs Land erhalten kostenfrei Stellen durch **Frau A. Kühn**, Kleine Ulrichstraße 6.

Eine tüchtige Mamsell, in allen Zweigen der Landwirthschaft erfahren, wird für 1. Juli auf ein Gut bei Halle gesucht. Offerten mit Zeugnißabschriften und Gehaltsansprüchen unter **F. 867** an die Exped. d. Ztg.

Gesucht ein tüchtiges Kochfräulein oder Köchin, die für 30—40 Personen zu kochen versteht. Hilfe vorhanden. Gehalt 300 M. Frau Sanitätsrath **Voters**, Görlitz, Schützenstr.

Suche zum 1. Juni nach Bitterfeld, Provinz Sachsen, sauberes, tüchtiges Köchin, die etwas Hausarbeit mit übernimmt; ferner gewandtes Stubenmädchen, in Behandlung der Wäsche und im Nähen durchaus erfahren. Frau **von Herwarth**, Schweidnitz, Schlesien, Steingraer Straße 5.

In einem Hotel in Bad Kösen ist einem jungen Mädchen Gelegenheit geboten, die bürgerliche Küche zu erlernen, ohne gegenseitige Vergütung. Nähere Auskunft: **Halle a/S.**, Kirchnerstraße 21, p. r.

Ordentliches Mädchen 1. Juni ges. **Augustastr. 12, I. l.**

Zur Stütze der Hausfrau und gleichzeitiger Unterstützung in einem anständigen Restaurationsbetriebe wird für sofort ein nicht zu junges Fräulein aus anständiger Familie im Alter von 25 bis 35 Jahren gesucht. Familienangehörigkeit zugesichert. Offert. erbitet **Theuerkauf**, Restaurateur, Wittenberg.

Sauberes Mädchen, tüchtig, findet 1. Juni Stellung **Geiststraße 45, I.** b

Ehrl. saub. Dienstmädchen sucht Frau Kaufmann **M. Baumeyer**, Canena bei Halle.

Tüchtiges, gesundes Mädchen für Klinik- und Hausarbeit gesucht. Gefl. Offerten zu richten an Frau Dr. **Hennicke**, Gera (Reuß), Adelheidstraße 12.

Gesucht 1. Juli tüchtiges, erfahrenes Mädchen für Küche und Haus **Wilhelmstraße 17, part.** b

Ordentl. saub. Mädchen als 2. Dienstmädchen nach auswärts gesucht. Meldungen **Karlstraße 21, I.**

Sauberes tücht. Mädchen für alle Hausarbeit sucht zum 1. Juli: Frau **A. Hartung**, Wallhausen (Helme).

Suche per 15. Mai junges Mädchen aus guter Familie. Selbige muß sich allen Arbeiten unterziehen, gute Behandlung und Familienanschluß zugesichert. Offerten unter **N. n. 588** an die Exped. d. Ztg.

Ordentl. junges Mädchen als Aufwartung gesucht **Albrechtstraße 39, I.**

Anständige Aufwartung für Vormittags oder Nachmittags gesucht **Taubenstraße 23, p. r.**

Aelt. unabh. Aufwartung für Vormittags sofort gesucht **Albrechtstraße 17, I.**

Als Aufwartung junge Frau für Vormittag gesucht. Zu melden in den Vormittagsstunden **Wettiner Straße 34**, im Laden.

Als Aufwartung sauberes Mädchen sofort für den ganzen Tag gesucht bis zum 1. Juli. **R. Göhler**, Landwehrstraße 12.

Aufwartung, ordentliche ehrliche, gesucht **Königstraße 64, I. l.**

Ordentliche Aufwarterin wird zum 15. Mai gesucht **Robert Franzstraße 1 b, I. links.**

Aufwartung für Mittwoch und Sonnabend Vormittag gesucht **Merseburger Straße 160, I.** rechts. b

Mädchen zum Treppenreinigen gesucht. **Thomasiusstraße 8, I.**

Stellen-Gesuche.

Männliche.

Vertrauensstelle sucht anständiger, solider Mann. Anfang 40er Jahre, welcher sich des besten Leumunds erfreut. Off. unter **Kr. 592** an die Exped. d. Ztg. erbeten.

Junger Spiritus- Brennmeister, verheirathet, sucht, gestützt auf gute Zeugnisse, 1. Juli Stellung. Selbiger hat schon 7 Jahre selbstständig mit gutem Erfolg gebrannt. Offerten unter **S. 0282** an die Exped. d. Ztg. erb.

Zeichner sucht Nebenbeschäftigung im Vorzeichnen von Brandmalereien und Kerbschnitt-Artikeln. Off. unter **857 U.** an die Exped. d. Ztg.

Weibliche.

Fräulein besseren Standes, kann Französisch, sucht Stelle als Gesellschafterin, auf Gehalt wird nicht gesehen. Familienanschluß erwünscht. **Fleischerstraße 2, I.**

Gebildetes Fräulein gesetzten Alters sucht für sofort oder später die Leitung besseren mittleren frauenlosen Haushalts zu übernehmen. Beste Empfehl. Gefl. Offerten unter **A. 400** Hauptpostlagend **Leipzig.**

Gebildete Wirthschafterin, sehr gut empfohlen, sucht sofort oder später Stellung. Off. unter **T. 1534** an die Exped. d. Ztg. erbeten.

Wirthschafterin. Junge Frau aus achtbarer Familie, welche mehrere Jahre größerem Haushalt vorgestanden hat, wünscht älteren besseren Herrn die Wirthschaft zu führen. Offerten mit näheren Angaben sub **T. V. 666** an **Haasenstein & Vogler, A.-G.**, Magdeburg erbeten.

Dienstmädchen in gute Stelle gesucht. Frau **Anna Fleckinger**, Kl. Ulrichstr. 8

Junges anständ. Mädchen für alles sucht sofort Stellung, desgl. ältere Wirthschafterin bei geringem Gehalt oder guter Behandlung, event. späterer Verheirathung. Frau **Reichmann**, An der Universität 8.

Junges Mädchen, 20 Jahre alt, das Nähen und Plätten erlernt hat, sucht Stellung als Stubenmädchen oder ähnliche Stelle. Offert. an **Oskar Krebs**, Roßla a/Harz.

Besseres Mädchen sucht sofort oder 1. Juni Stellung in feinem Haushalt. Gute Zeugnisse vorhanden. Off. an Herrn Bademeister **Werner**, Wittekind, zu senden.

Vermiethungen.

Läden, Werkstellen, Keller, Niederlagen etc.

Laden mit Ladenstube, auch zum Contor passend, mit oder ohne Wohnung, sogleich zu vermiethen **Brüderstraße 3, I. l.** b

Schöner größ. Handelskeller mit großen Lagerräumen und Thorfahrt, passend für Flaschenbier-Engrosshandel, sofort zu verpachten. Offerten unter **K. 1525** an die Exped. d. Ztg.

Wohnungen.

Feine herrschaftliche Etage mit Gartenbenutzung sofortigs-halber sofort oder später zu ermäßigtem Preise zu vermiethen. Zu erfragen **Grüstraße 48** im Geschäft. b

Goethestraße 9 Wohnungen zu 475—500 Mark zum 1. Juli zu vermiethen. b

Albrechtstraße 25 II. Etage zu 550 Mk. per October zu vermiethen. Näh. Seitenge. b. I.

Fürstenthal 8 versetzungshalber 1. Juli I. Etage, 5 heizbare Zimmer, Küche, Zubehör, 600 Mk., zu vermiethen.

Bernburger Straße 12 herrschaftliche Wohnung mit Balkon und Gartenbenutzung 1. October zu vermiethen.

Am Güterbahnhof 1, Delitzscher Straßenecke, I Etage, 5 Stuben, Kammer, Zubehör, 600 Mk., auch für Geschäftszwecke geeignet, per sogleich oder später zu vermiethen.

Göbenstraße 7 herrschaftliche Wohnung, I. Etage, freundliche und gesunde Lage, Preis 480 Mk., sofort oder später zu vermiethen.

Herrschaftliche Wohnung, I. Etage, 6 Zimmer, Zubehör und Gartenbenutzung, 1. October cr. **Laurentiusstraße 11.**

Schillerstraße 17 herrschaftl. Wohnung für 430 Mk. und 315 Mk. per 1. Juli zu vermiethen. Daselbst eine Werkstatt frei für ruhiges Geschäft.

Augustastraße 6 4 Stuben, Kammer, Küche und Zubehör für 500 Mark 1. Juli zu vermiethen. b

Wettinerplatz hochherrschaftliche Wohnungen per 1. Juli oder später. **Hoffmanns Neubau** daselbst.

Leipziger Straße 3 herrschaftliche 1. Etage, 7 Zimmer, 3 Kammern, Küche und Zubehör, auch zu Geschäftszwecken, zum 1. Juli oder 1. October zu vermiethen. Näheres im Victualien-Geschäft daselbst.

Friedrichstraße 28, I. Etage 3 heizbare Stuben, 2 Kammern, Küche und Zubehör, 1. Juli oder später zu vermiethen. Näh. part. b

Breitestraße 24, II. 3 Stuben, Kammer, Küche und Zubehör, 390 Mk., sofort oder 1. Juli an kinderlose Leute zu vermiethen.

Leipziger Straße 37, I. 2 Stuben, 2 Kammern, Küche u. Zubehör, 350 Mark, 1. Juli an ruhige Leute zu vermiethen.

Diesdauer Straße 2 Wohnungen zu 330 und 350 Mark sofort oder später zu vermiethen. Näheres parterre. b

Augustastraße 1 3 Stuben, Kammer, Küche, sofort oder später zu vermiethen.

Geiststraße 50 Wohnung, 350 M., 1. Juli. Zu erfragen im Laden.

Schulstraße 10 ist eine nach dem Garten gelegene Wohnung, 3 Stuben und Zubehör, an Dame oder anständige einzelne Leute ohne Kinder für 300 Mark zu vermiethen.

Friesenstraße 21 Wohnung, 3 Stuben, Kammer, Küche und Zubehör, 2 Tr., Preis 365 Mk., per 1. Juli zu vermiethen.

Freundliche Wohnung in der 1. Etage, Preis 325 Mark, 1. Juli beziehbar **Delitzscherstr. 10.**

Diesdauer Straße 16, I. freundliche Wohnung, bestehend aus 2 Stuben, Kammer, Küche u. Zubehör. Näheres **Mansfelder Straße 8.**

Kl. Klausstraße 5 I. Etage, 85 Thlr., sofort zu vermiethen.

Alter Markt 25, I. Wohnung per 1. October zu vermiethen. Näheres im Laden.

Ramische Straße 2 Stube, Kammer, Küche zu vermiethen. Aufsicht 5—8 Uhr.

Großer Berlin 6 Stube, Kammer, Küche an kinderlose Leute zu vermiethen.

Albrechtstraße 25 freundliche Wohnung, 150 Mark, per October zu vermiethen. Näh. Seitengebäude I.

Gr. Klausstraße 25 Wohnung, 150 Mk., 1. Juli.

Freiimfelder Str. 81, II. l. Stube, Kammer und Küche, Preis 50 Thlr., 1. Juli zu vermiethen.

Hermannstraße 17 kleine Wohnung, 26 Thlr., 1. Juli zu vermiethen.

Thomasiusstraße 35 Wohnung zu 120 Mark 1. Juli zu vermiethen durch **Oscar Knoche**, Krukenbergstr. 15. b

Meckelstr. 3 (Hinterhaus) Wohnung zu vermiethen. Näheres beim **Hausmann** daselbst oder **Margarethenstr. 6, part.**

Möbl. Wohnungen. Schlafstellen.

Unter dieser Rubrik werden auch einzelnige Anzeigen aufgenommen.

Freundl. möbl. Zimmer sofort oder später zu vermiethen **Königstraße 17, II. l.**

Fein möblirtes Zimmer mit Pianino, separater Eingang, zu vermiethen **Forsterstr. 21, p.**

Möblirtes Zimmer zu vermiethen **Fleischerstr. 45, II.**

Möblirtes Zimmer sofort oder später zu vermiethen **Meckelstraße 8, I.**

ff. möblirtes Zimmer sofort oder später zu vermiethen **Forsterstraße 5, II.**

Ein fein möbl. Zimmer vermiethet **Alter Markt 34, II.**

Goethestraße 15, p. fein möbl. Zimmer mit separatem Eingang, sofort.

Goethestraße 37, p. 2 fein möbl. Zimmer sofort oder später zu vermiethen.

Möbl. Zim. sof. z. v. Gr. Steinstr. 61.

Möbl. Zim. m. Pens. Bahnhofstr. 8.

Gr. Berlin 2 möblirte Schlafstelle für anständigen jungen Mann.

Frdl. Schlafstelle Giebichenstein, **Gr. Breitenstr. 4.**

Lindenstraße 54, H. II. l. anständige Schlafstelle offen.

Anst. Schlafst. f. H. Mühlberg 2, I.

Frdl. Schlafstelle Taubenstraße 15.

Möbl. Schlafst. sof. Sternstr. I, III. r.

Möbl. Schlafst. Landwehrstr. 21, I.

Frdl. Schlafstelle Gommergasse 1.

Frdl. möbl. J. b. zu v. Gr. Berlin 9.

Anst. Schlafst. Brüderstr. 11, 3 Tr.

Miethgesuche.

Läden, Werkstellen, Keller, Niederlagen etc.

Laden in der oberen Bücherstraße oder deren Nähe für bald oder später zu miethen gesucht. Offerten unter **F. k. 5264** an **Rudolf Mosse**, Halle. b

Wohnungen.

Wohnungs-Gesuch. 2 bis 3 Stuben, 2 Kammern, Küche, Mädchengelaß und sonstiges Zubehör, Nähe der Bahn, z. 1. August gesucht. Offerten mit Preisangabe, sowie Länge und Breite der Zimmer, unter **858 V.** beförd. die Exped. d. Ztg.

4 Stuben, 2 Kammern, Küche und Zubehör, wovon 1 Stube und Kammer separat, per 1. Juli oder später zu miethen gesucht. Offert. unter **O. T. 53188** an **Haasenstein & Vogler, A.-G.**, Halle a/S. a

Junge kinderlose Leute suchen in anständ. Hause kleine Wohnung, möglichst Hausmannsposten, 1. Oktober. **Richter**, Gr. Klausstraße 12, II.

1. Juli sucht alleinstehende Dame Wohnung, Parterre oder I. Etage, Mitte der Stadt oder Nähe der Bahn. Preis 250—300 Mk. Off. unter **W. 1513** an die Exped. d. Ztg. erbeten.

Möbl. Wohnungen.

Gesucht ein oder zwei möbl. Zimmer nahe der alten Promenade, sehr ruhig, am liebsten gegen Privatgarten oder Promenade. Offerten unter **V. 0285** an die Exped. d. Ztg.

Ungenirt möbl. Zimmer sucht ein Herr in der Umgegend, womöglich Dölau. Offerten mit Preis unter **H. 0296** an die Exped. d. Ztg. erbeten.

Geldverkehr.

48,000 Mark zur 1. Stelle auf Acker oder sehr gute Stadthypothek längere Zeit fest sofort oder später auszuleihen durch **Georg Sachs**, Schmiedestr. 7.

60—75,000 Mark zur 2. absolut sicheren Stelle auf werthvolles Eckgrundstück in bester Lage der Stadt Halle aufzunehmen gesucht. Offerten nur von Selbstverleihern u. **P. k. 15949** bef. **Rudolf Mosse**, Halle. b

60—65,000 Mark suche ich auf mein neuerbautes Haus im Nordviertel. Off. unter **Pp. 590** an die Exped. d. Ztg.

60,000 Mark erste Hypothek 1. Juli auf Stadtgut gesucht. Offerten unter **Zz. 575** an die Exped. d. Ztg. erb.

30,000 Mark zur 1. Hypothek gesucht. Offerten von Selbstverleihern unter **D. 1423** an die Exped. d. Ztg. erbeten.

30,000 Mark zur 1. Stelle suche sofort oder später für mein Gut von circa 140 Mrg. Dahinter stehen noch 16,000 Mk. Off. unter **J. 1524** an die Exped. d. Ztg.

30,000 Mark zur 1. Stelle suche ich auf mein Grundstück mit doppelter Sicherheit. Offerten von nur Selbstverleihern unter **U. 1391** an die Exped. d. Ztg. erbeten.

1. Hypothek. 25,000 Mk. Kassengeld 4% sogleich oder später zu cediren gesucht. Gefl. Offerten unter **Q. 1531** an die Exped. d. Ztg. erbeten.

24,000 Mark 1. Hypothek auf ein Hausgrundstück zum 1. October gesucht. Agenten verbeten. Offert. unter **R. 1532** bef. die Exped. d. Ztg.

20,000 Mark auf sehr gute 2. Hypothek auf ein herrschaftlich gebautes Haus nebst Fabrikgebäuden von nachweisbar sicherem Geschäftsmann gegen doppelte Sicherheit gesucht. Off. unter **O. 1529** befördert die Exped. d. Ztg.

17,000 Mark sichere Hypothek auf neuerbautes Grundstück hinter 40,000 Mk. gesucht. Feuerwerte 88,000 Mk. Off. unter **X. 1514** an die Exped. d. Ztg. erbeten.

16—17,000 Mark zu 5% für jetzt od. später gesucht gegen Sicherheit des zehnfachen Werthes auf 5 Grundstücke. Rückzahlungen in einigen Jahren nach Wunsch. Offerten unter **860 X.** an die Exped. d. Ztg. erbeten.

16,000 Mark zur 2. Stelle, innerhalb Feuertaxe, auf guterzinsliches Haus per 1. Juli gesucht, dahinter verbleiben noch 15,000 M. Taxe 60 000 M. Off. unter **L. 1502** befördert die Exped. d. Ztg.

Gesucht wird Hypothek-Darlehn von 10000 M. nach 33 000 M. Taxe 60 000 M. Feuerversicherung 48 000 M. seitheriger Zinsfuß 5%. Offerten unter **G. g. 582** an die Exped. d. Ztg. erbeten.

Erste mündelsichere Hypothek von 10,000 M. sofort zu cediren gesucht. Offerten unter **854 R.** an die Exp. d. Ztg.

3000 Mark sofort oder 1. Juli auf sichere Hypothek gesucht. Offerten unter **J. 0297** an die Exped. d. Ztg.

Grundstücke.

Landgut in der goldenen Aue, zwischen Sangerhausen und Artern, 50 Morgen Rübenboden nebst 30 Mrg. Pachtacker, prachtvolles Herrenhaus nebst ½ Morgen Garten, sofort verkäuflich mit allem lebenden und todten Inventar, voller Ernte und Antheil an Zuckerfabrik. Preis 68,000 Mark. **G. Hoffmann**, Halle, Kleine Ulrichstraße 37. b

Universitäts- und Landesbibliothek Sachsen-Anhalt
urn:nbn:de:gbv:3:1-848334-18990509057/fragment/page=0001

Verkaufe sofort
mein Rittergut mit über 1000 Mrg. Acker, Wald und Wiese, eigener Jagd, bei 50—75,000 Mk. Anzahlung. Offerten unter **L. 1526** an die Exped. d. Ztg.

Billiger Gutsverkauf,
265 Morgen Rübenboden an Stadt, Bahn und Zuckerfabrik; Grundsteuer-Reinertrag 1030 Thaler, Preis 40,000 Thaler, Anzahlung 1/3. Auskunft durch **E. Roseliedt, Nordhausen.**

Wegen Vergrößerung
des Betriebes ist ein etwa 1100 qm großes Fabrikgrundstück sofort oder später bei mäßiger Anzahlung zu verkaufen. Offerten unter **W. a. 14011** befördert **Rudolf Mosse,** hier. b

Windmühle
in gutem Zustande und sehr guter Kundschaft zu verkaufen. **Hermann Denck,** Zörbig.

Kleines Geschäftshaus
mit schönem großen Laden, in bester Lage von Halle, bald preiswerth zu verkaufen. **Brauerei Markranstädt.**

Das Hausgrundstück
Geiststraße 59 mit großem Hof und Garten will ich verkaufen. Näheres daselbst.

400 Mark
sichere ich Demjenigen zu, der mir mein Grundstück, worin seit 20 Jahren Fleischerei betrieben wird, nach meinen Bedingungen verkauft. Offerten unter **G. 0295** an die Exped. d. Ztg. erbeten.

Schmiede,
ein erster und ein zweiter, speciell im Hufbeschlag erfahren, werden bei gutem Lohn zum baldigen Antritt gesucht. **H. Weinmeister,** Hofspediteur, Bernburg.

Für Stellmacher.
Für Anfänger äußerst günstige Gelegenheit geboten. Eine flottgehende Stellmacherei unweit Brehna sof. zu verpachten, event. zu verkaufen, mit sämmtlichen Holzvorräthen und Werkzeug. **W. Thenerkauf,** Beyersdorf bei Roitzsch.

Barbiergeschäft
sofort oder später wegen Aufgabe zu verkaufen. Offerten **Landwehrstraße 5,** Restaurant.

Fleischerei
in lebhaftem Orte bei Halle zu verpachten. Für junge Anfänger besonders günstig. Pacht sehr mäßig. Off. unter **Ss. 593** an die Exped. d. Ztg. erbeten.

Fleischerei mit Materialgeschäfts-Verkauf. Vorgerückten Alters halber will ich meine, in Edderitz in Anhalt gelegene, gutgehende Fleischerei mit Materialwaaren-Geschäft unter günstigen Bedingungen verkaufen. Uebernahme kann sofort erfolgen. **W. Schulze,** Edderitz.

Geschäftsverkauf.
Mein gutgehendes, am Markt und an der Hauptstraße belegenes, altrenommirtes Materialwaaren-Geschäft, in lebhaftem Orte unweit Halberstadt, will ich verkaufen. Anzahlung nach Uebereinkommen. Restkaufgelder können unkündbar stehen bleiben. Offerten unter **O. 0302** durch die Exp. d. Ztg.

Materialwaaren-Geschäft,
gutgehend, nebst Bier-, Branntwein-, Schlachtwaaren- 2c. Umsatz, ca. 25,000 M., Mietheinnahme ca. 500 M., Gebäude im Jahre 1881 neu erbaut, sowie ein schöner Garten ist sofort zu verkauft. Uebernahme kann jederzeit erfolgen. Offerten unter **865 D.** an die Exped. d. Ztg erbeten.

Für Unternehmer.
Bauterrain, ca. 30 Mrg., in der Nähe der neuen Kasernen an der Merseburgerstraße, verkauft. Pro Morgen ca. 2500 qm = 5000 M. bei geringer Anzahlung. Offerten unter **V. 1464** an die Exped. d. Ztg. erbeten.

Verkaufe sofort
meinen gutgehenden Landgasthof mit 8 Mrg. Acker, sehr guten Gebäuden, circa 250 hl Bierausatz, Liköre bedeutend, bei 8—10,000 Mk. Anzahlung. Off. unter **M. 1527** an die Exped. d. Ztg.

Restaurant
und Kolonialgeschäft mit Gartenlokal in kleiner Stadt, 30 Jahre im Besitz, großer Bier- u. Ladenumsatz, bei 10,000 M. Anzahlung sofort zu verkaufen. Offert. unt. **L. 84** postlagernd Landsberg bei Halle.

Schrebergarten
abzugeben **Herderstraße 4.**

Fröbl. Kindergarten
billig zu verkaufen. Dessau, Mariannenstraße 31, part. r.

Restaurants,
Stadt- und Landgasthöfe, Hotels weisen kostenlos zum Verkauf nach **Koch & Hoffmann,** Halle a/S., Röserstraße 4.

Restaurant,
schön eingerichtet, 10 Minuten von Halle, mit 3 Gastzimmern, Ballsaal, Concertgarten, ist umständehalber sofort zu verkaufen. Offerten unter **Ll. 586** an die Exped. d. Ztg.

Haus
zu kaufen gesucht. Offerten mit näheren Angaben unter **Uu. 595** an die Exped. d. Ztg. erbeten.

Kleines Haus
mit ca. 3 bis 400 qm Hinterland im Innern der Stadt zu kaufen gesucht. Offerten unter **N. 1528** an die Exped. d. Ztg. erbeten.

Kleines Haus
in einem Orte nahe bei Halle zu kaufen oder zu pachten gesucht. Offerten mit genaueren Angaben unter **N. 0301** an die Exped. d. Ztg. erbeten.

Eine Landbäckerei,
womöglich mit Materialgeschäft, wird zu pachten event. später zu kaufen gesucht. Offerten unter **C. g.** postlagernd Allstedt.

Verkäufe.

Für Drogisten.
Vorzügliches Rezept für Fußbodenölmischung, Staubvertilger, zu verkaufen. Näheres unter **N. 1456** durch die Exped. d. Ztg.

Pianino,
gut erhalten, für 250 Mark verkäuflich. **B. Döll,** An der Universität 1.

Tafelförmiges Klavier
billig zu verk. **Gr. Berlin 9.**

Alte Violine
zu verkaufen **Harz 40, I.**

Postkarten-Automat, b
fast neu, eleriegenden Henne- und eleriegenden Schwan-Automat verkauft **Giebichenstein,** Burgstr. 53.

Ladenverkauf,
ganz neu, umständehalber sofort zu verkaufen. **Reinh. Hoffmann,** Deltscher Straße 14.

Eleg. Kleidersekretär,
wie neu, preiswerth zu verkaufen. **Marienstraße 23,** p. r.

Neues 3theiliges Sopha
billig **Forsterstraße 42,** Sout.

Eiserne Bettstelle
mit Matratze billig verkäuflich **Wittekindstraße 3.**

Feines Gebett Betten,
roth, voll gefüllt, verkauft für 16 Mk. **Martinstraße 21, II. l.**

Guterhaltene Schrotsäge
verk. **Rich. Walter,** Höhnstedt.

Schaufenstermarquise
bill. zu verk. **Steinweg 51, H. I. r.**

Grude
zu verkaufen **Mittelstraße 4, I.**

Hellen Kindermantel
zu verkaufen **Augustastraße 19.**

Guterh. Kinderwagen,
dauerh., z. verk. **Gr. Steinstr. 33, III.**

Kleine Drehrolle
für Hausgebrauch zu verkaufen **Dorotheenstraße 6.**

2 eiserne,
gut erhaltene Kehricht-Jauchenkasten, sowie 30 Stück Karluschröschen billigst abzugeben **Brunnenplatz 3.**

Brot- und Federwagen,
verschließbar, in gutem Zustande, verkauft **Emma Walther,** Sieleben, Katharinenstraße 26.

2spännigen Fleischerwagen
verk. bill. **A. Tittel,** Gerbstädt.

Gutes Arbeitspferd,
brauchbar, von zweien die Wahl, zu verkaufen **Siegelsdorf Nr. 13.**

2 schwere Arbeitspferde
zu verkaufen. Frau Wittwe **Grosse,** Brückdorf.

Ein Arbeitspferd,
von dreien die Wahl, zu verkaufen **Schönnewitz Nr. 4.**

Ein Hengstfohlen,
Däne, braun, 10 Wochen alt, verkauf **Gottenz Nr. 3.**

Kuh mit Kalb
verkauft **Seidler,** Fienstedt.

Ein Holländer Bulle
zur Zucht steht zu verkaufen **Beesenstedt Nr. 14.**

Neumilchende Kuh
verkauft **P. Dohle,** Kroitzsch.

Neumilchende Kuh
mit Kalb zu verk. **Gottenz Nr. 6.**

Bulldoggen (Hunde),
9 Wochen alt, echt engl. Rasse, gestromt, billig zu verkaufen **Brüderstraße 16.**

Junge Teckel,
Hunde und Hündinnen, raffecht, von prämiirten Eltern, preiswerth abzugeben **Leipziger Str. 11, II. r.**

Zwei Zughunde
z. verk. Nietleben, Gröllwitzerstr. 25.

Kanarienhähne
wegen Aufgabe der Zucht so fort zu verkaufen. **Wolfstr. 19, 3 Treppen, Mitte.**

50 Schock Mehlwürmer
abzugeben **Gr. Schlossgasse 5, II.**

Kaufgesuche.

Gute starke Glasthür,
zweiflügelig, 2 Stück große Fenster und Glasvaand zu kaufen gesucht. Offerten nebst Größe und Preis bitte unter **B. 0290** in der Exped. d. Ztg. niederzulegen.

Gebrauchtes Stehpult,
ca. 2 m lang, 1,90 m breit, wird zu kaufen gesucht. Offerten mit Preisangabe erbittet **Fr. Ecke,** Hettstedt.

Ein leichter Fahrstuhl
wird auf einige Zeit zu miethen gesucht **Halle a. S., Burgstr. 30.**

Klavier
zu kaufen gesucht **Restaurant Franziskaner-Halle.**

Klavier-Schule
(alte) von G. Damm zu kaufen gesucht **Harz 40.**

Gebrauchten Landauer
oder anderen verdeckten Kutschwagen suche zu kaufen. **Abbruch Herrenstraße.**

Gebr. Herrensachen,
Damenkleider, Möbel, Betten kauft **Schleich,** Alter Markt 34. a

Große Brauhausstraße 2.
Lumpen, Knochen 2c. kauft zu höchsten Preise **A. Rebuschies.**

Vermischtes.

Reelles Heirathsgesuch.
Fein gebildeter Herrn, 32 Jahre alt, von angenehmen, solidem Charakter, Hausbesitzer und Inhaber eines angesehenen Geschäftes, wünscht heiraths Heirath mit gebildeter, wirthschaftlicher, gemüthvoller jungen Dame aus guter Familie in Briefwechsel zu treten, det, um jeden Schein der Unlauterkeit auszuschließen, zunächst anonym geführt werden kann. Junge Damen, die Sinn für eine gemüthliche Häuslichkeit hegen u. vorurtheilfrei genug sind, auf dieses durchaus ernste Gesuch einzugehen, werden gebeten, zur Anbahnung der Korrespondenz nähere Mittheilungen unter **H. 1523** in der Exped. d. Ztg. niederzulegen

Ein Wittwer,
56 Jahre, alleinstehend, Besitzer von 2 Häusern mit großem Garten, sucht eine seinem Alter entsprechende Lebensgefährtin. Wittwe mit Kind nicht ausgeschlossen. 5—6000 M. Vermögen erwünscht, das sicher gestellt wird. Gefl. Offerten unter **K. 0298** an die Exped. d. Ztg. erbeten. Unterhändler ausgeschl.

Kleider und Wäsche
zum Nähen wird angenommen **Langestraße 30, III. r.**

Englischer Jagdhund,
braun, Brust weiß, am 5. Mai zugelaufen. Kann etwa 1½ Jahr alt sein, von Jagdliebhabern als gut bezeichnet. Gegen Insertionsgebühren und Futterkosten abzuholen beim Barbierherrn **E. Thieme,** Dössel Nr. 1.

Kleiner schwarzer Hund
entlaufen **Albrechtstraße 17, I.**

Gelblicher Affenpintscher
entlaufen. Gegen Belohnung abzugeben **Friedrichstraße 29.**

2 Hühner
entlaufen. Abzugeben **Anhalter Straße 2.**

Veilchensträußchen!
Brief abholen!

General-Agentur

einer alten, **soliden Lebensversich.-Gesellschaft für Dresden** unter sehr günstigen Bedingungen zu vergeben. Off. unter **S. S. 1853** an **Rudolf Mosse, Weimar** erbeten.

Erste deutsche Unfall-, Haftpflicht- u. Diebstahl-Versicherungs-Actien-Gesellschaft
mit vorzüglichen Einrichtungen sucht rührigen
General-Agenten
für Halle und Umgebung, welcher sich der Vertretung in thatkräftigster Weise annimmt.
Offerten erbeten sub N. C. 134 an den **„Invalidendank"** zu **Leipzig.**

Zum Verkauf von Cigarren
an Private und Restaurateure wird ein solider Herr gesucht. Off. unter **Z. 200** postlagernd.

Mk. 120 Vergütung
pr. Mt., außerd. hohe Prov. Gesucht in allen Orten energ. Herren z. Verkauf **9. Cigarren** an Wirthe, Händler, Priv. für **erstes Hamburger** Haus. Off. u. E 2477 an G. L. Daube & Co., Hamburg.

Ein größeres, gut eingeführtes Unternehmen sucht geschäftsgewandte, **selbstständige Personen** für Bearbeitung einiger großerer Bezirke **gegen höhere Bezüge und Reiseviesen.** Ausführliche Anerbieten mit Angaben über Bildungsgang, Alter, seitherige Thätigkeit, sind an **Haasenstein & Vogler, A.-G.** in Leipzig unter **P. V. 651** zu richten.

Selbstständig und zuverlässig arbeitender **Buchhalter,**
flotter, sicherer Rechner, findet dauernde Stellung in einer größeren Maschinenfabrik. Bewerbungen und Zeugnisse abschriften, Angaben über Gehaltsansprüche und Antrittstermin beizufügen und einzureichen unter **856 F.** an die Exped. d. Ztg.

Buchhalter - Correspondent.
Dauernden selbständigen Posten als solcher sucht p. 1. Juli ein **bestempfohlener** tüchtiger Kaufmann, der gegenwärtig noch in bedeutendem Hause (Fabrik) als erster Comptoir-Beamter in ungekündigter Stellung ist. Geschätzte Off. unter **861 Z.** an die Exp. d. Ztg. erbeten.

Für Materialwaarengeschäft auf dem Lande wird für sofort oder zum 1. Juli ein **fleißig ehrlicher junger Mann gesucht,** der am liebsten seine Lehrzeit erst beendet hat u. sich seiner Arbeit scheut. Off. unter U. k. 66552 bei **Rudolf Mosse, Halle.**

Am **1. Juli** cr. wird in meinem **Wäsche- u. Aussteuer-Magazin** die
Disponenten-Stelle
frei. Mit der **Wäsche-, Betten- u. Aussteuer-Branche durchaus vertraute, repräsentationsfähige Herren** evangel. Confess., welche in ähnlicher Weise mit Erfolg thätig waren u. eine Lebensstellung suchen, wollen ihre **Photographie, Gehaltsansprüche** und **Angabe** über ihre **bisherige Thätigkeit** baldigst einsenden.
G. F. Graul, Dessau,
Herzogl. Hoflieferant.

Betriebsleiter gesucht
per sofort oder 1. Juli für ein mittleres Kaltwerk. Nur solche Bewerber wollen sich melden, welche schon Leute unter sich gehabt haben. Lohnsüchen führen können und möglichst auch schon in maschinellen Betrieben thätig waren. Offerten mit Gehaltsansprüchen sub T. T. 664 an **Haasenstein & Vogler, A.-G.,** Magdeburg erbeten.

Für eine Weizenstärkefabrik — Rinnensystem nach heißem Verfahren — wird ein
Obermeister
gesucht. Offerten von nur ersten Kräften unter Angabe der bisherigen Thätigkeit und der Gehaltsansprüche, sowie unter Einreichung der Zeugnisse unter **O. 1485 „Invalidendank," Berlin W. 64.**

Tüchtige Kupferschmiede,
welche in Apparatarbeit geübt sind, für dauernd bei gutem Verdienst gesucht. Offerten sub **G. U. 396 „Invalidendank" Dresden.**

Durch die
Arbeitsnachweisstelle
des Vereins für Volkswohl, IX. Abth. für männliche Arbeiter u. Dienstboten, **Halle a/S., Kl. Klausstr. 14,**
Fernsprecher Nr. 966
erhalten Stellungen: Arbeiter (militärfrei u. unbestraft) im Alter bis 35 Jahre für Bahnarbeit, Maler, Schlosser, Schuhmacher, Schneider und Bäckerlehrlinge; **nach auswärts:** Dreher, Fabrikschmiede, Rockschneider, Stellmacher, Schuhmacher, Maschi.-Schlosser u. Tapezierer; **für's Land:** verheirathet. **Pferde- u. Ochsenknechte, Tagelöhner- u. Drescherfamilien,** Hof-, Pferde- und Ochsenjungen.
Stellen suchen: Verwalter, Aufseher, Kassirer, Boten, Portiers, Wärter und Beamter (als Hausverwalter), **Tagearbeiter u. Haus- u. Gartenarb.**
Vermittelung für Stellsuchende u. s. w. für Arbeitgeber innerhalb der Stadt kostenlos.
Die Verwaltung.

Suche per 1. Juli cr. für mein Materialwaaren-Geschäft und Weinhandlung einen **jungen Verkäufer.**
Albert Gessner Nachf.,
Naumburg a. Saale.

Im Betriebe von Brikettfabriken erfahrene
Arbeiter
zur **Kessel- und Maschinenwartung, Pressen und Apparatwärter für Schutzapparate** finden dauernd lohnende Beschäftigung und Wohnung auf dem Werke. Meldungen
Grubiwert Brühl bei Köln a/Rhein.

Hausdiener, Kellnerlehrlinge sucht
Deutscher Kellnerbund,
Alter Markt 5.

Mechaniker-Lehrling
sucht **Gust. Lerche,** Kl. Ulrichstr. 19.

Für das städtische Kinderasyl (Theodor Schmidt-Stiftung) hier, Beesener Straße 10a, wird zum 1. Juli d. J. eine in der Kinderpflege erfahrene, zuverlässige Person als
Hausmutter
gesucht. Dieselbe erhält neben freier Station bis auf Weiteres 360 Mark pro Jahr, sowie bei guten Leistungen 40 Mark als Weihnachtsgeschenk. Kündigung vierteljährlich.
Bewerbungen sind unter Einreichung etwaiger Zeugnisse im Secretariat der Armen-Verwaltung — Sparkassengebäude, Rathhausstraße 1, 2 Treppen, Zimmer 82 — baldigst anzubringen, woselbst auch die näheren Bedingungen wegen der Annahme in Erfahrung gebracht werden können.
Halle, den 6. Mai 1899.
Die Armen-Direktion.
Pütter.

Für unsere **Correspondenz** suchen wir
eine junge Dame,
die im Stenographiren u. Maschinenschreiben (System Remington) durchaus perfect sein muß.
Nur solche Damen wollen sich melden, die mit obengenannten Arbeiten vollständig vertraut sind.
Offerten unter O. P. 53153 an Haasenstein & Vogler, A.-G., Halle a/S.

Für mein Fleischergeschäft suche ich per 1. Juli, event. auch früher eine zuverlässige und gewandte
Verkäuferin.
Bitte um Zusendung von Zeugnißabschriften unter Angabe der Gehaltsansprüche bei freier Station und Familienanschluß.
Louis Spengler,
Fleischermstr., **Gr. Klausstr. 14.**

Heirat! Einige Hundert reiche Partieen sendet sofort zur Auswahl discr. **D. M.** Berlin 9.

Damen f. frdl. Aufn. (dist.) Fr. Röhrig, Heb., Halle, Böllberg 8 (Bahnanschl.)

Heute u. morgen

erhalten wir in grösster Auswahl
Prachtvolle Hambg. Gänse, Enten, Hähnchen,
franz. Poularden, zarte Rehrücken, Keulen, Blätter,
Frischen Spargel, Morcheln, Gurken,
Waldmeister, frische Ananas, Tomaten,
fette zarte Matjes, Neue Kartoffeln,
feines Magdeburger Sauerkraut,
Alle feinen Fleisch- und Wurstwaaren,
ganz delicate Thüringer Kalbsleberwurst, Pfd. 1.20,
geräuch. Elbaale, Rhein- u. Weserlachs, Neunaugen,
Feinste täglich frische Theebutter, Pfd. 1.20,
Süsse saftige Apfelsinen, Dtz. 60 Pfg. bis 1.20 Mk.
empfehlen
Pottel & Broskowski.

Dampfkäserei Gruneberg, Giebichenstein.
Präm.: „Silberne Medaille" Allg. Nahrungsmittel-Ausstellung Magdeburg 1899.
Tägliche Leistung ca. 50,000 Stück.
hergestellt mit der Peter Traiser'schen Maschine, welche selbständig mischt, knetet, formt und ablegt, also daß kaum eine Hand daran kommt, was nur noch in kleinen Handbetrieben vorkommt, demnach denkbar sauberstes Fabrikat. Offerire **hochfeinste Harzer Käschen** incl. Kiste 100 Stück 2 Mk., 1000 Stück 19 Mk., bei 10,000 und mehr 18 Mk. pro 1000 Stück.
☞ Für feine fette Waare Garantie. ☜

Ich erhalte in den nächsten Tagen wieder einen sehr großen Transport Pa. Belgischer und Dänischer Arbeitspferde.
Den Tag der Ankunft der Pferde werde ich in einer weiteren Anzeige noch bekannt machen.
Halle a. S. Dorotheenstr. 7/8. Fernspr. 635.
Meyer Salomon.

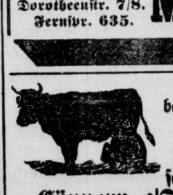

Von **Freitag den 12. d. Mts.** steht bei mir ein **großer Transport**
hochtragender und frischmilchender Kühe
sehr preiswerth zum Verkauf.
Cönnern a/S. W. Neumeister.

Direktes Gesuch.
Bureau-Beamter, pensionsber., gutsituirt, Anfang 30er, sehr hübsche Erscheinung, sucht mangels passender Bekanntschaft eine
Gattin.
Nur **direkte** Briefe (wenn auch anonym) mit Angabe der näheren Verhältnisse unter **O. W. 53206** an **Haasenstein & Vogler, A.-G., Halle S.** erbeten. Str. Discretion zugesichert.

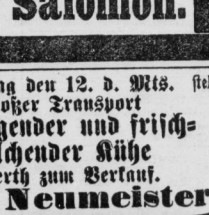

Fisch-Netze.
Alle Gattungen **Fischnetze** für Seen, Teiche und Flüsse fix und fertig, auch **Reusen** und **Flügelreusen,** alles mit Gebrauchsanweisung, **Erfolg garantirt.** liefert **J. Blum,** Netzfbr. in **Giebelstadt,** Bayern. Preisliste ab. ca. 300 Netze franko.

Universitäts- und Landesbibliothek Sachsen-Anhalt
urn:nbn:de:gbv:3:1-848334-18990509057/fragment/page=0002